



みんなで作る **わ** のまち **能代**

広報

# のしろ

—お知らせ版—

2019  
(令和元年)  
**5.25**  
第302号



スポーツ・運動を楽しみ、健康づくり、体力づくり、仲間づくり

## のしろチャレンジデー2019



**5月29日(水) 午前0時～午後9時**

※どなたでも参加できる各イベントは8ページに掲載しています。

**運動した方は報告を！**

**①15分以上運動して**

**②事務局に報告**

報告方法 電話やファクス、Eメール、インターネット、回収ボックスで！ **締切は午後9時30分です。**

報告先 能代市チャレンジデー実行委員会事務局  
(生涯学習・スポーツ振興課内)

☎73-3221または73-5285 (午前8時30分～)

Eメール challengeday@city.noshiro.lg.jp

市ホームページから(参加報告フォーム)※29日のみ有効

<https://www.city.noshiro.akita.jp/c.html?seq=15715>

回収ボックスに投函

(本庁舎や二ツ井町庁舎、公民館やスポーツ・文化施設などの市公共施設に設置します)



**参加報告書** **ファクスまたは回収ボックス専用**

**ファクス 73-6459 または 73-5224**

参加区分	参加人数	内容 (あてはまるのに○をしてください)
1. 団体 団体名：  担当者名 ( )	人	1. 運動・スポーツ ( ) 2. ラジオ体操 3. 散歩・ウォーキング 4. 買い物ウォーキング (歩いて買い物) 5. 自転車 (通勤・買い物など) 6. 環境整備、清掃、園芸
2. 家族・個人・グループ	人	7. その他 ( )

# 地元への定住や移住を 応援しています

(秋田県や能代市)



若者の地元への定住促進のため

## 奨学金の返還を助成しています

市や県では、次代を担う若者の人材確保や定住促進などのため、高校や大学などを卒業し、地元で就労しながら奨学金を返還している方を支援しています。詳しくはお問い合わせください。

問合せ 学校教育課 ☎73・5281

### ●能代市奨学金返還助成制度

対象 市内に居住しながら奨学金を返還(予定者を含む)し、次のいずれかに該当する方(転居を伴う転勤者や公務員などを除く)

- ・ 28年度以降に高校、大学などを卒業または中途退学し、29年4月1日以降に就職した方
- ・ 27年度中に高校、大学などを卒業または中途退学し、

29年4月1日以降に初めて就職した方

・ 28年度以降にAターンし、就職した方(大学などでの就学以外で市外に1年以上の居住したことがある方)

### 助成対象奨学金

日本学生支援機構／秋田県育英会／能代市奨学金／秋田県社会福祉協議会教育支援資金

助成額 10万8000円/年  
(最大10年)

問合せ 学校教育課

☎73・5281

### ●秋田県奨学金返還助成制度

詳しくはお問い合わせいただくか、県就活情報サイト KocchAkei (<https://kocchakei.com/>) をご覧ください。

対象 県内に居住し、県内企業などに就職する方(公務員などを除く)

問合せ 県移住・定住促進課

☎018・860・3751

### 市と県の制度の重複申請

どちらの制度の要件にも該当する場合は、原則として県の制度を利用することになります。詳しくはお問い合わせください。

## 秋田県北合同移住交流フェアが 都内で開催されます

首都圏にお住まいの家族や友人にお伝えください。参加は無料です。

日時 5月31日(金)午後3時30分～5時  
6月1日(土)正午～午後5時

場所 移住・交流情報ガーデン  
(東京都中央区京橋1丁目1-6 越前屋ビル1階)

## 移住・定住の専用相談窓口を ご利用ください

市では総合政策課内に移住定住相談窓口を設置し、さまざまな相談に応じています。

相談は、電話やEメール(sougou@city.noshiro.lg.jp)、市ホームページの専用フォーム(下記QRコード)で受け付けています。

また、Aターン(秋田県へのUターン・Iターン・Jターンなどの総称)をお考えの方は、Aターン登録制度をご利用ください。登録することで受けられる助成制度もあります。ぜひ、事前にご相談ください。

問合せ

人口政策・移住定住推進室  
☎89-2163



相談フォーム





5月11日から20日まで行われた春の全国交通安全運動に先立ち5月10日、同運動の出発式を市役所さくら庭で開催しました。この運動には、交通安全協会の方々など150人余りが参加。高齢者と保育園児の代表が交通安全誓いのことを述べるなどしました。式のあと参加者は市役所前から柳町通りを交通事故防止を願い、パレードしました。

- **本庁舎 (代表☎52-2111)**  
〒016-8501 能代市上町1-3
- **二ツ井町庁舎 (代表☎73-2111)**  
〒018-3192 能代市二ツ井町字上台1-1

**6月の納税相談**

**市・県民税 第1期**

- ・納付は市役所のほか、金融機関やコンビニ、郵便局でも行えます。
- ・便利で取忘れのない口座振替をおすすめします。

**向能代金山墓地公園 墓地の使用者を募集します**

**名称** 向能代金山墓地公園  
**所在地** 向能代字平影野2-2  
**面積** (1区画) 2・25㎡  
(1・5m×1・5m)  
**募集区画** 7区画  
**価格** (永代使用料) 10万円/区画当たり (一括納付)  
**管理手数料** 2100円/年(税込)  
**使用資格** 市内に住所または本籍がある方  
**留意事項** ・墓地は、土地を譲渡するのではなく、永代使用する権利を譲渡するものです。他人への譲渡や転貸はできません。  
・墓地を返還した場合でも、永代使用料と管理手数料は返還しません。  
**申し込み** 6月3日(月)～14日(金)に直接  
**抽選日時** 6月18日(火)午後2時～(受け付け:午後1時30分)  
**抽選場所** 市役所本庁舎会議室6  
**問合せ** 環境衛生課 ☎89・2174

**どなたでもご覧いただけます 榎山安東氏城館跡の今年度の発掘調査を始めます**

今年度は「本丸」跡の調査を行います。調査中は、立ち入りを制限する場所もありますが、見学は自由に行えます。ぜひ、榎山安東氏の歴史にふれてみませんか。

**期間** 6月中旬から9月までの期間中40日間  
**調査場所** 本丸、二の丸など  
**【発掘作業員を募集します】**  
**募集人数** 6人  
**就労日** 発掘調査期間と同じ  
**賃金** 7130円/日  
その他、詳しくはお問い合わせください。

**問合せ** 生涯学習・スポーツ振興課 ☎73・5285

**東北電力能代火力発電所 水蒸気による白煙と放出音が発生します**

現在、建設工事が進められている東北電力能代火力発電所火力3号機について、次のとおり試験を行います。

この期間煙突以外の場所から水蒸気の白煙と放出音が発生します。

皆様にはご迷惑をお掛けしますが、ご理解とご協力をお願いします。



**日本の未来のために  
とても大切な調査です**

経 済 セ ン サ ス

～ 基礎調査 ～

この調査は、我が国のすべての産業分野における事業所の活動状況などの基本的構造を全国および地域別に明らかにするとともに、事業所・企業を対象とする各種統計調査の母集団情報を整備することを目的としています。調査は、6月から11月にかけて調査員がすべての事業所の活動状況を外から確認し、新たに把握した事業所などには調査票を配布し回答をお願いします。

調査へのご理解とご協力をお願いします。

**問合せ** 地域情報課 ☎89-2146

**実施主体** 総務庁統計局・秋田県・能代市



願います。

**期間** 6月6日(木)～14日(金)  
**時間** 午前9時～午後6時  
**回数** 1日に15回程度  
**問合せ** 東北電力能代火力発電所建設所技術課 ☎52・2002

**消費税 軽減税率制度等説明会を開催します**

**対象/日時** ・個人事業主  
/6月10日(月)～13日(木)  
午前10時～11時30分  
・どなたでも  
/6月19日(水)  
午後1時30分～3時

**場所** 能代税務署  
**問合せ** 能代税務署 ☎52・6111

事業主の皆さんへ

高校卒業者を対象とした求人  
の受け付けが始まります

今年度末高校を卒業する方を対象とした求人の受け付けが6月1日から始まります。

企業の将来を担う優秀な人材の確保と、若年者の地元定着による活力ある地域づくりのため、新卒者の採用枠拡大と求人の早期提出をお願いします。

県内ハローワークでは、学卒求人に係る事業所相談コーナーを開設していますので、ご利用ください。

問合せ ハローワーク能代  
☎54・7311

6月3日(月)～7月10日(水)  
労働保険の年度更新  
手続きをお忘れなく

労働保険(労災保険・雇用保険)の保険料は、事業主が年度当初に概算で申告・納付し、翌年度の当初に確定申告の上、精算することになっています。

元年度申告・納付期間は6月3日(月)から7月10日(水)です。お早めに手続きをお願いいたします。

年度更新のほか、労働保険・社会保険関係手続きは電子申請でも可能ですのでご利用く

ださい。

詳しくは、各事業所などに送付される年度更新資料や秋田労働局、厚生労働省のホームページをご覧ください。

問合せ 能代労働基準監督署  
☎52・6151

6月1日(土)～10日(月)  
電波利用環境保護周知  
啓発強化期間です

電波は航空機や船舶、消防救急用など、私たちの生活の安心・安全の確保に使われています。

不法電波は、こんな大切な通信を妨害して私たちの生活や、人命の安全をおびやかすことがあります。

問合せ 総務省東北総合通信局  
☎022・221・0641



消防署からのお知らせです



……6月2日(日)～8日(土)……

危険物安全週間

～無事故への 構え一分の 隙も無く～

能代消防署などでは次のとおり、活動を行います。

- ・危険物施設の立入検査を実施します。
- ・移動タンク貯蔵所(タンクローリー)およびミニローリーの検査を実施します。
- ・会員各事業所ではのぼりを掲げます。
- ・危険物安全協会会員に対して、法規講習会を実施します。

消防テレホンガイド☎52-9999

消防テレホンガイドにより普及啓発を図るとともに、危険物の適切な保管や取り扱いについて広報します。

問合せ 能代消防署危険物担当 ☎52-3312  
二ツ井消防署危険物担当☎73-2327

ご注意ください……………  
能代市山本郡内で火災が多発しています

外出する際は、ガスの消し忘れやタバコの消し忘れなどないように、十分注意しましょう。

問合せ 能代消防署 ☎52-3311  
二ツ井消防署☎73-2327

中央公民館講座

「秋田YouTuberが地元を配信」  
の参加者を募集します

秋田プロガー・ライター・YouTuberとして活躍している方を講師に迎え、秋田の現状と今後について、若者の視点で講話します。

日時 6月22日(土)  
午後2時～3時

場所 中央公民館  
募集人数 20人(先着順)  
対象 市内在住、在勤の18歳以上  
申し込み 事前に電話で  
問合せ 中央公民館  
☎54・8141

中央公民館地元探訪

まちあるき探訪の  
参加者を募集します

北秋田市根子地区に伝わる「根子番楽」を訪ねます。昼食はご持参ください。

日時 6月23日(日)  
午前11時/中央公民館前  
午後5時

※北秋田市まではバス移動  
募集人数 15人(先着順)  
対象 市内在住、在勤の20歳以上  
申し込み 6月3日(月)午前9時から電話で  
問合せ 中央公民館  
☎54・8141

中央公民館知つ得講座

「チョコレートの世界へようこそ」  
の参加者を募集します

大手食品会社の食育担当を講師に迎え、力カオの生産やチョコレートの製造歴史などチョコの世界について講話します。試食あり。

日時 7月3日(水)  
午前10時～11時

場所 中央公民館  
募集人数 25人(先着順)  
対象 20歳以上  
申し込み 6月5日(水)午前9時から電話で  
問合せ 中央公民館  
☎54・8141



能代バイパス黒松友の会  
春の合同せん定会を  
開催します

国道7号沿いの黒松をせん定(みどり摘み)します。  
脚立やせん定はさみ、軍手は会で準備します。どなたでも参加できます。ご協力をお願いします。

日時 6月8日(土)・9日(日)  
午前9時〜午後4時

※自身の都合に合わせて時間の参加で構いません。

集合場所 黒松ハウス  
(字南陽崎)

一般実技指導 6月9日午前10時から芝童森交差点で行います。

黒松せん定講習会の参加者を募集します

室内講習や実地講習を行います。どなたでも参加できます。参加無料、事前申し込みは不要です。当日会場にお越しください。

日時 6月1日(土)  
午前9時30分〜正午  
場所 能代山本広域交流センター

能代バイパス黒松友の会の会員を随時募集しています  
問合せ 能代国道維持出張所

☎58・2919

県立大学木材高度加工研究所  
木材基礎講座の  
受講者を募集します

持続可能な未来のために木材利用がどのような貢献ができるのかについてわかりやすく紹介します。受講無料、事前申し込みは不要です。一回のみの参加も可能です。

期日/演題など  
・6月3日(月) (第1回)

／SDGsへの対応〜民有林の管理を変える〜「変わる」のではなく「変える」

講師 教授 高田克彦

・6月10日(月) (第2回)

／木質材料と循環社会

講師 教授 山内秀文

・6月17日(月) (第3回)

／バイオチャー〜気候変動緩和と炭の利用

講師 教授 栗本康司

・6月24日(月) (第4回)

／地域資源を活用した持続可能なまちづくり〜多様な視点と分野の連携

講師 准教授 渡辺千明

時間 午後6時〜7時

場所 県立大学木材高度加工研究所

問合せ 県立大学木材高度加工研究所

☎52・6900

2年に1回必ず検査を受けましょう  
特定計量器(はかり)の定期検査を実施します

取引や証明に使用する計量器(はかり)は、正確な計量を行うため、2年に1回、定期検査を受けることが義務付けられています。忘れずに検査を受けましょう。

問合せ 商工港湾課 ☎89・2186

検査対象となる主な計量器  
(取引で使用する)

- スーパー、商店などで量目を表記(明示)した商品の売買に使用するもの
- 工場、事業所などで原材料の購入や製品の販売出荷のために使用するもの
- 運送業者など(宅配便取次店を含む)が貨物の運賃算出などに使用するもの
- 農業や漁業で農産物、水産物などの売買、出荷のために使用するもの
- 病院や調剤薬局などで薬の調剤用に使用するもの
- 学校や給食センターなどで食材の購入のために使用するもの
- 廃棄物処理業者が、処理費用の算定に使用するもの
- 自動計込機(自動はかり)により詰め込んだ商品の量目を最終確認するための非自動のもの
- 観光農園や農産物直売所で、料金算定や量目表記のために使用するもの
- 宝飾店、古物商店などでの貴金属の質量(重さ)による販売、買取などに使用するもの
- 証明で使用する)
  - ◆ 病院(産婦人科医院など)、学校、保健所(保健センター)、社会福祉施設、幼稚園、保育所で法・条例などに定められた健康診断(体重測定)に使用するもの(体重計)

検査日程

対象地域	期日	場所
二ツ井地域	6月10日(月)	二ツ井公民館
能代地域 (向能代、南、扇淵、 檜山、鶴形、常盤地 域センター管内)	6月11日(火)	中央公民館
	6月12日(水)	
能代地域 (本庁管内)	6月13日(木)	

※指定日に検査できない方はご相談ください。

時間 午前10時〜正午  
午後1時〜3時

検査日に持参するもの  
検査対象計量器/手数料(現金)/特定計量器定期検査通知書(黄色の用紙)  
※該当すると思われる事業者などへは検査通知書を送付しています。取引や証明に使用している計量器をお持ちでまだ通知が届いていない(平成29年度以降に新たに計量器を購入した)方などは必ずご連絡ください。



航空・海上・陸上

自衛官候補生を募集します

採用試験を次のとおり行います。詳しくはお問い合わせください。

試験日 6月30日(日)

申し込み 6月28日(金)まで

試験場所 陸上自衛隊秋田駐屯地(秋田市)

試験内容 筆記試験、面接、身体検査

対象 18歳〜32歳の男女

採用時期

陸上 8月下旬または11月下旬

航空 8月下旬または11月下旬

海上 9月下旬または11月下旬

問合せ 自衛隊能代地域事務所

☎52・0768

林業を楽しもう

森林の手入れ体験の参加者を募集します

チェンソーの操作講習や間伐材の玉切り、運搬作業、まき割り体験、ミズ(ウワバミソウ)採り体験などを行います。作業できる服装で飲み物や着替えなどをご持参ください。チェンソーやヘルメットをお持ちでない方は事務局で準備します。

日時 6月9日(日)

午前9時〜午後3時

場所 中央公民館

費用 同塾会員200円

その他 300円

申し込み 事前に電話で

問合せ 同塾事務局

☎080・4131・3634

集合場所

二ツ井町梅内聚落会館

募集人数 10人

費用 1000円

(昼食代など)

申込み 6月7日(金)までに電話で

問合せ 二ツ井宝の森林プロジェクト

☎090・7077・6492

(事務局・船山)

市民おもしろ塾

「詩人福司満の秋田白神方言詩と生死観」の受講者を募集します

北秋田市で発行されている詩誌「密造者」編集発行同人で、寺院の元住職亀谷健樹さんを講師に迎え「方言詩の朗読!心魂を込めての挑戦」をテーマに講演します。

日時 6月8日(土)

午後1時30分〜3時30分

場所 中央公民館

費用 同塾会員200円

その他 300円

申し込み 事前に電話で

問合せ 同塾事務局

☎080・4131・3634

国登録有形文化財

旧料亭金勇の歴史を学ぶ会の参加者を募集します

木都能代を象徴する建物で、県内屈指の料亭として各種宴会や接待、婚礼などに広く使われた歴史について学びます。受講無料。どなたでも参加できます。

日時 6月20日(木)

午前10時〜正午

場所 旧料亭金勇

申し込み 事前に電話で

問合せ 旧料亭金勇

☎55・3355



無料相談

●人権擁護委員の日

特設人権相談

「人権擁護委員の日」は昭和24年6月1日に人権擁護委員法が施行されたことを記念し定められました。

法務局では、この日に合わせ次のとおり特設人権相談を行います。家庭内や隣近所のもめごと、いじめなどの相談に応じます。相談内容などの秘密は守られます。



消費一口メモ<sup>(12)</sup>

改元に乗じた消費者トラブルにご注意を!

「天皇陛下の退位を記念したアルバムを購入しないか?」との電話や、注文していない皇室に関するアルバムが届くなど、改元に乗じた悪質な勧誘が全国的に増加しています。必要のないものはきっぱりと断りましょう。

困ったときは相談を!

能代市消費生活センター ☎89-2132

(土・日・祝日は)

消費者ホットライン ☎188



4月分市長交際費 総務課☎89-2112

区分	項目	件数	額
会合	会費	9	38,000円
	寸志	19	89,000円
	御祝	1	3,900円
計		29	130,900円

※内訳は、市のホームページ(市長室)や市役所本庁舎1階「行政情報コーナー」、二ツ井町庁舎1階総務企画課でご覧いただけます。

期日/場所

6月3日(月)/能代商工会館

6日(木)/二ツ井公民館

時間 午前10時〜午後3時

法務局能代支局では、特設

人権相談のほか、月曜日〜金

曜日(年末年始や祝日除く)

の午前8時30分〜午後5時15

分に人権に関する相談に応じ

ています。

問合せ 法務局能代支局

☎54・4111

# みんなの

## 健康・福祉



ご協力をお願いします

### 在宅介護実態調査を

#### 実施します

市では、来年度策定する第8期介護保険事業計画の基礎資料とするため、今年度「在宅介護実態調査」を実施します。ご協力をお願いします。

調査期間 6月～

**対象** 在宅で生活している「要支援・要介護認定の更新申請・区分変更申請」をしている方で、調査期間に認定調査の対象となる方

**調査方法** 市の調査員が認定調査を実施する際に、主に聞き取りで調査します。

※この調査の分析には、要介護認定データを活用するため、調査の前にデータ活用可否を確認します。

問合せ 長寿いきがい課

☎89・2157

風を感じて歩いてみませんか

1・2・1・2

ウォーキングを

開催します

●能代公園風の松原コース

日時 6月11日(火)午前10時～

集合 風の松原陸上競技場

(午前9時50分集合)

問合せ 健康づくり課

☎58・2838

心をこめたおもてなしを

木曜カフェを

開催します

能代支援学校高等学校の職業教育の一環として喫茶店を開店します。オリジナルブレンドコーヒー、自校産のジュースやケーキ、ランチを準備し、お待ちしております。

日時 6月6日(木)

午前10時30分～

午後2時30分

場所 夢工房咲く・咲く

問合せ 能代支援学校

☎55・0691

気持ち良い汗を流し、心身を健康に

健康セミナーinけやき公園を

開催します

市民歌のメロディーに合わせ、能代の特徴を表す動きを取り入れたのしる健康体操や

グラウンド・ゴルフ協会によるグラウンド・ゴルフ教室を行います。

日時 6月9日(日)

午前10時～正午

場所 けやき公園

定員 先着25人

持ち物 飲み物、タオル

申込み 6月2日(日)までに電話で

主催 能代街なみ創造協議会

問合せ 中心市街地活性化室

☎89・1414

介護の仕事を経験してみませんか

介護の職場体験の

参加者を募集します

介護保険施設などでの業務に関心がある方(中学生以上)を募集しています。詳細はお問い合わせください。

期間 5月～翌年3月

時間 1日6時間程度、連続

3日以内

問合せ 秋田県社会福祉協議会

☎018・864・3161

山の魅力を満喫しませんか

初級トレッキング講座を

開催します

季節ごとの山をトレッキングを通して楽しむ全4回の講座です。

期日／行き先

【1班】

①6月23日(日)／八幡平ベコ谷地

②7月14日(日)／乳頭山

③10月13日(日)／八甲田山

【2班】

①6月25日(火)／八幡平ベコ谷地

②7月9日(火)／乳頭山

③10月15日(火)／八甲田山

【合同】

3月1日(日)／森吉山

定員 各班先着20人

費用 3500円

※ロープウェイ、ゴンドラ料金は別途

申し込み 6月4日(火)午前9時から直接(参加料は申し込みの際にお支払いください)

問合せ 二ツ井公民館

☎73・2590

## 6月献血日程のお知らせ

病気やけがなどで輸血を必要としている患者さんの命を救うため、献血のご協力をお願いします。400ml献血のみ受付しています。



問合せ

能代保健所 ☎52-4333

健康づくり課 ☎58-2838

期日	受付時間	場所
6月18日(火)	10:00～11:20	三国商事 きみまち阪給油所
	13:00～14:00	特別養護老人ホーム よねしろ
	14:40～16:00	二ツ井町庁舎
6月25日(火)	10:00～11:45	市役所本庁舎
	13:00～16:00	

笑顔で心もからだも元気に  
能代笑いヨガの会を  
開催します

日時 6月8日(土)  
午前9時45分～10時45分

場所 能代市文化会館  
費用 500円

問合せ のしろ笑い塾  
080-7987-4528

働く婦人の家主催講座  
濃縮つゆを使った  
料理講座を開催します

万能調味料を使った簡単レ  
シピで料理勉強会を行います。  
参加無料です。試食あり。

日時 7月2日(火)  
午前10時～午後1時

対象 成人女性  
定員 先着20人

持ち物 エプロン、三角巾、  
ふきん、持ち帰り容器

託児 あり(要相談)  
申し込み 事前に電話で  
問合せ 中央公民館  
54-8141

指導者の育成とスキルアップのため  
卓球バレー指導者養成講習会兼  
指導者ステップアップ研修会を  
開催します

日時 6月29日(土)  
午前9時30分～  
午後2時30分

場所 県勤労身体障害者スポ  
ーツセンター

対象 競技の普及・振興に関  
心のある方や平成30年度ま  
でに指導者養成講習会を修  
了した方

費用 1000円(申請料)  
※申請料は研修会当日に徴収し  
ます。

申込み 市役所窓口に備える  
申請書に必要事項を記入し、  
6月7日(金)までに郵送やフ  
ァクスで。申請書は県障害  
者スポーツ協会ホームページ  
からもダウンロードでき  
ます。

問合せ 秋田県障害者スポ  
ーツ協会  
〒010-0922 秋田市旭北栄町  
1-5 秋田県社会福祉会  
館5階  
018-864-2750  
ファクス  
018-874-9467



## のしろチャレンジデー2019

# イベントでからだを動かそう

気軽に参加できるさまざまなイベントを準備して皆さんのお越しをお待ちしています。  
15分以上の運動で心地よい汗をながしてみませんか。

No.	イベント	時間	会場
1	総合開会式・ラジオ体操(シュプレヒコール)	9:00～9:40	能代市総合体育館
2	能代市総合体育館無料開放	12:00～15:00	
3	ニツ井町総合体育館無料開放	9:00～15:00	ニツ井町総合体育館
4	アリナスアリーナ・ランニングコース無料開放	9:00～21:00	ランニングコース アリーナ(A・B)※アリーナC・Dは18:00から開放
5	ゆっくり歩こう(げやき公園～河畔公園)	6:00～7:00	集合…市役所駐車場
6	グラウンドゴルフ交流会 みんなの体操	9:00～11:30	河畔公園
7	1, 2, 1, 2ウォーキング	10:00～11:00 13:00～15:00	米代川中川原堤防コース 集合…赤沼公園(養蚕側入口) きみまち阪コース 集合…道の駅ふたつ
8	ソフトテニス体験交流会	10:00～12:00	アリナスアリーナ(A)、公園テニスコート
9	ユニカール体験交流会	10:00～12:00	能代市総合体育館・ニツ井町総合体育館
10	ミニテニス体験交流会	10:00～12:00	ニツ井町総合体育館
11	中国の健康体操 練功十八法前段・後段	10:00～12:00	能代市総合体育館前広場
12	ターゲット・バードゴルフ体験交流会	10:30～13:30	土床体育館周辺コース
13	初心者向けウォーキング&ストレッチ体操教室	11:00～12:00	ニツ井町総合体育館
14	きみまち阪を歩こう	11:00～12:00	きみまち阪周辺 集合…ニツ井町観光協会カヌースクール前
15	チャレンジデー特別体験! ブチカヌー	11:00～12:00	カヌー体験コース 集合…ニツ井町観光協会カヌースクール前
16	ごみゼロウォーキング	12:15～13:30	畠町大通り ごみ集積場…畠町新拠点
17	マレットゴルフ交流会	13:00～15:30	風の松原マレットゴルフコース
18	ラージボール卓球体験交流会	13:00～15:00	能代市総合体育館
19	恋文の里を走ろう	16:00～18:00	ニツ井町内 集合…桜つづみ公園東屋
20	ラージボール卓球100本ラリー	18:00～20:00	アリナス
21	弓道体験会	18:30～20:30	弓道場
22	バスケットチャレンジ(5分間のリレーゲーム)	19:00～21:00	能代市総合体育館
23	ソフトバレーボールの集い	19:00～21:00	アリナス
24	ミニテニス体験交流会	19:00～21:00	能代市総合体育館・ニツ井町総合体育館
25	バドミントン体験交流会	19:00～21:00	ニツ井町総合体育館



**お気軽においでください  
ピアカウンセリングを  
行います**

障がいのある方がピアカウ  
ンセラーとなり、自身の経験  
に基づいた話や思いをお互い  
に伝え合う場です。

**日時** 6月8日(出)  
午後1時30分～3時

**場所** トラいあんぐる

※6月は「肢体不自由」「腸機  
能障害」のピアカウンセリング  
が対応します。

※手話通訳が必要な方は事前に  
ご連絡ください。

**悩みや不安を解消し、安心して出産を  
栄養相談・健康相談に  
応じます**

管理栄養士や保健師が相談  
に応じます。

**日時** 6月26日(水)  
午後1時30分～2時30分

**場所** 市役所会議室2  
**申し込み** 前日までに電話で  
**問合せ** めんchocoてらす

☎89・2948

**妊娠や出産、育児の不安を解消！  
マミークラス(母親学級)の  
参加者を募集します**

妊娠中や出産・子育ての不  
安を解消し、楽しい育児を行  
いませんか。ママ友づくりや  
情報交換の場として、気軽に  
ご参加ください。

**日時** 6月7日(金)  
午前10時～午後0時30分

**場所** 働く婦人の家  
**【子育て支援センター体験】**

**日時** 6月13日(木)  
午前10時～11時30分

**場所** サンピノ  
**【ベビータッチングケアなど】**

**日時** 6月17日(月)  
午後1時30分～3時30分

**場所** サンピノ  
**【お風呂の入れ方など】**

**日時** 6月23日(日)  
午前9時30分～正午

**場所** サンピノ  
**申し込み** 前日までに電話で  
**問合せ** めんchocoてらす

☎89・2948

**6月 子育て支援センター通信**

みんなおいでよ！ たのしいあそびがもりだくさん  
**ちびっこフェスティバル**

**日時** 6月23日(日) 午前10時～11時45分  
**場所** 能代市総合体育館(上履き持参)  
**問合せ** 子育て支援センター ☎52-8115

**■ サンピノ・すくすくひろば** (午前10時～11時30分)

期間	主な内容	場 所
3日(月)	6カ月児未満 身体測定・親子ふれあい遊び	サンピノ
13日(木)	6カ月児以上 身体測定・親子ふれあい遊び	
14日(金)	1歳児 身体測定・親子ふれあい遊び	能代市総合体育館
18日(火)	2歳児 身体測定・親子ふれあい遊び	
20日(水)	ちびちゃんひろば(第一・第四・浅内保育所開放)	
26日(水)	誕生会(親子体操・パネルシアターなど)	能代市総合体育館
27日(木)	講座(虫除けスプレー作り) 定員15人	サンピノ

●子育て支援センターを開放し、お子様との遊びや育児相談に応じて  
います。開放日は、市ホームページをご覧ください。  
月～金曜日(祝日除く) 午前9時～正午/午後3時～5時  
育児に関する電話相談受付中！ ☎52-8115  
月～土曜日(祝日除く) 午前8時30分～午後5時

**■ さんぼえむ・すくすくひろば** (午前9時30分～午後1時)

期間	主な内容	場 所
5日(水)	おでかけひろば(消防署見学)	二ツ井消防署
11日(火)	0歳児ひろば 身体測定・親子ふれあい遊び	二ツ井公民館
12日(水)	みんなで作ろう！ (アンパンマンの椅子に挑戦！その2)	
18日(火)	おしゃべりタイム(子育ていろいろ！)	二ツ井図書館
20日(木)	えほん楽しいね！ (はらぺこあおむしさんの絵本デー！)	
25日(火)	つくって遊ぼう！(七夕飾り)	二ツ井公民館
26日(水)	誕生会(身体測定・お楽しみ劇場)	
毎週火・水	上記以外の期日にも二ツ井公民館または道の駅ふたついで楽しい催し物を準備しています。 詳しくは市ホームページをご覧ください。	
毎週土曜日	ちびちゃんひろば(二ツ井・きみまち子ども園開放)	

●上記以外の期日にさんぼえむを開放し、お子様との遊びや育児相談に  
応じています。育児に関する電話相談も受付中！ ☎73-3111  
月～土曜日(祝日除く) 午前8時30分～午後5時  
※火・水曜日は午後1時30分～5時  
注：☎は事前に電話などでお申し込みください。

**■ つどいの広場「ほけっと」(無料の遊び場) ☎080-3191-6399**

時間 午前9時30分～午後5時 場所 イオン能代店3階  
●ぴいかあぶうタイム(親子で手遊び、絵本タイムなど) 「あたま・かた・ひざ・ぼん」  
●カフェ♪カフェ(おしゃべりタイム) 期日:12日(水)  
●ぐるぐるべったん(いっしょにつくろう!) 「短冊を飾ろう」  
お休み 7日(金)～9日(日)、14日(金)～16日(日)、21日(金)～23日(日)、27日(木)～28日(金)



**催し** 能代市文化会館事業  
文化会館 ☎54-8141

● **音楽のゆうえんち**  
赤ちゃんも入場できるコンサート。  
楽器に触る体験もできます。

日時 7月14日(日)  
午後1時開場、2時開演

費用 前売り2,000円、当日2,500円

● **爆笑! お笑い・絶品モノマネライブin 能代**

人気芸人が多数登場し、楽しいステージを繰り広げます。

日時 7月27日(土)

①午前11時開場、  
11時30分開演

②午後2時開場、  
2時30分開演

費用 前売り2,700円、当日3,000円

**催し** わくわく影絵たんけん隊  
能代おやこ劇場 ☎54-5877

現代影絵の専門劇団「劇団かかし座」と一緒に影で遊びます。

日時 6月9日(日)午後1時30分開演

場所 能代山本広域交流センター

費用 4歳~中学生500円

大人1,000円

申し込み 火・金曜日午前10時~正午に電話で

※それ以外の曜日・時間帯は ☎090-7566-4197 (田中) へ。

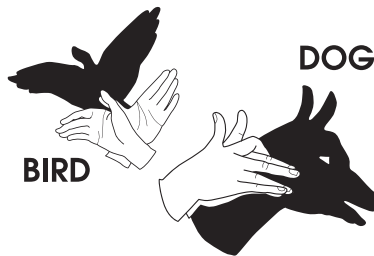

**講座** おとも苑だより  
おとも苑 ☎58-5295

● **歌謡教室**

日時 6月22日(土)午後1時~4時

費用 300円(入館料)

<6月の休館日>毎週月曜日

**講座** きみ恋講座  
恋文すぽっときみまち ☎88-8407

● **天然石のネックレス講座**

日時 6月8日(土)

午後1時30分~3時30分

定員 先着5人 費用 1,300円

申し込み 電話で

● **ポーセラーツ講座**

日時 6月15日(土)

午後1時30分~3時30分

定員 先着5人 費用 1,500円

申し込み 電話で

**図書館 6月の行事案内**

能代図書館 ☎54-1114

● **ベビーマッサージ講座**

日時 6月9日(日)午前10時~11時

対象 0~1歳の赤ちゃんと保護者

講師 田中真理子さん

定員 先着10組 持ち物 バスタオル

申し込み 電話かカウンターで

● **第1回調べる学習講座**

日時 6月29日(土)

午前10時30分~正午

対象 小学3年生~6年生

持ち物 筆記用具、国語辞典

定員 先着20人(保護者の見学可)

申し込み 電話かカウンターで

● **図書館映画上映会**

日時/内容 6月16日(日)

午前11時~恐竜大進撃(カラー/35分)

午後2時~劇場版 猫侍(カラー/100分)

● **おはなし会**

◆おはなしあのねっと

日時 6月12日(水)午前10時30分~

◆ホワイトブックス

日時 6月22日(土)午後2時~

※22日は七夕の飾り付けも行います。

● **おやこわいわいルーム**

日時 6月30日(日)午前9時~

二ツ井図書館 ☎88-8853

● **おはなし会**

日時 6月20日(木)午前11時~

<6月の休館日>

能代図書館...毎週月曜日

二ツ井図書館...毎週火曜日

**NEWS!**

二ツ井地域の移動文庫を再開しました。

配本場所は、恋文すぽっときみまち、種梅郵便局、富根出張所、ブナの森ふれあい伝承館です。

能代地域では各地域センターに設置しています。どうぞご利用ください。

図書館の  
おすすめ本

ほんやのねこ

著: ヒグチ ユウコ

出版社: 白泉社

謎めいた本屋のねこの女主人は、さまざまな客にどんな本を選ぶのでしょうか? 不思議でかわいい世界に子どもも大人も楽しめる作品です。



あなたの会社のPRにご活用ください。広告掲載事業者を募集します。

広報のしる  
広告

裏面(カラー印刷) 30,000円 / 中面(2色印刷) 10,000円~

(この枠のサイズは20,000円です)

※広告枠の空き状況など詳しくはお問い合わせいただくか、市ホームページをご覧ください。

能代市ホームページ  
バナー広告

あなたのお店のホームページを  
市のホームページからアクセスさせませんか

月額5,000円

市内業者は  
継続掲載割引あり

問合せ

市役所地域情報課

☎89-2147

<https://www.city.noshiro.akita.jp>



**催し** **おさんぽ おさんぽ**  
**催し** **あそびのひろば ぱれっと** ☎54-5877  
 季節に合った絵本を通して交流したりブックトークを行います。  
**日時** 6月5日(水)  
 午前10時～午後0時30分  
**場所** 能代山本広域交流センター  
**費用** 4歳以上200円  
**対象** 乳幼児と保護者  
**持ち物** おにぎり、おわん、箸、スプーン、手拭き、帽子  
**申し込み** 火・金曜日午前10時～正午に電話で  
 ※それ以外の曜日・時間帯は ☎090-7566-4197 (田中) へ。

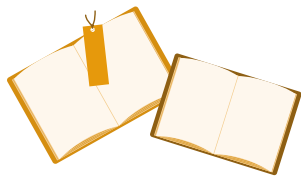

**催し** **エナジウムパークの催し**  
**催し** **エナジウムパーク** ☎52-2955  
**●さつき花展**  
 「能代さつき研究会」が愛情込めて育てたさつきを約20鉢展示します。  
**日時** 6月8日(土)・9日(日)  
 午前9時30分～午後4時30分  
 ※9日は午後4時まで  
**●アートプリント講座**  
 デザインシートなどをアイロンの熱で転写するアートプリントで①マイクロファイバーハンカチ②ランチ風呂敷を制作します。  
**日時** 6月16日(日)  
 ①午前10時～正午  
 ②午後1時～3時  
**定員** 先着8人  
**費用** ①600円②800円  
**申し込み** 5月28日(火)午前9時30分から電話で

**催し** **第35回日本大衆音楽祭全国大会**  
**催し** **第15回秋田県大衆音楽祭**  
**秋田県大衆音楽協会** ☎018-857-2755

チャリティーの音楽祭です。一次予選を勝ち抜いた、秋田県内の13歳～94歳までのアマチュア歌手らが自慢の歌声を披露します。  
**日時** 6月16日(日)  
 午前9時30分開演  
**場所** 文化会館  
**費用** 499円



**催し** **子ども館で遊ぼう♪** 子ども館 ☎52-1277

<6月の休館日>毎週月曜日、28日(金)

**●ペットボトルロケットの製作と打ち上げ**  
**日時** 6月1日(土)  
 午前9時30分～11時30分  
**対象** 小・中学生 (小学3年生までは保護者同伴)  
**定員** 10人  
 (市内在住の方優先)  
**申し込み** 5月30日(木)  
 正午まで電話で



**●かがくあそび「プロペラのしくみ」～いろいろなプロペラをつくって、高く飛ばそう～**  
**日時** 6月8日(土)午後1時15分～3時  
**対象** 幼児～中学生  
**定員** 先着20人  
 ※当日午後0時30分から受け付けます。

**●「はやぶさの日」イベント**  
**期間** 6月8日(土)・9日(日)  
**◆「ストローロケット」を作って飛ばそう!**  
**日時** 6月8日(土) 午前10時～11時30分(午前9時から受付)  
**◆「円盤はやぶさ」を作ってイトカワに着地させよう!**  
**日時** 6月9日(日)  
 ①午前10時～11時30分(午前9時から受付)  
 ②午後1時30分～3時(午後1時から受付)  
**対象** 幼児～中学生  
**定員** 各回当日先着30人  
**◆プラネタリウム無料投映**  
 期間中はプラネタリウムが無料で楽しめます。  
**定員** 各回当日先着100人

**●プラネタリウム臨時投映「星時間～夏の星座と神話～」**  
**日時** 6月15日(土)、29日(土)  
 午後2時～(約30分)  
**定員** 各回当日先着100人  
**費用** 中学生以下無料、高校生以上1人1回340円

**●自然観察会「十二湖たんけん!」～赤い鳥を探しに行こう～**  
**日時** 6月23日(日)  
 午前9時30分～午後3時30分  
**場所** 深浦町・十二湖  
**対象** 小・中学生 (小学2年生までは保護者同伴)  
**定員** 15人 (市内在住の方優先)  
**持ち物** 昼食、飲み物、帽子、雨具  
**申し込み** 6月21日(金)正午まで電話で

和の心 福祉チャリティー 広告

祝 第10回 ふれあい歌謡大会

6月30日 開場: 午前9時30分 開演: 午前10時  
 場所: 能代市文化会館 大ホール

入場料 [指定席] 2,000円 [一般席] 1,000円 [チケット販売] 能代市文化会館 アサヒ楽器 など

特別ゲスト歌手 山川大介 ほか地元ゲスト歌手4名出演

主催: 日本音楽振興会 秋田県支部  
<http://www.japan-music-akita.com/>  
 事務局代表 高田 正雄 (携帯) 090-3217-2437

広告

家族の一員として過ごした愛しいペットを大切に  
 大切にご供養しませんか?

火葬のご用命は、飼い主様の心に寄り添う  
 PETrest メモリアルパークまで

老犬ホーム(おあずかり)さまざまなご事情により飼うことのでなくなった愛犬をお預かりします。お預かりのときは事前のご相談をお願いします。

料金など詳しくはお問い合わせください。  
**PET rest メモリアルパーク 霊園部**

動物取扱責任者 中村 厚志  
 能代市中沢字瓶長根2-5  
 TEL0185-58-5000  
 ホームページ <http://www.pet-rest.com/>

保管(ホテル) 動-19-10 H30年4月更新 有効期限 R5年4月16日  
 販売 動-19-19 H30年4月更新 有効期限 R5年4月16日  
 貸し出し 動-19-11 H30年4月更新 有効期限 R5年4月16日  
 展示 動-19-12 H30年4月更新 有効期限 R5年4月16日  
 その他譲受飼養許可(老犬ホーム) 動-19-13 H30年4月更新 有効期限 R5年4月16日



# 福祉・健康カレンダー★

Calendar 6月 2019 June

1 日	母子健康手帳交付・妊婦保健指導は開庁時にいつでも「めんchocoてらす」(☎89-2948)で行います。
2 日	休日診療 小野医院 ☎53-2700 当番医 小児科 平野医院 ☎54-3181
3 日	
4 日	2歳児歯科健診【28年12月生まれ】保健センター
5 日	
6 日	
7 日	マミークラス【プレママキッチン料理講習】P9
8 日	
9 日	休日診療 後藤内科医院 ☎55-0500 当番医 小児科 石川こどもクリニック ☎52-8558
10 日	母子健康手帳交付・妊婦保健指導 13:30～/地域局市民福祉課
11 日	1歳6カ月児健診【29年11月生まれ】保健センター
12 日	
13 日	3歳児健診【27年12月生まれ】保健センター マミークラス【子育て支援センター体験】P9
14 日	
15 日	
16 日	休日診療 楊整形外科医院 ☎89-7771 当番医 小児科 ねもとクリニック ☎52-8777
17 日	マミークラス【ベビータッチングケアなど】P9
18 日	
19 日	10カ月児健診【30年8月生まれ】保健センター
20 日	
21 日	
22 日	
23 日	休日診療 能代循環器・呼吸器内科 ☎52-7890 当番医 小児科 石川こどもクリニック ☎52-8558 マミークラス【お風呂の入れ方など】P9
24 日	母子健康手帳交付・妊婦保健指導 13:30～/地域局市民福祉課
25 日	4カ月児健診【31年2月生まれ】保健センター
26 日	妊婦さんの相談日13:30～14:30/市役所会議室2
27 日	5歳児親子相談【26年6月生まれ】 13:45～15:15/保健センター 問合せ 学校教育課 ☎73-5281
28 日	
29 日	
30 日	休日診療 京病院 ☎52-1315 当番医 小児科 藤原こども医院 ☎52-7241

休日当番医 【診療時間】休日診療10:00～16:00 小児科9:00～12:00  
【問合せ】平日:能代市山本郡医師会 ☎58-2581  
休日:能代山本医師会病院 ☎58-3311



## 心の傾聴ボランティア「サロンアロハ」

現在2人の会員で活動している傾聴ボランティア「サロンアロハ」を紹介いたします。市民活動支援センターにて折り紙製作などを行い、参加者同士の交流を深めています。参加者は60代以上の女性を中心に、作品は病院などに展示されることがあります。毎回のやり取りが、楽しみを感じていくようになります。気軽に話せる時間を一緒に過ごしませんか？  
【開催日/時間】毎月第1・3月曜日 午後1時～3時

市内で活動している傾聴ボランティア団体を紹介します

## 6月のサロン日程はこちら！

悩みや不安を打ち明けてみませんか。お気軽にお立ち寄りください。

<b>おひさまサロン</b> あったかい“わ” 日時 6月2日(日) 13:00～15:00 場所 大栄百貨店 ※歌って元気に！歌ってたのしい“わ”は日吉神社(長床)で開催(11:00～12:00)
<b>サロンアロハ</b> サロンアロハ 日時 6月3日(月)、17日(月) 13:00～15:00 場所 市民活動支援センター(勤労青少年ホーム内)
<b>お茶っこサロン</b> 絆の会 日時 6月5日(水) 13:00～15:00 場所 長崎集会所
<b>サロン「リラタイム」</b> “和絆” 日時 6月5日(水)、15日(土)、25日(火) 14:00～16:00 場所 浄徳寺
<b>「話っこサロン」</b> つながる♡輪 日時 6月10日(月) 13:00～15:00 場所 大栄百貨店
<b>ほっと・サロン</b> ふれあいのWA 日時 6月10日(月) 9:00～12:00 場所 ニツ井公民館 日時 6月18日(火) 13:00～15:00 場所 大栄百貨店
<b>かだつて、かだるべ「交流サロン」</b> 精神保健福祉ボランティア“萌の会” 日時 6月13日(木) 13:00～15:00 場所 県民交流サロン(県山本地域振興局)
<b>コーヒーサロンひとやすみ</b> ひとやすみ 日時 6月15日(土) 13:00～15:00 場所 サンピノ
<b>サロン WAKABA</b> わかばの会(若者・子育て世代の応援団) 日時 6月15日(土) 13:00～15:00 場所 やさしい風「健康館」
<b>ごっこサロン</b> ゴッコの会 日時 6月21日(金) 13:30～15:30 場所 大栄百貨店
<b>サロンさんぽ道</b> らく・楽 日時 6月27日(木) 13:30～15:30 場所 やさしい風「健康館」

問合せ 健康づくり課 ☎58-3699(相談対応電話)

### 【訂正とお詫び】

3月25日号・4月10日号の一部サロンの会場で掲載した旧大栄百貨店の名称は大栄百貨店でした。お詫びいたします。