



みんなで作る **わ** のまち **能代**

広報

のしろ

—お知らせ版—

2019
(令和元年)
7.25
第306号

Aターン就職フェア

in 秋田

Aターンとは？

県外に住んでいる県出身者やそうでない方も、みんな秋田へ来てくださーいとの願いを込め、オールターン(ALL TURN)の『A』と秋田(AKIITA)の『A』をかけました。

就職フェア

お盆の帰省シーズンに合わせ、県内就職を希望する方を対象とした就職フェアが開催されます。能代市内を含む県内企業45社余りが参加し、企業説明のほか、面接(要事前予約)も行います。また、業界研究のブースや就職・移住の相談コーナーが設置されます。

日時 8月12日(月・祝)

正午～午後3時

場所 秋田拠点センター

アルヴェキらめき広場

問合せ

Aターンプラザ秋田

☎ 0120・122・255

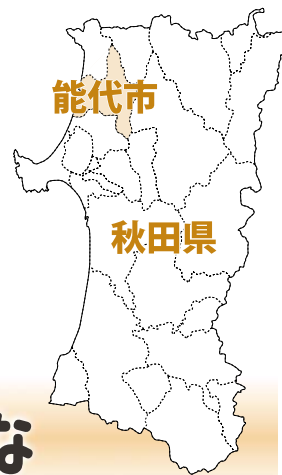

今度の生活は能代・秋田でしたいな

試験区分・受験資格・採用予定人数

試験区分	年齢要件	その他の要件	採用予定人数
上級	電気	昭和54年4月2日～平成10年4月1日に生まれた方	1人程度
	一般行政	昭和59年4月2日～平成10年4月1日に生まれた方	
	土木 建築	昭和54年4月2日～平成10年4月1日に生まれた方	
初級	一般事務	昭和59年4月2日～平成14年4月1日に生まれた方	10人程度
	土木 建築	昭和54年4月2日～平成14年4月1日に生まれた方	
	保健師	平成元年4月2日～平成10年4月1日に生まれた方	
保健師	平成元年4月2日～平成10年4月1日に生まれた方	保健師資格を有する方または令和2年中に資格取得見込みの方	1人程度

能代市職員採用試験を行います

来々年4月1日以降に採用予定の能代市職員の採用試験を行います。上級試験の電気・土木・建築と初級試験の土木・建築、保健師の教養試験は、公務員試験に向けた準備をしていない民間企業志望者でも受験しやすい試験です。

受付期間

8月16日(金)まで

(閉庁日除く)

※郵送の場合は、8月16日(金)午後5時15分までに総務課に到着したものに限り。

〈第1次試験〉

内容 教養試験、適性検査(上級)

初級の電気・土木・建築および初級の土木・建築は専門試験

もあります)

期日 9月22日(日)

場所 能代市役所本庁舎

〈第2次試験〉

内容 論文(作)文試験、口述試験、職場適応性試験(集団討論など)

期日 10月26日(土)～27日(日)

受験案内など

市役所本庁舎および二ツ井町庁舎で配布するほか、市のホームページからダウンロードできます。

郵送で請求する場合は、封筒の表に「受験申込書請求」と朱書きし、あて先を記入した返信用封筒(角形2号・A4判)に140円切手を貼り、必ず同封してください。

問合せ

〒016-8501 能代市上町1番3号

能代市総務部総務課職員係

☎ 0185・89・2114

祭りが夏を彩ります



能代七夕

天空の不夜城

8月3日(土)・4日(日)
午後6時～9時

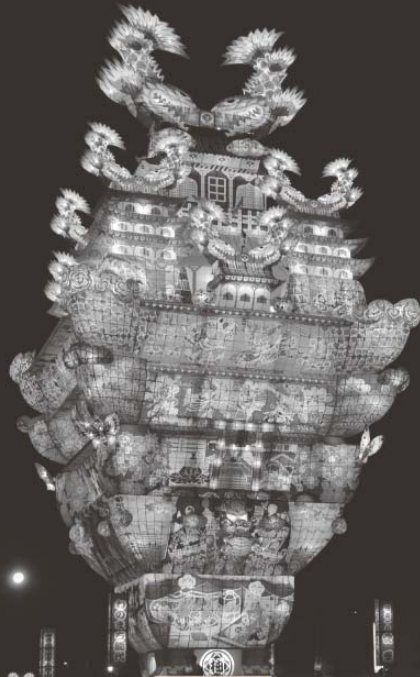

愛季

日本一の高さ(24.1m)を誇る城郭型灯笼「愛季」と、一世紀の時を超え蘇った五丈八尺(17.6m)の大型灯笼「嘉六」が能代のまちを練り歩きます。

会場

市役所前交差点～

通町交差点 (国道101号)

交通規制 (車両が通れません)

国道101号

時間 午後5時30分～10時

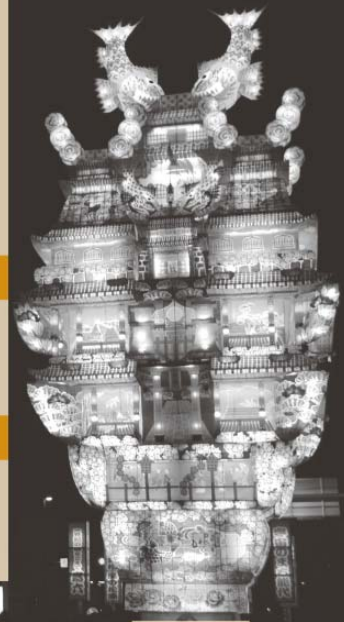

嘉六

問合せ 能代七夕「天空の不夜城」協議会事務局
(商工会議所内) ☎52-6344

能代七夕



☎ 73・5502

秋田杉を使った木工品や地域の特産品を販売。木工体験のコーナーもありますので、作って遊んで木の魅力を感じてみませんか。ステージでのイベントやおいしいものの屋台もあります。
問合せ 地域局環境産業課

秋田杉の里

二ツ井まつり

8月3日(土)・4日(日)

午前10時～午後4時

(4日は午後3時まで)

道の駅ふたつ



☎ 73・2953

駅通りの商店街に屋台などが立ち並び、おいしいものやゲームが楽しめるほか、バンド演奏や民俗芸能などのイベントも行われます。祭りの最後には花火を打ち上げます。
問合せ 二ツ井町商業協同組合

もつくん夏祭り

8月15日(木)

正午～午後9時

二ツ井町駅通り

(歩行者天国)

心躍る8月! 能代の

眠流し行事 能代役七夕

8月6日(火)
8月7日(水)



能代市中心部の五町組（大町組・上町組・萬町組・清助町組・柳町組）が交代で運行する伝統行事です。今年の当番町は清助町で、灯籠1基が華麗な笛や太鼓のお囃子とともに勇壮に市内を練り歩きます。
問合せ 能代市観光協会 ☎88-8802

市内運行 6日(火)

- ▶ 午後1時30分 出発式
(龍泉寺たもとの観音堂前)
- ▶ 午後3時30分 出発(〃)
- ▶ 午後4時05分 市役所前
- ▶ 午後5時 大休止
(日吉神社入口前の踏切付近)
- ▶ 午後7時15分 太鼓揃い打ち(プラザ都前)
- ▶ 午後9時30分 打ち上げ式
(龍泉寺たもとの観音堂前)

鯨流し 7日(水)

- ▶ 午後7時30分 流し場到着(下浜ふ頭)
- ▶ 午後8時15分 鯨点火



こども七夕 8月2日(金)

市役所前交差点～
通町交差点(国道101号)



子どもたちが主役の七夕行事。キャラクターなどをかたどった灯籠が国道101号を練り歩きます。

問合せ 青年クラブのしろ ☎52-6341

【運行スケジュール】

- ▶ 午後6時10分 オープニングセレモニー
 - ▶ 午後7時 運行開始
 - ▶ 午後7時40分 大休止
 - ▶ 午後8時05分 運行再開
 - ▶ 午後9時 終了
- ※午後5時30分～
10時の間は会場内を
車両が通れません

お盆に市内各地で開催される 民俗芸能もぜひご覧ください

名称	期日	場所
駒形獅子踊(ニツ井町駒形)	8月6日(火)	公民館前
鯨流し(鯨流し)	8月13日(火)	鯨流し神明社
常州下御供佐々楽(扇田字道地)	8月13日(火) 14日(水) 17日(土)	13・14日 開道神社 17日…太平山神社
鶴形ささら(鶴形)	8月13日(火)	海蔵寺
羽立ささら(母体字湯ノ沢)	8月13日(火)	羽立会館
鳥形獅子踊り(鳥形)	8月13日(火) 16日(金)	13日…公民館 16日…長泉寺
種番楽(ニツ井町種)	8月13日(火)	地区内
常州下獅子踊(ニツ井町小繫)	8月13日(火)	地区内
荷上場盆踊(ニツ井町荷上場)	8月13日(火) 14日(水)	梅林寺ほか
仁鮒ささら踊(ニツ井町仁鮒)	8月13日(火) 14日(水)	地区内
小掛ささら踊(ニツ井町小掛)	8月13日(火) 14日(水)	地区内
田代盆踊(ニツ井町田代)	8月13日(火)	地区内
切石ささら踊(ニツ井町切石)	8月13日(火) 14日(水)	地区内
梅内駒踊(ニツ井町梅内)	8月13日(火)	善徳寺ほか
羽立大神楽(ニツ井町飛根)	8月13日(火)	地区内

問合せ 生涯学習・スポーツ振興課 ☎73-5285

能代七夕

能代七夕

福祉商品券（プレミアム付商品券）を販売します

消費税率の引上げによる所得の少ない方や子育て世帯の消費に与える影響の緩和と、地域の消費の呼び起こしなどのために25%お得な福祉商品券（プレミアム付商品券）を販売します。

問合せ 福祉課 ☎ 89・2152

対象となる方

▽今年度市民税非課税の方
※市民税課税者と生計同一の配偶者・扶養親族、生活保護受給者などを除く。

▽子育て世帯の世帯主

※平成28年4月2日（令和元年9月30日）に誕生した子どもが属する世帯の世帯主

販売額 1000円券5枚を1冊とした商品券を4000円で販売します。

購入数量などについて

▽市民税非課税の方 1人5冊まで（対象と思われる方に、詳しい案内を8月20日（火）までに送付します）

▽子育て世帯 対象の子どもごとに1人5冊まで（子どもの誕生日に応じ、順次案内を送付します）
※いずれも該当の場合は重複での購入可

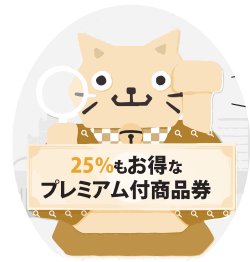

内閣府プレミアム付商品券キャラクターカクニヤン

商品券の使用期間

10月1日（来年2月29日）

商品券を使用できる店舗

商品券購入時に一覧をお渡しするほか、市ホームページに掲載します。対象店舗にはポスターを掲示します。
※購入できないものがあります。

ご注意ください

- 商品券の購入のために手数料の負担を求めることはありません。
- 銀行やコンビニなどのATM（現金自動支払機）の操作を依頼することはありません。
- 不審な電話や郵便物が届いたら、相手に連絡せず、福祉課や交番などにご相談ください。

福祉商品券の取扱店舗を募集します

商品券の取扱店舗を募集します。申し込みは各店舗ごとに行うことになります。

詳しい募集要項は、福祉課、地域局市民福祉課に備えるほか、市ホームページに掲載します。

対象 市内の事業所

※業種により対象とならない事業所があります。

期間 8月1日（木）～30日（金）

申し込み 福祉課、地域局市民福祉課に直接おいでください。（電話やファクス不可）



防災士養成講座の受講者を募集します

防災士とは？

災害が発生した際に、地域や近隣の人々が互いに協力し防災活動を組織的に行う「共助」の取り組みのリーダーとなっていたのが「防災士」です。防災士はNPO法人日本防災士機構が認定する民間資格で、認定を受けるには2日間の講座を受講し、その後に行う資格取得試験の受験が必要です。市では地域防災の担い手を養成するため、防災士になる方を支援しています。

期待される役割

- ・災害時、公的支援が到着するまでの被害の拡大の軽減
- ・災害発生後の被災者支援の活動
- ・平常時の防災意識の啓発、自助・共助活動の訓練

日時 10月26日（土）～27日（日）

午前9時～午後6時30分

場所 能代山本広域交流センター

対象者

- ・自治会・町内会や自主防災組織で平常時または災害時に活動できる方
- ・市内の事業所などに勤務する方で、事業所内での防災の専門家として平常時や災害時に活動でき、自治会などの地域の防災活動にも参加できる方
- ・消防団員で、防災の専門家として地域の防災活動を指導する意欲のある方

受講資格 講座受講日までの3年間に消防署で実施する普通救命講習を受講済の方

※普通救命講習を受けていない方は、次の日時に講習を行いますので、防災士養成講座申し込み時にお知らせください。
日時 9月28日（土）・29日（日）（いずれか）

午前9時～正午

場所 能代消防署

募集人数 50人

費用 無料

※受講料は市で負担

申し込み 8月23日（金）までに

電話で

問合せ 防災危機管理室

☎ 89・2115

市政トピックス



令和元年度能代市行政協力員会議・自治会連合協議会総会が7月8日、プラザ都で開催されました。
この会では長年、自治会長としてご尽力いただいた方などの表彰を行なったほか、自治会連合協議会の今年度の事業計画や予算を審議承認されました。
また、市からの連絡事項なども伝えておりますので、皆様のご協力をお願いします。

- **本庁舎（代表☎52-2111）**
〒016-8501 能代市上町1-3
- **二ツ井町庁舎（代表☎73-2111）**
〒018-3192 能代市二ツ井町字上台1-1

8月の納税相談

市・県民税 第2期
国民健康保険税 第2期

- ・納付は市役所のほか、金融機関やコンビニ、郵便局でも行えます。
- ・便利で納め忘れのない口座振替をおすすめします。

お盆期間
ごみ収集
・し尿の汲み取りについて
（ごみ収集）

通常どおり収集します。各地区指定の日に出してください。ごみの持込みも通常どおり対応します。

（し尿汲み取り）
次の期間休業します。依頼予定の方は早めに連絡してください。



「天空の不夜城」組み立てのため旧第四庁舎裏側は通り抜けできません

8月11日(日)まで（予定）歩行者、自動車とも通行できません。また、けやき公園横の駐車場も使用できません。市役所にお越しの際は本庁舎駐車場をご利用ください。

問合せ 総務課
☎ 89・2113

恒久平和を誓い

能代市戦没者追悼式・平和祈念式典

戦争犠牲者を追悼し、恒久平和を祈念するために開催します。どなたでも出席できます。多くの方の参列をお願いします。

日時 8月20日(火)午前11時～正午
場所 能代市文化会館

全国戦没者追悼式

政府主催の全国戦没者追悼式が8月15日(木)、日本武道館（東京都）で開催されます。

戦争犠牲者のご冥福を祈り正午の時報に合わせて、黙とうをお願いします。

ここまでいづれも 問合せ 福祉課 ☎89-2152

原爆犠牲者のご冥福を祈り黙祷をささげましょう

昭和20年8月6日に広島へ、同年8月9日に長崎へ、それぞれ原子爆弾が投下され、多くの方が犠牲となりました。この方々のご冥福をお祈りするとともに恒久平和を誓い、投下時間に合わせ市内全域でサイレンを鳴らします。

日時 8月6日(火)午前8時15分
9日(金)午前11時2分

「原爆と人間」パネル展

核兵器廃絶と平和について考えてみませんか。
「被爆体験者の証言を基に高校生が描いた原爆の絵」も展示します。

期日 8月6日(火)～13日(火)（土・祝・祝日も可）
場所 市役所大会議室

ここまでいづれも 問合せ 総務課 ☎89-2113

能代地域
休業日 8月11日(日)～15日(木)
業者 能代清掃センター
☎ 52・2286

二ツ井地域
休業日 8月13日(火)～15日(木)
※12日(月・祝) 営業します。
業者 鷹阿二清掃興業
☎ 0186・62・1553

お盆のお墓参りのため萩の台墓地公園内は車両が通行できません

お墓参りのため、公園内の混雑が予想されます。事故防止のため、次の日時に車両通行止めとします。



通行止めとします。
通行止め日時 8月13日(火)
午前8時～午後7時

問合せ 環境衛生課
☎ 89・2174

次期能代市総合戦略策定に向け人口減少対策に関する調査などにご協力ください

無作為抽出により市内の2400人と企業・事業所200社に調査票をお送りいたします。

お手元に届きましたら、ご記入の上、7月31日(水)までに返送をお願いします。

問合せ
人口政策・移住定住推進室
☎ 89・2163



県内全域にクマ出没注意報が発令中です。民家の近くでも目撃されていますので注意しましょう。クマを発見したら連絡を！ 連絡先 農業振興課☎89-2183 地域局環境産業課☎73-4500

車両などを 入札により売却します

①マイクロバス(中型)※ニツ井小スクールバス

車名 いすゞ ガーラミオ
初年度登録 平成17年3月
走行距離 216,538km(6月1日現在)
車検 平成31年4月4日(期限切れ)

②学校給食運搬車

車名 トヨタ ダイナ
初年度登録 平成12年7月
走行距離 119,795km(6月1日現在)
車検 令和元年8月11日

③能代市文化会館のスピーカー各種

物品名 はね返りスピーカーなど6点(個別売却)

書類受付・物品確認 8月1日(木)午後5時まで
物品の詳細や入札手続きについては、お問い合わせ
させていただくか、市ホームページをご覧ください。

問合せ 入札について 契約検査課 ☎89-2222

物品確認について ①学校教育課☎73-5281

②学校給食センター☎73-2179

③生涯学習・スポーツ振興課☎73-5285

来年4月に進学予定の方へ

秋田県育英会奨学金の 貸与者を募集します

【大学・短大へ進学】

募集人数/貸与額など

・月額奨学金3200人

／5万円(月額)

・多子世帯向け奨学金80人

／5万円(月額)

・入学一時金2000人

／50万円・70万円・100万円

から選択

【専修学校専門課程へ進学】

募集人数/貸与額など

・月額奨学金30人

／5万円(月額)

・入学一時金70人/30万円

※いずれも

受付期間 8月1日(木)〜23日(金)

詳しくはお問い合わせくだ

さい。

問合せ 秋田県育英会

☎018・860・3552

2次募集

自主的にバスケの街づくりを

行う団体などを支援します

バスケの街づくりを推進す

るために新たな挑戦と認めら

れる事業を行う団体などを助

成します。高校生の団体の応

募も可能です。

補助額 10万円以内

※無償スタッフの活動時間の人

件費相当額に見合う金額が

補助対象経費となります。

申し込み 能代バスケコミュ

ジウムやニツ井町庁舎市民

フロアに備える申込用紙に

記入し、8月9日(金)までに

提出してください。申込用

紙などは市ホームページか

らもダウンロードできます。

選考 8月下旬に公開プレゼ

ンテーションを実施します。

問合せ 能代バスケミュージ

アム ☎88・8876

能代地区専門系統合校



新高校の名称を募集します

令和3年4月に能代工業高校と能代西高校を統
合した新たな高校が現在の能代工業高校の場所に
開校します。この高校は地域とともに歩む専門高校
として、身に付けた技術や技能によって地域産業を
担い、地域に貢献する人材育成を目指しています。

すべての方に愛される高校とするため、皆さんか
ら校名を募集します。

専門系統合校の概要(予定)

- 工業科 機械科1 学年1 学級
電気科1 学年1 学級(コース…電気・情報)
建設科1 学年1 学級(コース…建築・土木)
- 農業科 生物資源科1 学年1 学級
(コース…アグリサイエンス・アグリビジネス)
生活福祉科1 学年1 学級
(コース…ライフデザイン・ヒューマンサービス)

校名について 使用する文字に制限はありません。
ひらがな、カタカナ以外の文字にはふりがなを付
けてください。

応募方法 9月17日(火)までに校名、その校名とした理
由、住所、氏名、年齢、電話番号を記入し、はがきまた
はEメール(tougou-noshiro@mail2.pref.akita.jp)で
※1通につき一つの校名を応募できます。一人何通
でも応募可

問合せ 〒016-0896 能代市盤若町3-1
能代工業高校内 能代地区専門系統合校開設準備室
☎52-4148

人権擁護委員

新たにお二人が

委嘱されました

能代市には14人が法務大臣

から委嘱されていますが、7

月1日で異動がありました。

新任

・菊池 一二三(ニツ井町荷上場)

・石出 好子(中和)

退任

・高橋 宏(川反町)

・鈴木真人(河戸川)

退任された方には、法務大

臣から感謝状が贈られました。

問合せ 法務局能代支局

☎54・4111

防災の目ざしからの備えのために

防災タウンページを

お届けします

NTTタウンページでは、

災害時の行動などを掲載した

能代市・山本郡地域版の防災

タウンページを8月末までに

全ての住戸や事業所などに配

布します。防災タウンページ

には公衆電話や避難所マップ

も掲載されていますのでぜひ

ご活用ください。

問合せ NTTタウンページ

お客様相談センター

☎0120・506・309

※平日 午前9時〜午後5時



**スキルアップのため
公園などの環境保全のための
講習を行います**

秋田県シルバー人材センター
連合会の主催で樹木の剪定
やロープワークなどの基礎知
識と実習や刈払機の操作など
の技能を習得する講座です。
受講は無料です。

期間 9月3日(火)～6日(金)

場所 勤労青少年ホーム

対象 55歳以上でハローワー
クに求職登録している方

募集人数 13人

申し込み ハローワークや能
代市シルバー人材センター

に備える申込用紙を記入し、
8月20日(火)までに提出して
ください。

問合せ 能代市シルバー人材
センター ☎54・4688

山の日を記念して

**七座山トレッキングの
参加者を募集します**

天然秋田杉の原生林や伝説
などをガイドが解説します。
参加者には記念木札と巻ノ座
日帰り入浴券をプレゼント！

日時 8月11日(日)
午前9時～午後1時

集合 道の駅ふたついで
費用 500円(保険料など)

申し込み 8月7日(水)まで電
話やEメール(futatsui-ka

nkou@shirakami.or.jp)で

問合せ 二ツ井町観光協会
☎73・5075

6の市情報！

8月11日(日)は

お盆市を開催します

お盆に合わせたおいしいもの
のや、墓前のお供え・お花な
どを取り揃えています。子ども
の遊び場「プレーパーク」も
開催します。

期日 8月11日(日)

時間

・お盆市 午前6時30分～正午
・ラジオ体操会
午前7時30分～

8時

・プレーパーク
午前9時～正午

水を使っておもいっきり
遊んじゃおう。工作コーナ
ー参加の先着30人にマナーブ
ウカードプレゼント！

問合せ
・お盆市/プレーパーク(市の会
☎090・9532・7628
・ラジオ体操会(総合政策課)
☎89・2142



空間放射線量の測定結果

測定結果は県内の通常レベル(0.02～0.09 μSv/h)
の範囲内です。 問合せ 環境衛生課 ☎89-2173
単位: μSv/h (マイクロシーベルト毎時)

測定日	測定場所	数値
7月2日(火)	市役所本庁舎	0.03
	市役所二ツ井町庁舎	0.05
	一般廃棄物最終処分場(中央)	0.04
	一般廃棄物最終処分場 (中央から50m地点)	0.05

消費一口メモ

その契約 本当に大丈夫？

電話回線について「インターネットを使っていなければ
アナログ回線へ変更したほうが安くなる」と勧誘され契約
したが、実際は安くならなかったという相談が増えています。
内容をよく理解せずに契約してしまうと、解約する
ときに違約金が発生する場合があります。必要のない場合は、
はっきりと断りましょう。困ったときは相談を！

能代市消費生活センター ☎89-2132
(土・日・祝日は) じゃ
消費者ホットライン ☎188

県営芝童森住宅入居者募集

詳しくは、県山本地域振興局建設部建築課および
県北秋田地域振興局建設部建築課に備える「申込の
しおり」をご覧ください。

「申込のしおり」は県ホームページ(<https://www.pref.akita.lg.jp/pages/archive/22587>)からも
ダウンロードできます。

募集住宅 3DK…3戸(単身不可)

所在地 字寿域長根41-3

入居資格

- ・住宅に困っていることが明らかなこと
- ・世帯の所得が基準以下であること
- ・連帯保証人(1人)がいること など

敷金 家賃の3カ月分

申し込み 8月1日(木)～9日(金)に県北秋田地域振
興局建設部建築課へ

抽選 8月13日(火)午前11時～(県北秋田地域振興局)

問合せ 県北秋田地域振興局建設部建築課
☎0186-63-2531

夏の風物詩「花火」

**正しく使って
楽しい夏休みを**



子どもたちが待ちにまった夏休みを迎えました。
この時期の楽しみといえば「花火」ですが、取り扱い
に気をつけて火災や事故をおこさないようにしま
しょう。

【花火で遊ぶときの約束】

- 消火用の水を必ず準備する
- 燃えやすいものの近くでは花火をしない
- 一度にたくさんの花火に火をつけない
- 終わった花火は水につけて完全に消す

また、キャンプやバーベキューなどで火を使う機
会が増えます。火の近くでは袖や裾が広がった服装
は避け、燃え移らないように注意をしましょう。

問合せ 能代消防署 ☎52-3312
二ツ井消防署 ☎73-2327

平日に受診できない方へ
日曜がん検診を
実施します

検診内容や料金など詳しく
はお問い合わせください。

期日 8月25日(日)

受付 午前8時～8時30分

場所 保健センター

定員 40人

申し込み 1週間前までに電
話で

問合せ 健康づくり課

☎58・2838

悩みや問題をご相談ください
巡回相談を開催します

ひきこもりに関する悩みや
問題に、専門職員が応じます。

日時 8月28日(水)

午前10時30分～午後2時30分

場所 能代保健所

定員 18歳以上の先着4人

申し込み 8月19日(月)までに

電話で (匿名可)

問合せ 県ひきこもり相談支
援センター

☎018・831・2525

お気軽においでください
ピアカウンセリングを
行います

障がいのある方がピアカウ
ンセラーとなり、自身の経験
に基づいた話や思いをお互い
に伝え合う場です。

日時 8月10日(土)

午後1時30分～3時

場所 トラいあんぐる

※8月は「身体障害」「腸機能
障害」のピアカウンセリングが
対応します。

※手話通訳が必要な方は事前に
ご連絡ください。

問合せ トラいあんぐる

☎89・6333

生涯元気できれいな歯を
8020いい歯の表彰の
対象者を募集します

80歳以上の方で、自分の歯
が20本以上ある方を募集しま
す。応募される方は事前に歯
科医院で無料の口腔内診査を
受けてください。

表彰の対象となった場合、
9月19日(木)に開催される表彰
式の案内通知をお送りします。

応募期間 8月31日(出)まで

問合せ 能代保健所

☎52・4333

妊娠、出産、子育ての 疑問や悩みを相談ください

市では妊娠、出産、子育てに関するさまざま
な支援を行っています。

妊婦さんや赤ちゃんは急な体調の変化や、病
気の影響を受けやすいと言われています。

赤ちゃんとともに毎日を健康に過ごすために
もぜひ支援や相談窓口をご利用ください。

妊娠届提出時に行います

母子手帳交付・妊婦保健指導

母子手帳は妊娠期から乳幼児期までの健康に
関する情報をまとめて管理することができ、母
子の健康管理の基盤となるものです。交付の際
に、手帳の使い方や妊娠中の生活などについて
保健師がアドバイスを行います。

「ちょこっと」したことでもお気軽に 妊婦さんの栄養相談・健康相談

妊娠中の食事や体重管理、生活面の工夫など、
さまざまな疑問や悩みに管理栄養士や保健師が
お答えします。月1回、市役所を会場に開催し
ています。都合が合わない方はご相談ください。

※日程については、広報のしる25日号最終ページ「福
祉・健康カレンダー」に毎月掲載しています。

問合せ めんchoco てらす ☎89-2948

受給資格のある方には案内をお送りします

各種届け出の手続きをお忘れなく

児童扶養手当現況届

期間 8月1日(木)～30日(金)

午前9時～午後5時 (閉庁日除く)

※14日(水)は受付時間を午後7時まで延長します

場所 本庁舎2階 (子育て支援課) または
二ツ井町庁舎 (地域局市民福祉課)

問合せ 子育て支援課 ☎89-2947

地域局市民福祉課 ☎73-5500

特別児童扶養手当所得状況届

期間 8月9日(金)～30日(金)

午前9時～午後5時 (閉庁日除く)

※14日(水)は受付時間を午後7時まで延長します

場所 本庁舎1階 (福祉課) または
二ツ井町庁舎 (地域局市民福祉課)

問合せ 福祉課 ☎89-2153

地域局市民福祉課 ☎73-5500

8月献血日程のお知らせ

受付	場所
8月1日(木) 10:00～11:00	ユアテック能代営業所
13:00～16:00	能代厚生医療センター
8月7日(水) 10:00～11:00	太平興業能代営業所

問合せ 能代保健所 ☎52-4333 ※400ml献血のみ
健康づくり課 ☎58-2838 受付します



毎日の通勤、通学でウォーキング&サイクリングチャレンジ！ 健康づくり課 ☎58-2838

パンフレットをゲットしてウォーキングなら400km、サイクリングなら1,500kmを目指そう！



笑顔で心もからだも元気に
能代笑いヨガの会を
開催します

「笑いの体操」と「ヨガの呼吸法」でからだを動かして、元気に笑いましょう。

日時 8月17日(土)

午前9時45分～10時45分

場所 能代市文化会館

費用 500円

問合せ のしろ笑い塾

☎080・7987・4528

障がいをお持ちの方やご家族の皆さんへ
陶芸講座を開催します

障がい者の生涯学習支援の一環です。世界に一つだけの作品を作ってみませんか。

日時 8月17日(土)(形作り)

9月14日(土)(絵つけ)

午後1時30分～3時

場所 中央公民館

費用 1000円

持ち物 エプロン、タオル、

スポンジ、鉛筆、小筆

申し込み 事前に電話で

問合せ 中央公民館

☎54・8141

平和の尊さを考えるため
映画上映会を
開催します

赤十字の成り立ちや元従軍看護婦の証言などを基にした映画「別れの乳房」97歳赤十字従軍看護婦の証言」を上映します。

日時 8月18日(日)

①午前10時30分～11時30分

②午後1時～2時

③午後3時～4時

場所 ルミエール秋田(秋田市)

申し込み 事前に電話かホームページ

ムベーン(<https://www.akita-jrc.or.jp/>)へ

問合せ

日本赤十字社秋田県支部

☎018・864・2731



8月 子育て支援センター通信

■サンピノ・すくすくひろば

(午前10時～11時30分)

期間	主な内容	場所
3日(出)	おでかけひろば (さんぼえむ夏まつり)	さんぼえむ
5日(月)	6カ月児未満 身体測定・親子ふれあい遊び	サンピノ
6日(火)	講座(離乳食づくり) 申 定員15人(12～3月生まれ対象)	働く婦人の家
7日(水)	6カ月児以上 身体測定・親子ふれあい遊び	サンピノ
15日(木)	ちびちゃんひろば(第一・第四・浅内保育所開放)	
22日(木)	講座(ママのためのお片づけ講座) 申 定員15人 ※8月5日から電話で受付	サンピノ
27日(火)	1歳児 水遊び	エナジウムパーク
28日(水)	2歳児 水遊び	エナジウムパーク
30日(金)	誕生会(親子体操・パネルシアターなど)	能代市総合体育館

●子育て支援センターを開放し、お子様との遊びや育児相談に応じています。開放日は、市ホームページをご覧ください。
月～金曜日(祝日除く)午前9時～正午/午後3時～5時
育児に関する電話相談受付中！☎52-8115
月～土曜日(祝日除く)午前8時30分～午後5時

■さんぼえむ・すくすくひろば

(午前9時30分～午後1時)

期間	主な内容	場所
3日(出)	さんぼえむ夏まつり (お店やさんごっこ・お楽しみ劇場)	さんぼえむ
6日(火)	0歳児ひろば 身体測定・親子ふれあい遊び	二ツ井公民館
7日(水)	おでかけひろば(みんなで水遊び) 申	エナジウムパーク
20日(火)	おしゃべりタイム(子育ていろいろ)	二ツ井公民館
21日(水)	みんなで遊ぼう！(すいか割り大会)	
22日(木)	えほん楽しいね！ (はらぺこあおむしさんの絵本デー)	二ツ井図書館
27日(火)	一緒に遊ぼうね！(道の駅で遊ぼう！)	道の駅ふたつ
28日(水)	誕生会(身体測定・お楽しみ劇場)	二ツ井公民館
毎週火・水	上記以外の期日にも二ツ井公民館または道の駅ふたついで楽しい催し物を準備しています。詳しくは市ホームページをご覧ください。	
毎週土曜日	ちびちゃんひろば(二ツ井・きみまち子ども園開放)	

●上記以外の期日にさんぼえむを開放し、お子様との遊びや育児相談に応じています。育児に関する電話相談受付中！☎73-3111
月・木・金・土曜日 午前8時30分～午後5時
火・水曜日 午後1時30分～午後5時

注：申は事前に電話などでお申し込みください。

■つどいの広場「ほけっと」(無料の遊び場)

☎080-3191-6399

時間 午前9時30分～午後5時

場所 イオン能代店3階

お休み 13日(火)、14日(水)、15日(木)、18日(日)

●ぴいかあぶうタイム(親子で手遊び、絵本タイムなど)

「ゲーチョキパーでなにつくろう」

●カフェ♪カフェ(おしゃべりタイム)期日:21日(水)

●ぐるぐるべったん(いっしょにつくろう！)

「プーさんのカードをつくろう」

■あそびのひろば ばれっと

☎090-7566-4197 (田中)

●流しそうめん

こかげで絵本を見たり、水遊びもします。

日時 8月7日(水)午前10時～午後0時30分

場所 能代山本広域交流センター

対象 乳幼児と保護者

費用 4才以上200円

持ち物 お椀、お箸、おてふき、帽子、着替え、タオル、飲み物

夏休みイベント
能代エナジウムパーク ☎52-2955

● **エナジウム☆サマーランド**
ふわふわボールプールやエコポニーで遊べます。

日時 8月1日(木)～14日(水)
午前9時30分～午後4時30分
※5日(月)は休館日

● **ロードトレイン「きらら号」運行**
日時 8月3日(土)・4日(日)
10日(土)～12日(月・祝)
午前10時～午後4時

● **工作コーナー**
① **ダンボールピストル作り**
日時 8月1日(木)～3日(土)
午前9時30分～午後4時
② **キラキラスライム作り**
日時 8月4日(日)～7日(水)
午前9時30分～午後4時
※5日(月)は休館日

>> **いづれも**
定員 各日先着50人(混雑時整理券配布)
対象 小学生以下(小2以下保護者同伴)

● **クイズ★虫とりたんけん隊**
日時 8月8日(木)～14日(水)
午前9時30分～午後4時
定員 各日100人

● **発電所バス見学ツアー**
日時 8月11日(日) ①午前11時～
②午後2時～ ③午後3時～
定員 各回先着30人(各1時間前から整理券配布)

夏のたのしみ 流しそうめん
能代おやこ劇場 ☎54-5877

日時 8月3日(土)
午前10時30分～午後1時30分
場所 能代山本広域交流センター
費用 300円(昼食代)
申し込み 火・金曜日午前11時～午後1時に電話で。7月29日(月)締切
※それ以外の曜日・時間帯は ☎090-7566-4197 (田中) へ。

知って得する! 知っ得講座
中央公民館 ☎54-8141

二ツ井町出身でラジオパーソナリティなどで活躍する藤田ゆうみんさんが、話し方のこつやコミュニケーション術をアドバイスします。
日時 9月2日(月)午前10時～11時30分
定員 先着20人 対象 成人
申し込み 8月5日(月)午前9時から電話で

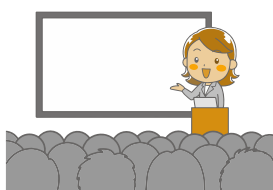

能代おもしろ映画祭り
実行委員会 ☎080-4131-3634

◆ **能代市文化会館(4本立て)**
① **喜びも悲しみも幾年月**
② **二十四の瞳**
③ **野菊の如き君なりき**
④ **カルメン故郷に帰る**
日時 8月16日(金)
午前9時45分～午後7時46分
費用 学生以上500円(全席自由)
チケット 能代市文化会館、プラザ都などで販売

◆ **能代図書館**
・映像で見る戦前、戦後の能代
日時 8月17日(土)
午後1時30分～3時30分
定員 当日先着50人
・ふしぎの国のアリス
日時 8月18日(日)
午前11時～午後0時15分
・おしりたんてい
日時 8月18日(日)
午後0時30分～1時30分
・人生、いろいろ
日時 8月18日(日)
午後2時～3時52分
定員 各先着50人

鉄道おもちゃで遊ぼう!
子育てグループちゅちゅ
Eメール chuchunoshiro@yahoo.co.jp

たくさんのプラレールで遊べます。
日時 8月7日(水)
午前10時～正午ごろ
場所 能代山本広域交流センター

きみ恋講座
恋文すぽっときみまち ☎88-8407

● **スノードーム作り**
日時 8月8日(木)
午後1時30分～3時
費用 700円 定員 10人
● **ハーバリウム講座**
日時 8月23日(金)
午後1時30分～3時
費用 1,400円 定員 5人
● **ポーセラーツ講座**
日時 8月24日(土)
午後1時30分～3時30分
費用 1,500円 定員 5人
>> **いづれも**
申し込み 事前に電話で



キッズレストラン
中央公民館 ☎54-8141

野菜たっぷりのサンドイッチ「沼サンド」のランチセットを作ります。
日時 8月19日(月)
午前10時～午後0時30分
場所 働く婦人の家
対象 小学4～6年生
定員 先着12人 費用 500円
申し込み 8月3日(土)午前9時から電話で

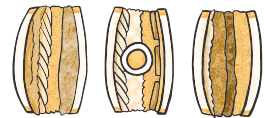

ロビーコンサート
能代市文化会館 ☎54-8141

● **ぴあのおミニコンサート**
ピアノとコカリナの演奏と歌を披露します。
日時 8月18日(日)正午から午後1時
(開場午前11時30分)

二ツ井地区文化祭作品募集
二ツ井公民館 ☎73-2590

募集期間 8月7日(水)まで
展示期間 10月25日(金)～27日(日)
展示場所 二ツ井公民館
対象 二ツ井地域にお住まいの方
申し込み 二ツ井公民館に備える申込用紙で

おとも苑だより
おとも苑 ☎58-5295

● **歌謡教室**
日時 8月24日(土)午後1時～4時
費用 300円(入館料)

< 8月の休館日 >
5日(月)、13日(火)、19日(月)、26日(月)

親子夏休み木工教室
木の学校 ☎52-5249

期間 8月24日(土)まで
※7月28日(日)・29日(月)、
8月11日(日)・12日(月・祝)は除く
※制作時間は1時間程度
対象 小学生以上(保護者同伴で)
定員 先着20人 費用 350円
申し込み 事前に電話で



糸のこパズルを作ります
【縦】24cm 【横】33cm

子ども館で遊ぼう♪

子ども館 ☎52-1277

マナブ指定講座 (マ) あきたサイエンスクラブ推奨講座 (サ)

●風の松原チャレンジ! 「昆虫をさがそう!」

日時 8月4日(日)午前9時～11時30分
対象 小中学生(小2以下保護者同伴)
定員 15人(市内の方優先)
申し込み 8月2日(金)正午まで電話で

●かがくあそび 「向かい風でも進む? ヨットをつくらう!」

日時 8月9日(金)午後1時15分～3時
対象 幼児～中学生
定員 先着20人(午後0時30分から受付)



●ペットボトルロケット教室 「ペットボトルロケットの 製作と打ち上げ」

日時 8月12日(月・祝)
午前9時30分～11時30分
対象 小中学生(小3以下保護者同伴)
定員 10人(市内の方優先)
申し込み 8月10日(土)正午まで電話で

●プラネタリウム臨時投映 ◆「星時間～夏の星座と神話～」

日時 8月14日(水)、24日(土)
午後2時～(約30分)
定員 各回先着100人
◆「かがやとKAGUYA
～月が地球にくれた贈り物～」
日時 8月15日(木)
午後2時～(約30分)
定員 先着100人
観覧料 いずれも高校生以上1回340円

●プラネタリウム新番組

- ①はるちゃんとほしのどうぶつえん (幼児向け)
 - ②ぼくたち惑星8兄弟 (年長～小学校低学年向け)
 - ③プラネタリウム ちびまる子ちゃん それでも地球はまわっている (ファミリー向け)
 - ④平原綾香 いのちの星の詩 ～SPECIAL EDITION～(一般向け)
- ※すべて約30分番組

	9:30	11:00	13:00	14:30	15:00	16:00
月～土	②	③	③	-	④	-
日・祝	①	③	②	③	-	④

<8月の休館日>

5日(月)、13日(火)、19日(月)、
23日(金)、26日(月)

図書館 8月の行事案内

能代図書館 ☎54-1114

●夏休み親子お金教室

日時 8月10日(土)午後1時30分～3時
講師 県金融広報アドバイザー
伊藤晴美さん

対象 小学生とその保護者(18組)

申し込み 電話かカウンターで

●善子さんの朗読会

日時 8月22日(木)午後2時～3時
朗読 今立善子さん

申し込み 電話かカウンターで

●おはなし会

◆ホワイトブックス

日時 8月9日(金)午前10時30分～
24日(土)午後2時～

◆おはなしあひのねっと

日時 8月21日(木)午前10時30分～

●おやこわいわいルーム

日時 8月24日(土)・25日(日)午前9時～

●8月のテーマ展示

一般 「夏を楽しもう!」
児童 「きみがえらんだおすすめの本」

二ツ井図書館 ☎88-8853

●図書館利用マナーアップキャンペーン

日時 8月1日(木)～9月30日(月)

●おはなし会

◆すくすくひろば「えほん楽しいね」

日時 8月22日(木)午前11時～

●8月のテーマ展示

一般 「夏バテ解消」
児童 「夏だ!祭りだ!ワッショイ☆」

《2館同時開催》

●「花さき山」刊行50周年記念 パネル展

期間 8月4日(日)～23日(金)

<8月の休館日>

能代図書館…1日(木)、毎週月曜日
二ツ井図書館…毎週火曜日

「空気」を読んでも従わない

著者：鴻上尚史
出版社：岩波書店

どうしてこんなに人の頼みを断るのが苦しいのか、周りの目が気になるのか…といった生き苦しさの秘密とともに、生きやすくなる方法を伝えます。

図書館の
新着図書



広告

家族の一員として過ごした愛しいペットを
大切に ご供養しませんか?



火葬のご用命は、飼い主様の心に寄り添う
PETrest メモリアルパークまで

犬や猫は体温放出が苦手です。
ペットにも熱中症対策を心掛けましょう。

料金など詳しくはお問い合わせください。

PET rest メモリアルパーク 霊園部

動物取扱責任者 中村 厚志
能代市中沢字瓶長根2-5
TEL0185-58-5000
ホームページ <http://www.pet-rest.com/>

保管(ホテル) 動-19-10 H30年4月更新 有効期限 R5年4月16日
販売 動-19-19 H30年4月更新 有効期限 R5年4月16日
貸し出し 動-19-11 H30年4月更新 有効期限 R5年4月16日
展示 動-19-12 H30年4月更新 有効期限 R5年4月16日
その他譲受調整許可(老犬ホーム) 動-19-13 H30年4月更新 有効期限 R5年4月16日

電気設備の定期調査にお伺いします



東北電力から委託され、電気事業法に基づき、**4年に1回、漏電調査**を行っております。

調査員が訪問した際は、ご協力をお願いします。調査員は制服を着用し、身分証明書を携帯しています。調査の料金をいただくことはありません。ご不明な場合は、お問い合わせください。

秋田電気安全サービス能代支所 ☎52-5202 広告

福祉・健康カレンダー★

Calendar 8月 2019 August

1 木	
2 金	2歳児歯科健診【H29.2生まれ】保健センター
3 土	
4 日	休日当番医 診療 織田内科医院☎52-5323 小児科 平野医院☎54-3181
5 月	
6 火	
7 水	1歳6カ月児健診【H30.1生まれ】保健センター
8 木	
9 金	
10 土	
11 日	休日当番医 診療 佐藤医院(三種町)☎83-2326 小児科 石川こどもクリニック☎52-8558
12 月	休日当番医 診療 ミナトクリニック☎53-2020
13 火	母子健康手帳交付・妊婦保健指導 13:30~/地域局市民福祉課
14 水	
15 木	
16 金	
17 土	
18 日	休日当番医 診療 三田医院☎58-3858 小児科 ねもとクリニック☎52-8777
19 月	
20 火	
21 水	
22 木	3歳児健診【H28.2生まれ】保健センター
23 金	
24 土	
25 日	休日当番医 診療 富町クリニック☎52-9870 小児科 石川こどもクリニック☎52-8558
26 月	母子健康手帳交付・妊婦保健指導 13:30~/地域局市民福祉課 妊婦さんの相談日13:30~14:30/市役所会議室2
27 火	10カ月児健診【H30.10生まれ】保健センター
28 水	4カ月児健診【H31.4生まれ】保健センター
29 木	5歳児親子相談【H26.8月生まれ】 13:45~15:15/保健センター 問合せ 学校教育課☎73-5281
30 金	母子健康手帳交付・妊婦保健指導は開庁時にいつでも 「めんchocoてらす」(☎89-2948)で行います。
31 土	

休日当番医 【診療時間】休日診療10:00~16:00 小児科9:00~12:00
【問合せ】平日:能代市山本郡医師会☎58-2581
休日:能代山本医師会病院☎58-3311

8月の傾聴サロン日程はこちら

悩みや不安を打ち明けてみませんか。お気軽にお立ち寄りください

おひさまサロン あったかい“わ” 日時 8月4日(日) 10:00~15:00 場所 市民プラザ ※歌って元気に!歌ってたのしい“わ”も同時開催(11:00~12:00)
お茶っこサロン 絆の会 日時 8月5日(月) 13:00~15:00 場所 長崎集会所
サロンリラタイム “和絆” 日時 8月5日(月)、15日(木)、25日(日) 14:00~16:00 場所 浄徳寺
サロンアロハ サロンアロハ 日時 8月5日(月)、19日(月) 13:00~15:00 場所 市民活動支援センター(勤労青少年ホーム内)
サロンWAKABA わかばの会(若者・子育て世代の応援団) 日時 8月10日(土) 13:00~15:00 場所 やさしい風「健康館」
ほっと・サロン ふれあいのWA 日時 8月10日(土) 9:00~12:00 場所 ニツ井公民館 日時 8月20日(火) 13:00~15:00 場所 市民プラザ
話っこサロン つながる♡輪 日時 8月12日(月・祝) 13:00~15:00 場所 市民プラザ
ごっこサロン ゴッコの会 日時 8月16日(金) 13:30~15:30 場所 市民プラザ
コーヒーサロンひとやすみ ひとやすみ 日時 8月17日(土) 13:00~15:00 場所 サンピノ
サロンさんぼ道 らく・楽 日時 8月22日(木) 13:30~15:30 場所 やさしい風「健康館」

傾聴ボランティア団体の紹介



心の傾聴ボランティア わかばの会

現在3人の会員で、やさしい風健康館で活動しています。主に若者や子育て世代を対象とし、30~50歳代くらいの方の利用があります。悩みなどを話してすっきりする場、癒やしの場であると同時に、お互いに成長する場、学ぶ場にもなっています。コミュニケーションが苦手な方もお気軽にどうぞ。※開催日や時間は毎月の広報でお知らせします

毎月10日・25日発行 ●編集と発行 能代市地域情報課 TEL0185-890-2147 ●印刷東北印刷株式会社
再生紙を使用しています。環境にやさしい大豆インキを使用しています。