各種講座に参加する際や施設を利用する際はマスクの着用にご協力をお願いします。

環境大学講座 自然観察会

環境衛生課☎89-2173

秋の十二湖と留山での自然観察を通じて、貴重な自然環境について考えます。ハイキングに適した服装と靴でお越しください。

期日　11月7日㈯

日程　午前7時30分/二ツ井町庁舎発
午前8時10分/市役所本庁舎発
午前/十二湖散策
午後/留山散策
午後4時15分/市役所本庁舎着
午後4時15分/二ツ井町庁舎着

対象　成人　**定員**　先着10人

申込み　10月27日㈫までに電話かファクス(89-1769)、Eメール(kankyo@city.noshiro.lg.jp)で

働く婦人の家主催講座

中央公民館☎54-8141

●年賀状に大活躍！ 消しゴムはんこ講座

2021年の年賀状は、手作りの消しゴムはんこで彩ってみませんか。干支のうしの背中に「2021」の文字が入った消しゴムはんこ（直径8.5㎝）を作ります。

日時　11月11日㈬
午前10時～正午

講師　hanko＆design sato工房
米屋智子さん

対象　成人女性（市内に在住または勤務の方優先）

定員　先着12人

費用　1,000円

申し込み　10月14日㈬午前9時から電話で

第4回能代おもしろ映画祭り

実行委員会☎080-4131-3634

◆11月13日㈮午前9時45分～

場所　能代市文化会館

作品　「悪い奴ほどよく眠る」
「白い巨塔」「張り込み」
「黒い画集　あるサラリーマンの証言」

費用　4本立て500円（小中高生無料）

◆11月14日㈯午前10時～

場所　能代山本広域交流センター

作品　バリアフリー映画「WOOD JOB!」
女流活弁士無声映画「チャップリンの放浪者」
「番場の忠太郎　瞼の母」

費用　3本立て500円（小中高生無料）

◆11月15日㈰午前11時～

場所　能代図書館

作品　「モンスターホテル」
「アオゾラカット」

定員　先着16人

※前売券を能代市文化会館や道の駅ふたついなどで販売。
※能代市市民まちづくり活動支援事業補助金を活用しています。

令和3年度文化芸術振興基金 助成対象活動募集

公演・演奏会・展示会の開催や、民俗芸能や文化財の保存活用、伝統工芸技術の保存伝承など、地域の文化振興や普及を図る活動を助成します。今回は、事前相談や申請を全てインターネットを介して行います。詳細は公式ホームページをご確認ください。

応募相談　10月30日㈮まで

応募受付　11月20日㈮まで

問合せ　独立行政法人日本芸術文化振興会
https://www.ntj.jac.go.jp/kikin.html

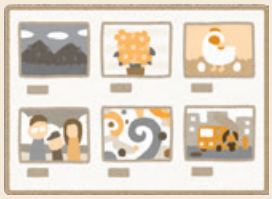

市役所市民ギャラリー 展示物のご案内

◆ディンプルアート（ガラス絵）

期間　10月23日㈮～28日㈬

市民ギャラリーへの展示の申し込みを受け付けています。

詳細は総務課までお問い合わせください。

問合せ　総務課☎89-2113

広告

いつも体が冷える…
寝たのに疲れがとれない…
慢性的な頭痛・肩こりなど…

そんなお悩みを持つ方へ
おすすめしたい敷きふとん
ドクターセラ スリーエス

電位治療　交互治療　温熱治療

分割払いOK
下取りOK

ドクターセラSSS
新品176,000円(税込)

レンタル品は
除菌・消臭済み

まずはお試し下さい
1週間レンタル料2,200円

おひとりおひとりの眠りを求めて
FutonShop Miyakoshi
フトンショップ ミヤコシ
能代市畠町7-40 TEL0120-62-1070

学びの情報箱

費用の記載が無い講座や催しなどは無料です

10月木工教室

木の学校☎52-5249

日時　10月28日㈬、29日㈭のいずれか
午前9時～午後3時30分

定員　各15人　**費用**　2,000円

申し込み　10月17日㈯まで（必着）に作品名、希望日（1日のみ）、郵便番号、住所、氏名、電話番号を記入して往復はがきで。または木の学校のホームページ（https://kino-gakkou.com/）の問い合わせフォームから

送り先　〒016-0171
能代市河戸川字南西山18-19
能代市木の学校

※抽選につき1枚で1人まで

高さが二段階に調整できる折りたたみテーブルを作ります

高 高さ65㎝、幅60㎝、奥行き40㎝

低 高さ44㎝、幅60㎝、奥行き40㎝

秋の山野草展

能代エナジアムパーク☎52-2955

能代白神山草会会員が育てたシャジン類、ダイモンジソウ類、ホトトギス類などの秋の山野草を約100鉢展示します。

日時　10月17日㈯～18日㈰
午前9時30分～午後4時30分
※18日は午後4時まで

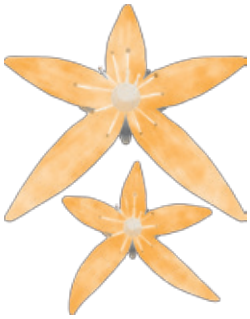

市民おもしろ塾10月講座

事務局☎080-4131-3634

●～人の話を“きく”力、自分の心の保ち方～
「コロナ禍でいのちの大切さを考える」

日時　10月31日㈯
午後1時30分～3時30分

講師　あきた自殺対策センター
蜘蛛の糸
理事長　佐藤久男さん

場所　中央公民館

費用　会員200円、非会員300円

※能代市市民まちづくり活動支援事業補助金を活用しています。

二ツ井芸文祭2020

二ツ井町芸術文化協議会事務局
☎090-8785-8823

◆展示部門
（絵画、陶芸、俳句、文化財他）

日時　10月23日㈮～26日㈪
午前9時～午後7時
※26日は午後5時まで

◆発表部門
（手踊り、大正琴）

日時　10月25日㈰
開場　午後1時
開演　午後1時30分

≫いずれも

場所　二ツ井公民館

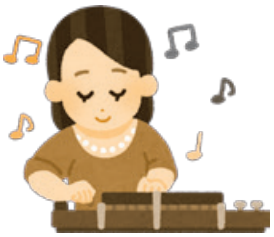

モデルロケット教室

子ども館☎52-1277

●モデルロケットの製作と打ち上げ

今年度最後のモデルロケット教室を実施します。

マ サ

日時　11月3日㈫・㈷
午前9時30分～11時30分

対象　小・中学生（小学3年生以下は保護者同伴）

定員　10人（市内在住の方優先）

申し込み　10月20日㈫～31日㈯正午まで電話で

※マナブゥ指定講座
※あきたサイエンスクラブ推奨講座

10月着工決定！ 能代市栄町建売住宅　広告

1,820万円借入 地方銀行40年
返済2年固定0.7%【ボーナス払いなし】
【詳細】■土地面積：172.56㎡(52.20坪)■建物面積：81.14㎡(24.54坪)■道路幅員：6m■学区：渟城南小学校・能代第二中学校■交通：能代駅まで徒歩10分■確認申請番号：S2007J0307■2021年1月完成予定■木造■売主
3LDK
月々43,483円
販売価格：土地＋建物 1,820万円
マスターピース Select Type-A

2,120万円借入 地方銀行40年
返済2年固定0.7%【ボーナス払いなし】
【詳細】■所在地：能代市栄町■土地面積：212.19㎡(64.19坪)■建物面積：93.57㎡(28.29坪)■道路幅員：6m■学区：渟城南小学校・能代第二中学校■交通：能代駅まで徒歩10分■確認申請番号：S2006J0170■2021年1月完成予定■木造■売主
4LDK
月々50,650円
販売価格：土地＋建物 2,120万円
マスターピース Select Type-C

完成物件のご見学ができます！詳しくはホームページかお電話で♪

他にも多数物件ございます！
感染症対策のため、会場にアルコール除菌・手袋を準備しておりますので、安心してご覧いただけます。

think about the best Masterpiece マスターピース不動産株式会社
〒010-0003 秋田市東通8丁目1-2　TEL.018-853-0870
(公社)秋田県宅地建物取引業協会会員 秋田県知事(3)第2031号
masterpiece-akita.com