

# 能代市の統計

平成27年版



能代市



## は じ め に

ここに平成27年版「能代市の統計」を刊行いたします。

本書は、市勢の状況とその推移を紹介するため、能代市の人口、産業経済、社会福祉、教育文化等各分野の基本的な資料を収録し、刊行しているものであります。

本市では、基本理念に示す「“わ”のまち 能代」をめざして諸施策を推進しております。この統計書により、多面的に能代市の姿をとらえていただくとともに、諸計画の立案や産業経済の現場等で広くご活用願えれば幸いに存じます。

おわりに、貴重な資料の提供にご協力いただきました関係各位に対し、お礼申し上げます、今後更にご指導、ご協力を賜りますようお願いいたします。

平成28年3月

能代市長 齊 藤 滋 宣

# 能代市のプロフィール



## 市章

能代市の“の・し・ろ”を組み合わせ、日本海の波と白神山地の山並みを表現し、新市の将来像「輝くみらいへ 水とみどりの環境のまち」を表しています。

## 位置・地勢・面積

能代市は、秋田県北西部に位置し、東は北秋田市・上小阿仁村、西は日本海、南は三種町、北は八峰町・藤里町に接しています。また県都秋田市には60km～80kmの圏内にあります。

東北地方を縦断する奥羽山脈に源を発する1級河川米代川が市域の中央を東西に流れ日本海に注ぎます。下流部には能代平野が広がり、その両側は、広大な台地が広がり大部分が農地として活用されています。

また東南部は、房住山を主体になだらかな丘陵地となっています。西部は、日本海に沿って南北に砂丘が連なり、湖沼が点在しています。



気候は、四季の移り変わりが明瞭です。対馬暖流の影響により、年間の平均気温は11度前後と温暖ですが、冬は低温で日本海側特有の北西の強い季節風が吹き、降雪日数は平均55日程度あります。

面積は426.950km<sup>2</sup>（東西約30km、南北約35km）で、秋田県の面積の3.7%を占めています。地目別では、宅地は4.1%の約17km<sup>2</sup>、農用地が20.2%（約86km<sup>2</sup>）、山林が12.9%（約55km<sup>2</sup>）となっています。

能代市の  
区域・所管区域



# 利用者の皆様へ

- 1 本書は、能代市の市勢に関する基礎的な統計資料を収録したものです。
- 2 資料は、統計法に基づく基幹統計調査をはじめ、市内の各官公署、団体及び会社等からご報告をいただいたものと、庁内各課で調査収集したものです。
- 3 統計表の平成17年以前における「能」は旧能代市、「二」は旧二ツ井町を表します。また、平成18年以降は合併後の能代市のデータですが、一部市外を含むこともあります。
- 4 統計表中「年」または「年次」とあるのは暦年（1月～12月）、「年度」とあるのは4月から3月までとし、また「年 月 日」とあるのは、その期日現在を示しています。
- 5 数字の単位未満は原則として四捨五入としたので、総数と内訳が一致しない場合もあります。
- 6 可能な範囲で最新のデータを掲載するため、一部の統計項目で速報値を掲載しているものがありますが、後日公表される確報値とは異なる場合があります。
- 7 統計表中の符号の用法は次のとおりです。

- 「0」 単位未満
- 「-」 皆無または該当数字なし
- 「…」 不詳
- 「X」 統計法による秘匿
- 「△」 減少（マイナス）

# 総目次

土地 ・ 気象	1
人口	5
事業所	21
農林水産業	25
工業	29
商業 ・ 金融	35
土木 ・ 建設 ・ 住宅	39
教育 ・ 文化	43
社会福祉 ・ 労働	53
保健 ・ 衛生	61
消費者物価 ・ 市民所得	69
災害 ・ 治安 ・ 消防 ・ 司法	73
電気 ・ ガス ・ 水道	77
運輸 ・ 通信 ・ 観光	81
財政	85
選挙 ・ 行政	89
付録	95

# 目次

## 土地・気象

○市の位置・面積	2
○土地地目別面積の推移	2
○土地地目別評価額の推移	2
○地価平均価格・平均変動率の推移	2
○農地転用の推移	3
○気象の推移	3
○年別・月別平均気温の推移	3
○年別・月別降水量の推移	3

## 人口

○世帯数・人口の推移	6
○外国人住民人口の推移	6
○人口動態の推移	7
○婚姻・離婚件数の推移	7
○町丁大字所管区域別、世帯数・人口	8
○国勢調査の世帯数・人口の推移	10
○年齢・男女別配偶関係	11
○人口集中地区の推移	11
○昼間人口の推移	12
○労働力人口（15歳以上）の推移	12
○産業（大分類）別就業者（15歳以上）数の推移	13
○産業（大分類）別就業者（15歳以上）数	14
○年齢（5歳階級）別人口の推移	15
○区域別世帯数・人口の推移	20

## 事業所

○産業分類（大分類）別、事業所数・従業者数の推移（民営）	22
○産業分類（大分類）別、従業者規模別、事業所数・従業者数（民営）	22
○経営組織別、事業所数・従業者数の推移	23

## 農林水産業

○農業の推移	26
○農産物販売金額規模別農家数	26
○経営耕地面積規模別農家数の推移	26
○生産調整等の推移	28
○家畜飼養農家数の推移	28
○林野面積・林家数の推移	28
○海面漁業の推移	28

## 工業

○産業分類（中分類）別、事業所数・従業者数・製造品出荷額等（従業者4人以上の事業所）	30
○産業分類（中分類）別事業所数・従業者数・製造品出荷額等の推移（従業者4人以上の事業所）	32
○工業の推移	33

## 商業・金融

○産業分類（中分類）別、商店数（従業者規模別） ・売場面積・従業者数・年間商品販売額等	36
○商店数・売場面積・従業者数・ 年間商品販売額等の推移	36
○卸売業の推移	38
○小売業の推移	38
○金融機関預貯金・貸付金残高の推移	38

## 土木・建設・住宅

○建築確認申請の推移	40
○公営住宅の推移	40
○住宅の種類・住宅の所有関係別・住宅数・ 世帯数・世帯人員の推移	40
○住宅の種類・構造・建築の時期別住宅数	40
○都市公園の推移	40
○都市計画区域	41
○道路の推移	41
○橋梁の推移	41

## 教育・文化

○幼稚園の現況	44
○幼稚園の推移	44
○小学校の現況	44
○小学校の推移	44
○小学校の施設状況	45
○児童・生徒の体格の比較	46
○中学校の現況	47
○中学校の推移	47
○中学校の施設状況	47
○中学校卒業後の進路の推移	47
○高等学校の現況	48
○高等学校の推移	48
○高等学校の施設状況	48
○高等学校卒業後の進路の推移	49
○特別支援学校の現況	49
○特別支援学校の推移	49
○特別支援学校の施設状況	49
○文化施設等利用者数の推移	50
○スポーツ施設利用者数の推移	50
○市立図書館蔵書冊数の推移	51
○市立図書館貸出状況（個人）の推移	51
○文化財等	51

## 社会福祉・労働

○国民年金受給状況の推移	54
○国民年金被保険者の推移	54
○保育所の推移	54
○児童（子ども）手当支給状況の推移	54
○母子生活支援施設（能代松原ホーム） 入所者数の推移	54



○被保護者扶助費等交付状況の推移	54
○身体障がい者数の推移	54
○保育所の現況	55
○母子寡婦福祉資金の貸付状況の推移	55
○子供の数別、母子及び父子 世帯数・世帯人員	55
○年齢別男女別高齢者数	56
○老人憩の家（白濤亭）利用者数の推移	56
○保坂福祉会館（松寿園）利用者数の推移	56
○高齢者保養センター（松風荘）利用者数の推移	56
○養護老人ホーム（松籟荘）入居者数の推移	56
○養護老人ホーム（やまもと）入居者数の推移	56
○高齢者交流センター（おとも苑）利用者数の推移	57
○特別養護老人ホーム入居者数の推移	57
○在宅障がい者支援施設とらいあぐる利用状況	57
○労働災害発生状況の推移	57
○職業紹介の推移	58
○雇用保険受給状況の推移	58
○労働者災害補償保険取扱状況の推移	58

## 保健・衛生

○ごみ処理状況の推移	62
○し尿処理状況の推移	62
○公害苦情発生状況の推移	62
○国民健康保険税収入状況の推移	64
○国民健康保険の推移	64
○死因別死亡者数の推移	64
○医療施設の推移	65
○医療関係従事者の推移	65
○年齢階層別死亡者数の推移	65
○斎場使用状況の推移	65
○各種検診受診状況の推移	66
○各種健診受診状況の推移	67
○妊婦健診受診状況の推移	67
○乳幼児健診受診状況の推移	67
○予防接種状況の推移	68

## 消費者物価・市民所得

○消費者物価指数 （全国・全県・市別総合指数 平成17年=100）の推移	70
○産業別市内総生産の推移	71
○市民所得の分配の推移	71
○人口1人当たりの総生産・1人当たりの分配所得	72

## 災害・治安・消防・司法

○火災発生状況の推移	74
○原因別火災発生状況の推移	74
○消防力の推移	74
○消防団の推移	74
○救急業務状況の推移	75
○交通事故発生状況の推移	75
○非行少年（ぐ犯少年を除く）の推移	75
○犯罪発生状況の推移	75

○地方裁判所事件処理状況の推移	76
○家庭裁判所事件処理状況の推移	76
○簡易裁判所事件処理状況の推移	76

## 電気・ガス・水道

○電灯使用状況の推移	78
○電力使用状況の推移	78
○ガス供給状況の推移	78
○上水道給水状況の推移	78
○下水道普及状況の推移	79

## 運輸・通信・観光

○能代港階級別入港船舶数の推移	82
○能代港輸出貨物の推移	82
○能代港輸移入貨物の推移	82
○能代港外航・内航別入港船舶数の推移	82
○自動車保有台数の推移	83
○一般乗合バスの運輸状況の推移	83
○鉄道駅別乗車人員・貨物取扱状況の推移	83
○電話普及の推移	83
○能代市観光客数等調べ	84

## 財政

○一般会計・特別会計決算の推移	86
○一般会計歳入決算額・当初予算額の推移	86
○特別会計決算額・当初予算額の推移	86
○市税負担額の推移	86
○一般会計歳出決算額・当初予算額の推移	87
○税目別市税収入状況の推移	87

## 選挙・行政

○市長選挙の結果	90
○市議会議員選挙の結果	90
○県知事選挙の結果	90
○県議会議員選挙の結果	90
○衆議院議員選挙の結果	90
○参議院議員選挙の結果	90
○選挙人名簿登録者数の推移	90
○投票区別投票率（能代地区）	91
○投票区別投票率（二ツ井地区）	92
○市議会本会議開催状況の推移	93
○市議会委員会開催状況の推移	93
○部門別職員数の推移	93
○職種・年齢別職員数	93

## 付録

○歴代市長	96
○歴代副市長	96
○歴代市議会議長	96
○歴代市議会副議長	96
○能代市行政組織図及び職員数の状況	97
○市内主要官公庁等一覧	100



# 土地 · 气象

2 土地・気象

市の位置・面積

平成28年1月1日現在

市役所の所在地	上町1番3号	東 経 140° 1' 48"	北 緯 40° 12' 33"
距離	東 西 27.95 km	南 北 36.38 km	
位置	極 東 140° 18' 11.82"	極 南 40° 2' 41.19"	極 西 139° 58' 33.57"
面積	426.950 k m <sup>2</sup>		

資料：総務部総務課

土地地目別面積の推移

各年1月1日 単位：千m<sup>2</sup>

年次	総面積	田	畑	宅地	池沼	山林	原野	雑種地	その他
平成20年	426,740	71,051	15,487	17,264	4,162	55,727	57,266	6,615	199,168
21	426,740	71,109	15,396	17,284	4,145	55,598	57,270	6,669	199,269
22	426,740	71,038	15,360	17,355	4,145	55,609	57,213	6,663	199,357
23	426,740	71,040	15,332	17,394	4,145	54,838	55,811	6,561	201,619
24	426,740	71,103	15,206	17,424	4,143	55,068	55,827	7,462	200,507
25	426,740	71,095	15,185	17,421	4,143	55,068	55,675	6,429	201,724
26	426,740	71,123	15,158	17,420	4,130	54,770	55,451	6,408	202,280
27	426,950	71,115	15,143	17,406	4,130	54,124	55,268	6,430	203,334

土地地目別評価額の推移

各年1月1日 単位：千円

年次	総評価額	田	畑	宅地	鉱泉地	池沼	山林	原野	雑種地
平成20年	192,516,057	5,582,686	360,241	181,241,468	124	323	558,165	267,974	4,505,076
21	164,302,127	5,580,424	357,789	153,327,368	124	323	553,386	266,423	4,216,290
22	163,222,380	5,573,938	356,855	152,392,102	124	323	553,531	266,026	4,079,481
23	161,523,174	5,573,449	356,094	150,785,335	124	323	551,873	265,805	3,990,171
24	135,105,393	5,659,427	352,517	124,730,116	124	318	551,395	266,123	3,545,371
25	130,539,426	5,657,761	351,794	120,235,158	124	318	551,418	265,097	3,477,758
26	124,915,909	5,661,645	350,828	114,750,101	124	318	547,540	263,657	3,341,696
27	114,055,140	5,660,801	350,233	104,244,481	124	317	533,477	261,820	3,003,887

地価平均価格・平均変動率の推移

年次	総 数			住 宅 地			宅地見込地			商 業 地			準工業地			工 業 地		
	地 点 数	平 均 価 格	平 均 変 動 率 (%)	地 点 数	平 均 価 格	平 均 変 動 率 (%)	地 点 数	平 均 価 格	平 均 変 動 率 (%)	地 点 数	平 均 価 格	平 均 変 動 率 (%)	地 点 数	平 均 価 格	平 均 変 動 率 (%)	地 点 数	平 均 価 格	平 均 変 動 率 (%)
平成20年	16	22,400	△ 5.8	7	19,800	△ 5.1	1	6,100	△ 6.2	3	39,600	△ 9.4	4	22,300	△ 4.3	1	6,000	△ 4.8
21	15	20,600	△ 6.2	6	17,600	△ 5.4	1	5,700	△ 6.6	3	35,800	△ 9.4	4	21,200	△ 4.8	1	5,700	△ 5.0
22	14	19,100	△ 6.0	6	16,600	△ 5.7	1	5,300	△ 7.0	3	33,000	△ 8.0	3	19,400	△ 4.6	1	5,400	△ 5.3
23	14	17,900	△ 6.1	6	15,500	△ 5.9	1	4,900	△ 7.5	3	30,700	△ 6.9	3	18,400	△ 5.4	1	5,100	△ 5.6
24	14	16,800	△ 5.7	6	14,800	△ 4.3	1	4,600	△ 6.1	3	28,600	△ 7.1	3	17,200	△ 6.5	1	4,700	△ 7.8
25	13	15,400	△ 5.1	7	13,600	△ 3.6	1	4,400	△ 4.3	4	24,000	△ 6.8	-	-	-	1	4,300	△ 8.5
26	12	15,400	△ 4.8	7	13,100	△ 3.2	-	-	-	4	22,300	△ 7.2	-	-	-	1	4,000	△ 7.0
27	12	14,600	△ 4.7	7	12,600	△ 3.4	-	-	-	4	20,800	△ 6.8	-	-	-	1	3,800	△ 5.0

資料：秋田県地価要覧

## 農地転用の推移

単位：a

年度	総数		住宅用地		鉱工業用地		山林		農林漁業用地		その他	
	件数	面積	件数	面積	件数	面積	件数	面積	件数	面積	件数	面積
平成20年	54	808	28	185	11	580	1	4	-	-	14	39
21	77	1,021	32	153	10	386	23	382	-	-	22	100
22	58	560	32	162	19	334	-	-	-	-	7	64
23	41	498	22	161	13	248	1	28	-	-	5	61
24	45	553	20	111	17	374	-	-	1	1	7	67
25	38	679	19	110	10	537	-	-	2	7	2	25
26	36	389	19	62	6	230	1	1	4	33	6	63
27	41	351	13	100	2	81	1	1	-	-	25	169

資料：農委事務局

## 気象の推移

年次	気温 (°C)			風速 (m/秒)		降水量 (mm)		平均湿度	天気日数			
	平均	最高	最低	最大	最多風向	降水量	最大日量	(%)	晴	曇	雨	雪
平成20年	11.0	32.7	-5.9	15.0	東	1,006.5	48.0	75	138	69	98	61
21	11.3	32.3	-6.1	16.0	東	1,398.5	67.0	76	130	58	132	45
22	11.0	34.1	-8.2	12.3	東	1,432.5	45.5	75	118	62	140	45
23	11.3	35.3	-7.9	15.5	東	1,692.0	97.5	73	115	52	130	68
24	11.5	35.8	-11.1	19.5	東	1,601.5	80.0	70	155	74	82	55
25	11.3	32.6	-6.6	15.1	東	1,581.5	136.0	67	124	49	130	62
26	11.4	32.8	-9.2	15.5	東	1,517.5	119.0	71	139	85	84	57
27	12.0	35.4	-6.2	16.0	東	1,085.5	44.5	69	120	88	118	39
H27年1月	0.6	8.0	-6.0	14.3	西	103.5	17.0	75.0	0	12	3	16
2	1.8	11.5	-6.2	16.0	東	67.5	9.5	70.8	6	7	5	10
3	5.1	16.8	-3.1	14.8	西	86.5	31.0	71.2	8	9	10	4
4	10.0	24.4	-1.7	10.3	東	98.5	32.0	68.1	18	2	10	0
5	15.7	29.2	5.4	10.0	東	66.5	15.5	69.2	16	6	9	0
6	18.9	28.9	9.5	14.5	東	46.5	22.5	65.1	13	7	10	0
7	23.2	35.4	14.3	8.3	東	107.0	44.5	72.4	13	9	9	0
8	24.0	33.6	15.2	10.8	東	48.0	20.0	72.5	15	8	8	0
9	19.5	27.2	11.0	14.7	東	102.5	29.0	70.2	11	5	14	0
10	12.7	25.7	2.9	14.1	東	117.0	26.0	63.2	11	4	16	0
11	8.7	19.5	0.7	14.7	東	133.5	23.5	68.7	7	8	15	0
12	3.8	12.5	-5.1	15.2	西	108.5	24.5	66.6	2	11	9	9

資料：能代山本広域消防本部

## 年別・月別平均気温の推移

単位：°C

年次	1月	2月	3月	4月	5月	6月	7月	8月	9月	10月	11月	12月
平成20年	-0.5	1.3	5.3	10.7	14.4	18.2	23.1	22.7	19.9	14.7	7.6	3.5
21	0.5	1.1	3.3	8.8	14.9	18.9	21.8	23.1	18.9	14.1	8.1	2.5
22	0.9	2.5	3.1	7.4	13.6	20.0	24.5	26.3	20.8	14.3	8.2	3.5
23	-1.4	1.0	2.3	8.1	13.3	18.5	23.9	24.7	20.7	13.8	9.0	1.5
24	-1.3	-1.4	2.8	8.9	14.5	18.8	22.7	26.0	23.3	14.6	7.7	0.9
25	-1.2	-0.8	2.9	7.8	13.6	20.1	22.8	24.7	20.3	14.9	7.2	3.3
26	-0.3	-0.4	3.4	8.8	15.0	20.9	23.7	23.8	19.4	12.9	8.6	1.3
27	0.6	1.8	5.1	10.0	15.7	18.9	23.2	24.0	19.5	12.7	8.7	3.8

資料：能代山本広域消防本部

## 年別・月別降水量の推移

単位：mm

年次	1月	2月	3月	4月	5月	6月	7月	8月	9月	10月	11月	12月
平成20年	4.5	22.5	28.0	33.5	80.0	65.0	156.5	183.5	55.0	75.5	118.5	184.0
21	176.0	145.5	102.0	89.5	99.0	87.5	387.5	150.0	32.0	169.0	85.0	124.0
22	142.5	124.0	65.0	82.0	136.5	92.5	166.0	108.5	186.0	104.0	166.5	89.0
23	58.5	42.5	58.5	163.5	121.5	196.0	94.5	200.0	344.5	127.5	148.5	136.5
24	77.0	47.0	105.5	96.5	87.0	46.5	158.5	42.5	199.0	213.0	369.0	160.0
25	62.5	64.5	41.0	60.5	53.5	54.5	322.0	173.5	262.0	179.0	190.5	118.0
26	116.0	63.0	103.5	20.0	98.5	144.5	217.5	248.5	103.0	147.5	79.5	176.0
27	103.5	67.5	86.5	98.5	66.5	46.5	107.0	48.0	102.5	117.0	133.5	108.5

資料：能代山本広域消防本部



# 人 口

## 世帯数・人口の推移

各年3月31日

年次	世帯数			人口					女100に 対する 男の割合	一世帯 当り 平均	人口密度 (1km <sup>2</sup> 当り)
	総数	増減	前年比 (%)	総数	男	女	増減	前年比 (%)			
昭和30年	11,724	-	-	63,733	31,095	32,638	-	-	95.3%	5.4	267.7
	...	...	...	...	...	...	...	...	...	...	...
35	12,666	-	-	66,031	31,923	34,108	-	-	93.6%	5.2	269.6
	3,899	-	-	21,182	10,426	10,756	-	-	96.9%	5.4	...
40	14,041	-	-	65,453	31,392	34,061	-	-	92.2%	4.7	267.3
	4,115	-	-	19,873	9,687	10,186	-	-	95.1%	4.8	...
45	15,396	-	-	61,011	28,790	32,221	-	-	89.4%	4.0	249.1
	4,274	-	-	18,123	8,747	9,376	-	-	93.3%	4.2	...
50	15,967	-	-	59,485	28,210	31,275	-	-	90.2%	3.7	242.9
	4,201	-	-	16,798	8,064	8,734	-	-	92.3%	4.0	93.2
55	17,148	-	-	60,875	29,020	31,855	-	-	91.1%	3.5	248.1
	4,216	-	-	16,162	7,738	8,424	-	-	91.9%	3.8	89.7
60	17,733	-	-	59,786	28,373	31,413	-	-	90.3%	3.4	243.7
	4,184	-	-	15,237	7,261	7,976	-	-	91.0%	3.6	84.6
平成2年	18,056	-	-	57,037	26,936	30,101	-	-	89.5%	3.2	232.5
	4,147	-	-	14,239	6,765	7,474	-	-	90.5%	3.4	78.4
7	18,926	-	-	56,023	26,477	29,546	-	-	89.6%	3.0	228.3
	4,091	-	-	13,470	6,371	7,099	-	-	89.7%	3.3	74.2
12	19,652	-	-	54,454	25,704	28,750	-	-	89.4%	2.8	222.0
	4,116	-	-	12,580	5,937	6,643	-	-	89.4%	3.1	69.3
17	20,213	-	-	52,792	24,790	28,002	-	-	88.5%	2.6	215.2
	4,151	-	-	11,781	5,526	6,255	-	-	88.3%	2.8	64.9
18	24,485	-	-	63,985	29,982	34,003	-	-	88.2%	2.6	149.9
19	24,620	135	0.5	63,298	29,640	33,658	△ 687	△ 1.1	88.1%	2.6	148.3
20	24,608	△ 12	△ 0.1	62,355	29,114	33,241	△ 943	△ 1.5	87.6%	2.5	146.1
21	24,568	△ 12	△ 0.2	61,416	28,707	32,709	△ 939	△ 1.5	87.8%	2.5	143.9
22	24,542	△ 40	△ 0.1	60,578	28,245	32,333	△ 838	△ 1.4	87.4%	2.5	142.0
23	24,551	9	0.1	59,985	27,984	32,001	△ 593	△ 1.0	87.4%	2.4	140.6
24	24,524	△ 27	△ 0.1	59,204	27,552	31,652	△ 781	△ 1.3	87.0%	2.4	138.7
25	24,679	155	0.6	58,527	27,139	31,388	△ 677	△ 1.2	86.5%	2.4	137.1
26	24,656	△ 23	△ 0.1	57,564	26,640	30,924	△ 963	△ 1.5	86.1%	2.3	134.9
27	24,666	10	0.0	56,592	26,182	30,410	△ 972	△ 1.7	86.1%	2.3	132.5

平成17年以前は上段：旧能代市、下段：旧二ツ井町

資料：市民福祉部市民保険課

## 外国人住民人口の推移

各年3月31日

年次	総数	韓国・朝鮮	中国	フィリピン	イラン	アメリカ	オーストラリア	その他
昭和55年	41	37		3	-	-	1	-
	-	-	-	-	-	-	-	-
60	51	44	2	2	1	1	-	1
	-	-	-	-	-	-	-	-
平成2年	55	37	3	7	1	4	3	-
	-	-	-	-	-	-	-	-
7	97	35	15	38	1	4	1	3
	11	5	-	3	-	1	1	1
12	196	26	99	46	1	2	-	22
	26	5	13	5	-	-	-	3
17	269	21	171	51	1	2	-	23
	70	-	64	3	-	1	-	2
19	338	20	252	43	1	4	0	18
20	350	24	254	47	1	5	0	19
21	301	25	216	46	1	2	0	11
22	263	18	184	47	1	2	0	11
23	256	16	180	47	1	2	0	10
24	223	11	151	48	1	1	1	10
25	203	11	139	42	1	1	1	8
26	193	16	114	46	1	2	1	13
27	178	17	90	46	1	3	0	21

※二ツ井町地域分は国別等の集計をしていない

資料：市民福祉部市民保険課



## 人口動態の推移

年次	自 然 動 態			社 会 動 態		
	出 生	死 亡	増 減	転 入 等	転 出 等	増 減
昭和45年	882	420	462	2,523	3,696	△ 1,173
	219	161	58	739	1,170	△ 431
50	874	432	442	2,546	2,787	△ 241
	168	135	33	614	775	△ 161
55	760	465	295	2,325	2,544	△ 219
	173	115	58	511	781	△ 270
60	583	481	102	1,937	2,522	△ 585
	144	140	4	408	528	△ 120
平成2年	421	537	△ 116	1,908	2,212	△ 304
	107	126	△ 19	327	462	△ 135
7	436	502	△ 66	1,806	1,960	△ 154
	92	150	△ 58	276	376	△ 100
12	414	536	△ 122	1,743	1,834	△ 91
	56	150	△ 94	252	324	△ 72
17	344	609	△ 265	1,463	1,758	△ 295
	45	166	△ 121	195	272	△ 77
18	420	805	△ 385	1,683	1,845	△ 162
19	378	842	△ 464	1,498	1,942	△ 444
20	396	860	△ 464	1,340	1,904	△ 564
21	345	847	△ 502	1,501	1,865	△ 364
22	357	778	△ 421	1,262	1,522	△ 260
23	286	897	△ 611	1,369	1,450	△ 81
24	314	865	△ 551	1,532	1,564	△ 32
25	269	908	△ 639	1,237	1,574	△ 337
26	251	978	△ 727	1,256	1,548	△ 292
27	259	889	△ 630	1,250	1,425	△ 175
27年1月	31	73	△ 42	64	47	17
2	17	61	△ 44	65	78	△ 13
3	18	85	△ 67	242	492	△ 250
4	15	68	△ 53	227	187	40
5	17	73	△ 56	86	84	2
6	24	58	△ 34	44	62	△ 18
7	23	72	△ 49	120	82	38
8	16	68	△ 52	60	96	△ 36
9	13	66	△ 53	107	89	18
10	25	92	△ 67	96	78	18
11	27	73	△ 46	57	72	△ 15
12	33	100	△ 67	82	58	24

※ニツ井町地域分は国別等の集計をしていない

資料：市民福祉部市民保険課

## 婚姻・離婚件数の推移

年次	婚姻	離婚
平成19年	238	95
20	191	103
21	218	101
22	168	107
23	170	70
24	201	81
25	163	93

資料：秋田県衛生統計年鑑

## 町丁大字所管区域別、世帯数・人口

平成27年3月31日

町丁大字名	世帯数	人口	町丁大字名	世帯数	人口
<b>市合計</b>	<b>24,666</b>	<b>56,592</b>			
<b>本庁所管区域計</b>	<b>10,297</b>	<b>21,621</b>			
上町	112	222	字東赤沼	37	80
万町	214	404	字上柳	91	219
日吉町	211	430	字下内崎	62	140
御指南町	106	237	字下悪戸	26	79
富町	205	410	字中悪戸	8	20
島町	121	241	字仁井田白山	76	191
東町	158	328	字悪戸	68	162
大町	136	280	字機織轆ノ目	262	668
川反町	114	272	字下関	24	57
浜通町	59	120	字中関	12	26
清助町	231	475	字一本木	97	252
大手町	152	324	字宮ノ前	105	204
盤若町	92	181	字中嶋	25	42
末広町	297	604	字上関	3	3
景林町	239	471	坂形	89	205
西通町	228	423	比八田	43	117
柳町	171	336	外荒巻	11	38
住吉町	355	692	<b>欄所管区域計</b>	<b>3,202</b>	<b>7,570</b>
栄町	289	586	字鳳凰岱	211	538
通町	96	192	字昇平岱	299	664
若松町	144	292	字芝童森	48	97
追分町	58	105	字不老岱	62	185
元町	190	373	字臥竜山	24	62
南元町	143	293	字沼ノ上	48	117
明治町	236	449	字仙遊長根	22	48
中和一丁目	265	545	字南陽崎	46	112
中和二丁目	218	456	字寿域長根	575	1,288
緑町	158	265	字長崎	217	502
出戸本町	332	761	字田子向	277	599
花園町	205	415	字松長布	243	587
青葉町	233	435	字十洲崎	50	111
昭南町	159	309	字坊ヶ崎	130	354
松美町	220	438	字下野	49	116
萩の台	14	40	字上古川布	7	19
能代町字日和山下	41	86	字下瀬	152	364
〃 字中川原	451	920	字下柳	65	175
〃 字赤沼	201	442	字中柳	65	185
〃 字悪土	4	12	字大内田	156	385
字砂留山	84	183	字袖又	10	27
字鳥小屋	387	857	字大塚	39	69
字後谷地	79	171	字高埜	84	187
字出戸後	14	32	字新山前	205	532
字彩霞長根	249	508	字戸川向	1	3
字豊祥岱	188	430	字塩干田	12	36
字藤山	166	397	字塩干田前	2	7
字東大瀬	85	193	字田屋	22	73
字西大瀬	119	280	字柏子所	28	74
字大瀬儘下	728	1,536	字古屋布	1	1
字養蚕	96	225	字九郎左工門笹台	2	2
字養蚕脇	99	230	字上谷地	1	2
字西赤沼	106	212	字腹鞆ノ沢	49	49

## 町丁大字所管区域別、世帯数・人口（つづき）

平成27年3月31日

町丁大字名	世帯数	人口	町丁大字名	世帯数	人口
<b>向能代所管区域計</b>	<b>3,702</b>	<b>8,660</b>	<b>二ツ井地域計</b>	<b>3,434</b>	<b>8,187</b>
向能代	735	1,618	麻生	133	367
落合	2,192	4,985	小繋	109	270
須田	79	181	荷上場	421	979
竹生	160	406	二ツ井	1,573	3,600
磐	67	202	菊又石	7	14
比八田字十二ヶ村	57	165	種	202	525
真壁地	126	312	梅内	174	478
吹越	43	116	仁鮎	334	792
荷八田	64	155	小掛	103	252
朴瀬	157	449	濁川	11	18
その他の向能代所管区域	22	71	田代	75	149
			切石	292	743
<b>扇淵所管区域計</b>	<b>849</b>	<b>2,186</b>	<b>富根地域計</b>	<b>537</b>	<b>1,375</b>
鹹淵	550	1,363	駒形	54	123
扇田	299	823	飛根	483	1,252
<b>檜山所管区域計</b>	<b>403</b>	<b>1,018</b>			
田床内	10	27			
檜山	203	504			
中沢	50	162			
大森	24	54			
母体	116	271			
<b>鶴形所管区域計</b>	<b>245</b>	<b>692</b>			
字鶴形	107	292			
その他の鶴形所管区域	138	400			
<b>浅内所管区域計</b>	<b>1,376</b>	<b>3,604</b>			
河戸川	690	1,746			
浅内	686	1,858			
<b>常盤所管区域計</b>	<b>621</b>	<b>1,679</b>			
久喜沢	80	228			
槐	69	185			
常盤	326	878			
外割田	24	63			
天内	68	190			
その他の常盤所管区域	54	135			

資料：市民福祉部市民保険課

## 国勢調査の世帯数・人口の推移

各年10月1日

年次	世帯数		人口			
	総数	増減	総数	男	女	増減
大正 9 年	3,579	-	17,826	8,551	9,275	-
	(…)	(-)	(39,360)	(19,155)	(20,205)	(-)
	…	…	…	…	…	…
1 4	4,334	755	22,007	…	…	4,181
	(…)	(…)	(43,612)	(21,384)	(22,228)	(4,252)
	…	…	…	…	…	…
昭和 5 年	4,576	242	23,824	11,527	12,297	1,817
	(…)	(…)	(45,935)	(22,338)	(23,597)	(2,323)
	…	…	…	…	…	…
1 0	4,879	303	25,756	12,316	13,440	1,932
	(…)	(…)	(49,225)	(23,812)	(25,413)	(3,290)
	…	…	…	…	…	…
1 5	6,844	1,965	37,054	18,014	19,040	11,298
	(…)	(…)	(50,144)	(24,444)	(25,700)	(919)
	…	…	…	…	…	…
2 0	9,221	2,377	46,416	22,233	24,183	9,362
	(…)	(…)	(59,445)	(28,583)	(30,862)	(9,301)
	…	…	…	…	…	…
2 5	9,489	268	49,027	23,741	25,286	2,611
	(…)	(…)	(62,650)	(30,454)	(32,196)	(3,205)
	…	…	…	…	…	…
3 0	11,820	2,331	63,421	30,569	32,852	14,394
	(…)	(…)	(64,183)	(30,924)	(33,259)	(1,533)
	3,647	-	20,364	9,954	10,410	-
3 5	12,978	1,158	63,002	29,717	33,285	△ 419
	3,877	230	19,720	9,414	10,306	△ 644
	14,166	1,188	61,921	29,302	32,619	△ 1,081
4 0	4,079	202	18,655	8,895	9,760	△ 1,065
	15,114	948	59,795	28,147	31,648	△ 2,126
	4,162	83	17,216	8,158	9,058	△ 1,439
5 0	16,098	984	59,215	28,074	31,141	△ 580
	4,179	17	15,962	7,474	8,488	△ 1,254
	17,160	1,062	60,674	28,778	31,896	1,459
5 5	4,144	△ 35	15,354	7,159	8,195	△ 608
	17,342	182	59,170	27,815	31,355	△ 1,504
	4,085	△ 59	14,479	6,721	7,758	△ 875
平成 2 年	17,442	100	55,915	26,091	29,824	△ 3,255
	4,012	△ 73	13,601	6,330	7,271	△ 878
	18,281	839	55,009	25,742	29,267	△ 906
7	3,936	△ 76	12,808	5,947	6,861	△ 793
	18,814	533	53,266	24,886	28,380	△ 1,743
	3,930	△ 6	11,971	5,559	6,412	△ 837
1 2	19,249	435	51,703	24,001	27,702	△ 1,563
	3,889	△ 41	11,155	5,139	6,016	△ 816
	19,116	△ 133	48,939	22,654	26,285	△ 2,764
2 2	3,690	△ 199	10,145	4,625	5,520	△ 1,010

注：（ ）は昭和55年10月1日現在の市の境域に基づいて組替えた数値／平成17年以前は上段：旧能代市、下段：旧二ツ井町

## 年齢・男女別配偶関係

平成22年10月1日

区 分	男					女				
	総 数	未 婚	有配偶	死 別	離 別	総 数	未 婚	有配偶	死 別	離 別
総 数	19,622	4,859	13,006	853	863	23,569	3,499	13,080	5,295	1,636
15～19歳	4,171	1,018	2,789	187	176	5,087	627	2,852	1,357	249
20～24	952	951	1	-	-	922	919	3	-	-
	190	190	-	-	-	192	191	1	-	-
25～29	591	536	49	-	5	643	539	90	1	11
	119	107	11	-	1	114	94	20	-	-
30～34	982	641	314	-	22	942	462	427	3	48
	188	140	44	-	4	153	78	62	-	13
35～39	1,320	568	701	1	43	1,305	376	818	-	104
	182	106	65	-	10	172	63	95	2	12
40～44	1,456	482	906	4	60	1,489	289	1,035	8	153
	195	83	104	-	8	221	53	135	4	29
45～49	1,427	441	887	8	87	1,407	223	999	16	164
	228	86	130	-	12	248	42	172	3	31
50～54	1,391	328	965	8	85	1,480	157	1,099	34	185
	283	95	175	1	12	290	29	227	4	30
55～59	1,571	279	1,158	11	120	1,659	115	1,267	77	195
	358	76	248	5	29	347	27	279	13	28
60～64	1,890	260	1,440	41	144	2,042	87	1,565	158	228
	437	68	327	11	31	437	11	350	29	47
65～69	2,122	201	1,715	77	127	2,346	88	1,724	316	213
	435	43	346	10	36	454	9	363	59	23
70～74	1,587	88	1,337	82	79	2,028	75	1,365	450	134
	335	15	293	15	12	447	6	325	103	13
75～79	1,497	53	1,271	132	41	1,963	54	1,184	653	69
	396	2	351	30	13	575	11	380	176	8
80～84	1,400	21	1,203	141	35	2,036	61	885	1,025	61
	407	3	365	33	6	566	7	288	265	6
85歳以上	878	6	703	155	12	1,688	36	483	1,122	45
	279	2	238	37	2	450	5	125	314	6
	139	2	92	45	-	421	1	30	385	3

注：総数には配偶関係「不詳」を含む

資料：国勢調査

## 人口集中地区の推移

各年10月1日

年 次	人 口				面 積 (km <sup>2</sup> )		人口密度(1km <sup>2</sup> 当たり)	
	総 数	D . I . D			市全域	D . I . D	市全域	D . I . D
		人 口	増減数	増減率(%)				
昭和35年	63,002	32,672	-	-	244.91	4.1	257.0	7,969.0
40	61,921	30,826	△ 1,846	△ 5.7%	244.91	3.5	252.8	8,807.0
45	59,795	27,361	△ 3,465	△ 11.2%	244.91	4.0	244.2	6,840.3
50	59,215	28,226	865	3.2%	244.91	4.8	241.8	5,880.4
55	60,674	28,112	△ 114	△ 0.4%	245.32	5.1	247.3	5,514.1
60	59,170	30,515	2,403	8.5%	246.33	6.6	240.2	4,623.5
平成2年	55,915	28,681	△ 1,834	△ 6.0%	245.36	7.2	227.9	3,983.5
7	55,009	28,209	△ 472	△ 1.6%	245.35	7.2	224.2	3,917.9
12	53,266	23,118	△ 5,091	△ 18.0%	245.25	5.7	217.2	4,020.5
17	51,703	21,938	△ 1,180	△ 5.1%	245.34	5.7	210.7	3,822.0
22	59,084	20,382	△ 1,556	△ 7.1%	426.74	5.7	138.5	3,563.3

注：人口集中地区(D. I. D)は人口密度の高い国勢調査区(人口密度1km<sup>2</sup>当たり約4,000人以上)が

資料：国勢調査

市町村内で互いに隣接して5,000人以上の地域を構成している国勢調査区の集まりをいう

平成2年と平成7年の市全域の面積は、一部境界未定のため、総務庁で推計した面積である

昼間人口の推移

各年10月1日

種 別	6 0	平成 2 年	7	1 2	1 7	2 2
夜 間 人 口	59,170	55,915	55,009	53,263	51,696	59,084
...	...	...	12,807	11,971	11,155	...
流 出 人 口	1,739	1,986	2,326	2,670	2,907	3,172
...	...	...	1,953	1,867	1,925	...
就 業 者	1,527	1,770	2,115	2,493	2,721	2,932
...	...	...	1,598	1,553	1,662	...
通 学 者	212	216	211	177	186	240
...	...	...	355	314	263	...
流 入 人 口	6,208	6,615	7,072	7,030	6,965	6,165
...	...	...	1,137	1,028	1,053	...
就 業 者	4,221	4,675	5,364	5,410	5,696	5,125
...	...	...	904	924	946	...
通 学 者	1,987	1,940	1,708	1,620	1,269	1,040
...	...	...	233	104	107	...
昼 間 人 口	63,639	60,544	59,755	57,623	55,754	62,077
...	...	...	11,991	11,132	10,283	...

注：年齢不詳者を除外しているため、内訳とは合致しない／平成17年以前は上段：旧能代市、下段：旧二ツ井町

資料：国勢調査

労働力人口（15歳以上）の推移

各年10月1日

種別	年 次	総 数	勞 働 力 人 口							非 勞 働 力 人 口			
			総 数	就 業 者					完 全 失業者	総 数	家 事	通 学	そ の 他
				総 数	主 に 仕 事	家 事 の ほ か 仕 事	通 学 の か た わ ら 仕 事	休 業 者					
総 数	平 2	46,165	27,772	26,800	22,839	3,660	29	272	972	18,361	8,020	3,182	7,159
	...	11,417	7,094	6,910	...	...	...	...	184	4,323	...	...	...
	7	46,823	28,211	27,008	23,079	3,616	41	272	1,203	18,595	7,902	2,838	7,855
	...	11,021	6,701	6,476	5,395	1,022	1	58	225	4,318	2,007	589	1,722
	1 2	46,214	27,106	25,662	22,149	3,101	41	371	1,444	19,020	8,770	2,436	7,814
	...	10,584	5,965	5,703	4,910	719	5	69	262	4,616	2,323	506	1,787
	1 7	45,333	26,028	24,229	20,701	3,176	31	321	1,799	19,096	7,050	1,944	10,102
...	10,050	5,577	5,243	4,486	713	2	42	334	4,468	1,860	398	2,210	
2 2	43,191	23,674	21,582	18,726	2,522	28	306	2,092	18,981	7,486	1,775	9,720	
...	9,258	4,790	4,384	3,793	551	3	37	406	4,460	1,929	354	2,177	
男	平 2	21,107	15,817	15,159	14,835	133	22	169	658	5,280	183	1,618	3,479
	...	...	...	...	...	...	...	...	...	...	...	...	...
	7	21,586	16,236	15,452	15,105	177	23	147	784	5,348	212	1,479	3,657
	...	5,022	3,804	3,649	3,543	71	-	35	155	1,217	93	289	835
	1 2	21,256	15,372	14,457	14,016	194	22	225	915	5,842	439	1,214	4,189
	...	4,836	3,395	3,211	3,098	65	3	45	184	1,441	135	263	1,043
	1 7	20,732	14,716	13,526	13,129	195	18	184	1,190	5,872	398	967	4,507
...	4,585	3,132	2,905	2,804	71	1	29	227	1,449	129	218	1,102	
2 2	19,622	13,283	11,831	11,484	184	13	150	1,452	6,060	692	875	4,493	
...	4,171	2,703	2,413	2,315	68	2	28	290	1,465	177	173	1,115	
女	平 2	25,058	11,955	11,641	8,004	3,527	7	103	314	13,081	7,837	1,564	3,680
	...	...	...	...	...	...	...	...	...	...	...	...	...
	7	25,237	11,975	11,556	7,974	3,439	18	125	419	13,247	7,690	1,359	4,198
	...	5,999	2,897	2,827	1,852	951	1	23	70	3,101	1,914	300	887
	1 2	24,958	11,734	11,205	8,133	2,907	19	146	529	13,178	8,331	1,222	3,625
	...	5,748	2,570	2,492	1,812	654	2	24	78	3,175	2,188	243	744
	1 7	24,601	11,312	10,703	7,572	2,981	13	137	609	13,224	6,652	977	5,595
...	5,465	2,445	2,338	1,682	642	1	13	107	3,019	1,731	180	1,108	
2 2	23,569	10,391	9,751	7,242	2,338	15	156	640	12,921	6,794	900	5,227	
...	5,087	2,087	1,971	1,478	483	1	9	116	2,995	1,752	181	1,062	

注：総数には労働力状態「不詳」を含む／平成17年以前は上段：旧能代市、下段：旧二ツ井町

資料：国勢調査

産業（大分類）別就業者（15歳以上）数の推移  
(旧能代市)

各年10月1日

産業分類 (大分類)	60	平成2年	7	12	17	平成22年			
						総数	男	女	構成比(%)
総数	27,431	26,800	27,008	25,662	24,229	21,582	11,831	9,751	100.0
第一次産業	4,126	3,280	2,614	2,313	2,196	1,813	1,065	748	8.4
農業	3,945	3,137	2,532	2,252	2,142	1,756	1,013	743	8.1
林業	140	118	60	38	31	46	41	5	0.2
漁業	41	25	22	23	23	11	11	-	0.1
第二次産業	7,883	8,702	8,474	7,380	6,398	5,252	3,821	1,431	24.3
鉱業	45	28	51	24	24	9	9	-	0.1
建設業	2,661	2,553	3,080	3,129	2,824	2,273	2,018	255	10.5
製造業	5,177	6,121	5,343	4,227	3,550	2,970	1,794	1,176	13.8
第三次産業	15,394	14,809	15,912	15,946	15,563	14,471	6,919	7,552	67.1
電気・ガス・熱供給・水道業	154	121	211	235	188	183	169	14	0.8
運輸・通信業	1,349	1,279	1,318	1,310	1,172	1,092	941	151	5.1
卸売業・小売業・飲食店	6,543	5,894	6,008	5,830	5,526	4,891	2,123	2,768	22.7
金融・保険業	696	681	588	511	455	414	172	242	1.9
不動産業	77	78	89	69	109	202	113	89	0.9
サービス業	5,722	5,943	6,888	7,175	7,240	6,843	2,776	4,067	31.7
公務	853	813	810	816	873	846	625	221	3.9
分類不能の産業	28	9	8	23	72	46	26	20	0.2

(旧二ツ井町)

産業分類 (大分類)	60	平成2年	7	12	17	平成22年			
						総数	男	女	構成比(%)
総数	7,374	6,910	6,476	5,703	5,243	4,384	2,413	1,971	100.0
第一次産業	1,785	1,280	938	784	744	551	370	181	12.6
農業	1,379	979	761	680	674	467	294	173	10.7
林業	406	301	177	103	69	84	76	8	1.9
漁業	-	-	-	1	1	-	-	-	0.0
第二次産業	2,373	2,699	2,571	2,112	1,765	1,308	817	491	29.8
鉱業	17	41	7	31	9	1	1	-	0.1
建設業	764	766	824	765	628	422	384	38	9.6
製造業	1,592	1,892	1,740	1,316	1,128	885	432	453	20.2
第三次産業	3,215	2,930	2,965	2,805	2,734	2,523	1,224	1,299	57.6
電気・ガス・熱供給・水道業	15	16	12	12	7	13	11	2	0.3
運輸・通信業	321	291	298	277	221	221	194	27	5.0
卸売業・小売業・飲食店	1,306	1,120	1,090	1,064	966	873	390	483	19.9
金融・保険業	109	108	77	75	53	53	18	35	1.2
不動産業			4	4	5	13	10	3	0.3
サービス業			1,234	1,183	1,207	1,142	1,278	1,173	461
公務	230	212	277	231	204	177	140	37	4.0
分類不能の産業	1	1	2	2	-	2	2	-	0.1

資料：国勢調査

産業（大分類）別就業者（15歳以上）数  
(旧能代市)

平成22年10月1日

産業分類（大分類）	総数	01本庁	02榊	03向能代	04扇淵	05檜山	06鶴形	07浅内	08常盤
(000)総数	21,582	9,284	3,421	4,155	1,044	548	350	1,885	895
第一次産業	1,813	220	121	547	84	111	77	341	312
農 業	1,756	191	115	541	83	108	76	337	305
林 業	46	21	5	4	1	3	1	4	7
漁 業	11	8	1	2	-	-	-	-	-
第二次産業	5,252	2,117	866	995	299	175	88	479	233
鉱 業	9	3	1	4	-	-	-	1	-
建 設 業	2,273	830	390	476	112	72	42	242	109
製 造 業	2,970	1,284	475	515	187	103	46	236	124
第三次産業	14,471	6,927	2,428	2,608	660	261	185	1,052	350
電気・ガス・熱供給・水道業	183	51	19	97	2	1	1	5	7
運 輸 ・ 通 信 業	1,092	444	190	169	107	32	16	105	29
卸売業・小売業・飲食店	4,891	2,406	840	815	184	86	55	399	106
金 融 ・ 保 険 業	414	212	61	80	21	5	4	22	9
不 動 産 業	202	103	37	30	6	3	2	16	5
サ ー ビ ス 業	6,843	3,244	1,149	1,277	305	125	99	468	176
公 務	846	467	132	140	35	9	8	37	18
分類不能の産業	46	20	6	5	1	1	-	13	-

(旧二ツ井町)

産業分類（大分類）	総数	01 二ツ井町	02 麻生	03 小繋	04 荷上場	05 種 種	06 梅内	07 仁鮎	08 小掛	09 濁川	10 田代	11 切石	12 駒形	13 飛根
(000)総数	4,384	1,644	203	111	456	276	269	325	95	4	66	315	50	570
第一次産業	551	71	51	8	42	81	85	23	12	3	15	47	15	98
農 業	467	42	51	7	37	80	75	11	9	-	8	42	14	91
林 業	84	29	-	1	5	1	10	12	3	3	7	5	1	7
漁 業	-	-	-	-	-	-	-	-	-	-	-	-	-	-
第二次産業	1,308	445	57	39	169	68	71	109	37	1	21	96	16	179
鉱 業	1	-	-	-	-	-	-	-	1	-	-	-	-	-
建 設 業	422	121	29	10	53	21	26	44	10	-	7	30	5	66
製 造 業	885	324	28	29	116	47	45	65	26	1	14	66	11	113
第三次産業	2,523	1,126	95	64	245	127	113	193	46	0	30	172	19	293
電気・ガス・熱供給・水道業	13	3	-	-	1	-	1	1	-	-	-	1	-	6
運 輸 ・ 通 信 業	221	83	12	5	27	18	7	17	4	-	4	15	1	28
卸売業・小売業・飲食店	873	421	26	21	77	42	36	65	17	-	6	62	10	90
金 融 ・ 保 険 業	53	21	1	1	4	4	4	3	1	-	4	2	-	8
不 動 産 業	13	9	-	-	-	-	-	2	-	-	-	1	1	-
サ ー ビ ス 業	1,173	526	49	35	120	52	53	86	20	-	13	74	6	139
公 務	177	63	7	2	16	11	12	19	4	-	3	17	1	22
分類不能の産業	2	2	-	-	-	-	-	-	-	-	-	-	-	-

注：市において地区ごとに調査区を集計したものである

資料：国勢調査



## 年齢（5歳階級）別人口の推移

各年10月1日

年 齢 (5歳階級)	昭 和 4 0 年							
	(旧能代市)				(旧二ツ井町)			
	総 数	男	女	構成比(%)	総 数	男	女	構成比(%)
総 数	61,921	29,302	32,619	100.0	18,655	8,895	9,760	100.0
0～4	4,825	2,443	2,382	7.8	5,606	2,882	2,724	30.1
5～9	5,245	2,657	2,588	8.5				
10～14	6,882	3,505	3,377	11.1				
15～19	7,285	3,615	3,670	11.8	4,197	1,917	2,280	22.5
20～24	4,161	1,720	2,441	6.7				
25～29	4,471	1,999	2,472	7.2				
30～34	5,086	2,456	2,630	8.2	4,152	1,960	2,192	22.3
35～39	4,901	2,354	2,547	7.9				
40～44	3,955	1,760	2,195	6.4				
45～49	3,569	1,638	1,931	5.8	3,455	1,579	1,876	18.5
50～54	3,178	1,489	1,689	5.1				
55～59	2,681	1,258	1,423	4.3				
60～64	2,192	1,022	1,170	3.5	1,245	557	688	6.7
65～69	1,648	731	917	2.7				
70～74	1,024	413	611	1.7				
75～79	519	175	344	0.8				
80～84	210	51	159	0.3				
85～89	63	11	52	0.1				
90～94	24	4	20	0.0				
95～99	2	1	1	0.0				
100歳以上	-	-	-	-				

年 齢 (5歳階級)	昭 和 4 5 年							
	(旧能代市)				(旧二ツ井町)			
	総 数	男	女	構成比(%)	総 数	男	女	構成比(%)
総 数	59,795	28,147	31,648	100.0	17,216	8,158	9,058	100.0
0～4	4,390	2,263	2,127	7.3	4,337	2,245	2,092	25.2
5～9	4,777	2,421	2,356	8.0				
10～14	5,175	2,607	2,568	8.7				
15～19	5,718	2,870	2,848	9.6	3,562	1,683	1,879	20.7
20～24	4,502	1,870	2,632	7.5				
25～29	4,177	1,947	2,230	7.0				
30～34	4,470	2,108	2,362	7.5	4,193	1,960	2,233	24.4
35～39	4,971	2,391	2,580	8.3				
40～44	4,730	2,253	2,477	7.9				
45～49	3,808	1,660	2,148	6.4	3,668	1,655	2,013	21.3
50～54	3,409	1,538	1,871	5.7				
55～59	2,929	1,349	1,580	4.9				
60～64	2,396	1,099	1,297	4.0	1,456	615	841	8.5
65～69	1,872	846	1,026	3.1				
70～74	1,328	537	791	2.2				
75～79	727	272	455	1.2				
80～84	284	86	198	0.5				
85～89	106	25	81	0.2				
90～94	25	5	20	0.0				
95～99	1	-	1	0.0				
100歳以上	-	-	-	-				

注：総数には年齢不詳の人数を含む

資料：国勢調査



年 齢 (5歳階級)	昭 和 6 0 年							
	(旧能代市)				(旧二ツ井町)			
	総 数	男	女	構成比(%)	総 数	男	女	構成比(%)
総 数	59,170	27,815	31,355	100.0	14,479	6,721	7,758	100.0
0～4	3,307	1,691	1,616	5.6	776	407	369	5.4
5～9	4,067	2,058	2,009	6.9	849	426	423	5.9
10～14	4,627	2,341	2,286	7.8	942	478	464	6.5
15～19	3,847	1,999	1,848	6.5	824	396	428	5.7
20～24	2,273	956	1,317	3.8	520	236	284	3.6
25～29	3,226	1,539	1,687	5.5	831	407	424	5.7
30～34	4,251	2,075	2,176	7.2	948	475	473	6.5
35～39	5,007	2,450	2,557	8.5	1,003	493	510	6.9
40～44	4,206	1,987	2,219	7.1	930	421	509	6.4
45～49	4,233	1,986	2,247	7.2	1,163	489	674	8.0
50～54	4,644	2,178	2,466	7.8	1,289	591	698	8.9
55～59	4,292	1,979	2,313	7.3	1,204	562	642	8.3
60～64	3,342	1,394	1,948	5.6	968	447	521	6.7
65～69	2,874	1,262	1,612	4.9	805	329	476	5.6
70～74	2,222	912	1,310	3.8	608	275	333	4.2
75～79	1,555	599	956	2.6	466	178	288	3.2
80～84	798	293	505	1.3	228	82	146	1.6
85～89	319	88	231	0.5	93	26	67	0.6
90～94	72	23	49	0.1	28	2	26	0.2
95～99	8	5	3	0.0	4	1	3	0.0
100歳以上	-	-	-	-	-	-	-	-

年 齢 (5歳階級)	平 成 2 年							
	(旧能代市)				(旧二ツ井町)			
	総 数	男	女	構成比(%)	総 数	男	女	構成比(%)
総 数	55,915	26,091	29,824	100.0	13,595	6,327	7,268	100.0
0～4	2,530	1,301	1,229	4.5	579	314	265	4.3
5～9	3,253	1,670	1,583	5.8	762	394	368	5.6
10～14	3,967	2,013	1,954	7.1	842	415	427	6.2
15～19	3,703	1,865	1,838	6.6	708	365	343	5.2
20～24	1,887	868	1,019	3.4	364	174	190	2.7
25～29	2,605	1,178	1,427	4.7	569	287	282	4.2
30～34	3,252	1,586	1,666	5.8	766	380	386	5.6
35～39	4,126	2,002	2,124	7.4	945	469	476	7.0
40～44	4,834	2,367	2,467	8.6	1,002	490	512	7.4
45～49	3,976	1,869	2,107	7.1	894	398	496	6.6
50～54	4,049	1,851	2,198	7.2	1,117	465	652	8.2
55～59	4,435	2,036	2,399	7.9	1,246	560	686	9.2
60～64	4,092	1,859	2,233	7.3	1,165	550	615	8.6
65～69	3,122	1,279	1,843	5.6	918	408	510	6.8
70～74	2,574	1,086	1,488	4.6	733	294	439	5.4
75～79	1,864	707	1,157	3.3	483	194	289	3.6
80～84	1,051	374	677	1.9	330	117	213	2.4
85～89	458	146	312	0.8	137	49	88	1.0
90～94	127	29	98	0.2	31	4	27	0.2
95～99	8	4	4	0.0	3	-	3	0.0
100歳以上	2	1	1	0.0	1	-	1	0.0

年 齢 (5歳階級)	平 成 7 年							
	(旧能代市)				(旧二ツ井町)			
	総 数	男	女	構成比(%)	総 数	男	女	構成比(%)
総 数	55,009	25,742	29,267	100.0	12,797	5,944	6,853	100.0
0～4	2,268	1,121	1,147	4.1	458	229	229	3.6
5～9	2,637	1,347	1,290	4.8	585	315	270	4.6
10～14	3,281	1,688	1,593	6.0	740	380	360	5.8
15～19	3,283	1,718	1,565	6.0	668	341	327	5.2
20～24	2,370	1,162	1,208	4.3	377	180	197	2.9
25～29	2,582	1,275	1,307	4.7	457	213	244	3.6
30～34	2,904	1,391	1,513	5.3	575	300	275	4.5
35～39	3,380	1,695	1,685	6.1	753	372	381	5.9
40～44	4,164	2,028	2,136	7.6	933	474	459	7.3
45～49	4,817	2,350	2,467	8.8	959	470	489	7.5
50～54	3,940	1,822	2,118	7.2	862	385	477	6.7
55～59	3,938	1,799	2,139	7.2	1,075	450	625	8.4
60～64	4,348	1,977	2,371	7.9	1,192	538	654	9.3
65～69	3,924	1,721	2,203	7.1	1,124	519	605	8.8
70～74	2,792	1,097	1,695	5.1	844	366	478	6.6
75～79	2,163	838	1,325	3.9	592	217	375	4.6
80～84	1,367	467	900	2.5	375	133	242	2.9
85～89	649	186	463	1.2	176	45	131	1.4
90～94	174	56	118	0.3	50	17	33	0.4
95～99	28	4	24	0.1	2	-	2	0.0
100歳以上	-	-	-	-	-	-	-	-

年 齢 (5歳階級)	平 成 1 2 年							
	(旧能代市)				(旧二ツ井町)			
	総 数	男	女	構成比(%)	総 数	男	女	構成比(%)
総 数	53,266	24,886	28,380	100.0	11,971	5,559	6,412	100.0
0～4	2,138	1,135	1,003	4.0	339	179	160	2.8
5～9	2,273	1,126	1,147	4.3	459	223	236	135.4
10～14	2,638	1,367	1,271	5.0	589	321	268	128.3
15～19	2,713	1,391	1,322	5.1	558	298	260	94.7
20～24	2,171	1,079	1,092	4.1	369	187	182	66.1
25～29	2,932	1,453	1,479	5.5	407	207	200	110.3
30～34	2,825	1,402	1,423	5.3	475	223	252	116.7
35～39	2,960	1,449	1,511	5.6	583	300	283	122.7
40～44	3,342	1,674	1,668	6.3	734	355	379	125.9
45～49	4,077	1,982	2,095	7.7	925	470	455	126.0
50～54	4,680	2,277	2,403	8.8	923	452	471	99.8
55～59	3,773	1,722	2,051	7.1	838	375	463	90.8
60～64	3,881	1,733	2,148	7.3	1,060	446	614	126.5
65～69	4,181	1,867	2,314	7.8	1,156	512	644	109.1
70～74	3,590	1,505	2,085	6.7	1,049	470	579	90.7
75～79	2,380	865	1,515	4.5	719	302	417	68.5
80～84	1,606	549	1,057	3.0	462	144	318	64.3
85～89	799	246	553	1.5	223	64	159	48.3
90～94	259	53	206	0.5	85	22	63	38.1
95～99	42	9	33	0.1	18	9	9	21.2
100歳以上	3	-	3	0.0	-	-	-	-

年 齢 (5歳階級)	平 成 1 7 年							
	(旧能代市)				(旧二ツ井町)			
	総 数	男	女	構成比(%)	総 数	男	女	構成比(%)
総 数	51,703	24,001	27,702	100.0	11,155	5,139	6,016	100.0
0～4	1,919	984	935	3.7	280	136	144	2.5
5～9	2,175	1,164	1,011	4.2	361	187	174	3.2
10～14	2,269	1,115	1,154	4.4	464	231	233	4.2
15～19	2,164	1,113	1,051	4.2	447	245	202	4.0
20～24	1,720	834	886	3.3	330	179	151	3.0
25～29	2,554	1,268	1,286	4.9	389	198	191	3.5
30～34	3,031	1,526	1,505	5.9	426	210	216	3.8
35～39	2,886	1,459	1,427	5.6	489	231	258	4.4
40～44	2,942	1,437	1,505	5.7	590	291	299	5.3
45～49	3,287	1,620	1,667	6.4	724	364	360	6.5
50～54	4,047	1,971	2,076	7.8	897	451	446	8.0
55～59	4,600	2,227	2,373	8.9	904	443	461	8.1
60～64	3,729	1,665	2,064	7.2	831	371	460	7.4
65～69	3,741	1,647	2,094	7.2	1,034	435	599	9.3
70～74	3,857	1,662	2,195	7.5	1,074	457	617	9.6
75～79	3,175	1,230	1,945	6.1	938	400	538	8.4
80～84	1,946	638	1,308	3.8	548	200	348	4.9
85～89	1,133	324	809	2.2	294	79	215	2.6
90～94	438	95	343	0.8	107	25	82	1.0
95～99	76	15	61	0.1	25	6	19	0.2
100歳以上	14	7	7	0.0	3	-	3	0.0

年 齢 (5歳階級)	平 成 2 2 年							
	(旧能代市)				(旧二ツ井町)			
	総 数	男	女	構成比(%)	総 数	男	女	構成比(%)
総 数	48,834	22,568	26,266	100.0	10,145	4,625	5,520	100.0
0～4	1,631	853	778	3.3	238	128	110	2.3
5～9	1,864	946	918	3.8	294	138	156	2.9
10～14	2,148	1,147	1,001	4.4	355	188	167	3.5
15～19	1,874	952	922	3.8	382	190	192	3.8
20～24	1,234	591	643	2.5	233	119	114	2.3
25～29	1,924	982	942	3.9	341	188	153	3.4
30～34	2,625	1,320	1,305	5.4	354	182	172	3.5
35～39	2,945	1,456	1,489	6.0	416	195	221	4.1
40～44	2,834	1,427	1,407	5.8	476	228	248	4.7
45～49	2,871	1,391	1,480	5.9	573	283	290	5.6
50～54	3,230	1,571	1,659	6.6	705	358	347	6.9
55～59	3,932	1,890	2,042	8.1	874	437	437	8.6
60～64	4,468	2,122	2,346	9.1	889	435	454	8.8
65～69	3,615	1,587	2,028	7.4	782	335	447	7.7
70～74	3,460	1,497	1,963	7.1	971	396	575	9.6
75～79	3,436	1,400	2,036	7.0	973	407	566	9.6
80～84	2,566	878	1,688	5.3	729	279	450	7.2
85～89	1,367	392	975	2.8	380	118	262	3.7
90～94	635	135	500	1.3	145	20	125	1.4
95～99	159	31	128	0.3	31	1	30	0.3
100歳以上	16	-	16	0.0	4	-	4	0.0

## 区域別世帯数・人口の推移

各年10月1日

種 別	平 成 1 2 年				平 成 1 7 年				平 成 2 2 年			
	世帯数	総 数	男	女	世帯数	総 数	男	女	世帯数	総 数	男	女
	22,744	65,237	30,445	34,792	23,138	62,858	29,140	33,718	22,806	59,084	27,279	31,805
能代地域計	18,814	53,266	24,886	28,380	19,249	51,703	24,001	27,702	19,116	48,939	22,654	26,285
本 庁	9,936	25,755	11,883	13,872	9,793	24,192	11,064	13,128	9,545	22,513	10,278	12,235
(埴川)	(130)	(498)	(254)	(244)	-	-	-	-	-	-	-	-
向能代	3,250	9,580	4,506	5,074	3,433	9,639	4,477	5,162	3,456	9,229	4,276	4,953
南	3,613	10,756	5,101	5,655	3,976	11,196	5,300	5,896	4,121	11,089	5,266	5,823
(旧榑)	(2,363)	(6,716)	(3,155)	(3,561)	(2,698)	(7,238)	(3,402)	(3,836)	(2,885)	(7,443)	(3,526)	(3,917)
(旧浅内)	(1,250)	(4,040)	(1,946)	(2,094)	(1,278)	(3,958)	(1,898)	(2,060)	(1,236)	(3,646)	(1,740)	(1,906)
扇 淵	764	2,421	1,139	1,282	802	2,345	1,120	1,225	818	2,305	1,091	1,214
桧 山	385	1,479	706	773	395	1,382	638	744	368	1,224	552	672
鶴 形	308	1,169	557	612	305	1,059	502	557	228	752	351	401
常 盤	558	2,106	994	1,112	545	1,890	900	990	580	1,827	840	987
二ツ井地域計	3,930	11,971	5,559	6,412	3,889	11,155	5,139	6,016	3,690	10,145	4,625	5,520
麻 生	132	477	225	252	128	447	212	235	120	385	187	198
小 繫	116	360	170	190	108	313	141	172	104	296	130	166
荷上場	419	1,275	606	669	406	1,168	556	612	387	1,033	478	555
二ツ井	1,501	4,175	1,888	2,287	1,532	4,065	1,828	2,237	1,459	3,799	1,704	2,095
苧又石	9	28	13	15	9	21	10	11	8	21	12	9
種	201	694	325	369	199	627	292	335	188	568	261	307
梅 内	169	616	295	321	169	569	262	307	155	498	224	274
仁 鮎	351	1,063	490	573	346	955	437	518	329	859	401	458
小 掛	116	338	153	185	110	305	138	167	97	259	110	149
濁 川	14	28	12	16	13	24	11	13	11	18	8	10
田 代	83	248	115	133	78	194	89	105	68	161	65	96
切 石	282	908	441	467	270	852	417	435	268	787	377	410
駒 形	55	168	82	86	50	152	79	73	46	134	68	66
飛 根	482	1,593	744	849	471	1,463	667	796	450	1,327	600	727

注：市において所管区域を集計したものである

資料：国勢調査

# 事業所

平成21年・26年は7月1日に実施。

平成24年は2月1日に実施している。

## 産業分類（大分類）別、事業所数・従業者数の推移（民営）

産業分類 (大分類)	平成21年		平成24年		平成26年	
	事業所数	従業者数	事業所数	従業者数	事業所数	従業者数
総数	3,433	25,229	3,148	23,373	3,028	23,608
農林漁業	26	385	25	254	31	429
鉱業	2	11	-	-	-	-
建設業	272	2,389	244	2,225	235	2,297
製造業	339	4,518	290	3,963	284	3,680
電気・ガス・熱供給・水道業	8	249	7	241	7	228
運輸・通信業	85	1,600	80	1,522	70	1,366
卸売・小売業、飲食店	1,446	8,057	1,294	6,939	1,211	6,695
金融・保険業	75	556	76	599	59	477
不動産業	111	326	98	260	93	327
サービス業	1,069	7,138	1,034	7,370	1,038	8,109

※経済センサスにおける「事業所で行っている産業（大分類）」は複数回答である。

資料：経済センサス(※1)

## 産業分類（大分類）別、従業者規模別、事業所数・従業者数（民営）

平成24年7月1日

産業分類 (大分類)	総数		0～4人		5～9人		10～19人		20～29人		30人以上	
	事業所数	従業者数	事業所数	従業者数	事業所数	従業者数	事業所数	従業者数	事業所数	従業者数	事業所数	従業者数
総数	3,148	23,373	2,223	5,529	412	3,351	289	4,350	104	2,435	120	9,476
農林漁業	25	254	14	115	8	93	3	46	-	-	-	-
鉱業	-	-	-	-	-	-	-	-	-	-	-	-
建設業	244	2,225	160	498	27	407	30	542	15	383	12	2,163
製造業	290	3,963	159	468	46	407	35	542	15	383	35	2,163
電気・ガス・熱供給・水道業	7	241	2	21	-	-	2	28	-	-	3	192
運輸・通信業	80	1,522	25	76	13	97	18	284	9	226	15	839
卸・小売・飲食店	1,294	6,939	978	2,508	179	1,340	100	1,414	18	465	19	1,212
金融・保険業	76	599	76	110	24	79	11	179	12	79	3	152
不動産業	98	260	90	167	5	49	3	44	-	-	-	-
サービス業	1,034	7,370	769	1,566	110	879	87	1,271	35	899	33	2,755

注：総数には、派遣・下請従業員のみを事業所を含む。

資料：経済センサス-活動調査



平成21年・26年は7月1日に実施。

平成24年は2月1日に実施している。

## 経営組織別、事業所数・従業者数の推移

種別	平成21年		平成24年		平成26年		
	事業所数	従業者数	事業所数	従業者数	事業所数	従業者数	
総数	3,590	27,764	7,856	65,834	3,151	25,900	
民営	民営総数	3,433	25,229	3,150	23,384	3,028	23,608
	個人	1,788	4,798	1,568	4,274	1,460	3,849
	法人総数	1,614	20,350	1,556	19,066	1,549	19,702
	会社	1,363	16,631	1,305	15,350	1,286	15,541
	会社以外の法人	251	3,719	251	3,716	263	4,161
法人でない団体	31	81	26	44	19	57	
官公営	官公営総数	157	2,535	-	-	123	2,292
	国	17	269	-	-	16	217
	公共企業体	-	-	-	-	-	-
	地方公共団体	140	2,266	-	-	107	2,075

注：平成24年において、官公庁は調査対象外である。資料：経済センサス



# 農 林 水 産 業

農業の推移

年次	農 家 数						自給的農家	農 総 数
	総 数	販 売 農 家						
		計	専 業	第1種兼業	第2種兼業			
平成12年	能	2,287	2,039	298	475	1,266	248	9,941
	二	1,152	857	143	110	604	295	4,580
17	能	1,981	1,673	317	368	988	308	7,098
	二	944	648	122	85	441	296	2,562
22	能	1,747	1,431	396	291	744	316	5,651
	二	783	510	147	74	289	273	1,927
地区別 (平成22年)								
	能代	748	577	175	125	277	171	2,220
	桧山	158	133	25	26	82	25	520
	鶴形	155	123	37	20	66	32	501
	浅内	303	256	70	47	139	47	1,055
	常盤	300	264	74	53	137	36	1,055
	埴川 ※1	83	78	15	20	43	5	300
	二ツ井	59	32	8	3	21	27	119
	種梅	207	167	43	28	96	40	625
	荷上場	69	44	14	3	27	25	155
	富根	131	102	34	21	47	29	395
	響	201	92	23	10	59	109	374
	桧山 ※2	6	4	2	1	1	2	15
	七座	110	69	23	8	38	41	244

注：平成12年の農業就業人口は販売農家のみ。

地区別名（平成22年）は、農林業センサスにおける集落で、旧市町村名を使用している。※1…比八田、外荒巻、鳥形 ※2…苅又石

農産物販売金額規模別農家数

種 別	販売農家数	販売なし	50万円未満	50～100	100～200	200～300
能代地区総数	1,431	26	186	248	299	203
能代	577	14	80	93	104	74
桧山	133	-	22	25	39	19
鶴形	123	1	21	24	33	16
浅内	256	9	28	48	49	32
常盤	264	2	30	49	59	44
埴川 ※1	78	-	5	9	15	18
二ツ井地区総数	510	20	156	100	101	46
二ツ井	32	1	18	7	3	-
種梅	167	2	49	33	37	17
荷上場	44	1	18	13	4	2
富根	102	4	12	13	26	18
響	92	10	35	18	14	4
桧山 ※2	4	-	1	-	2	-
七座	69	2	23	16	15	5

注：地区別名は、農林業センサスにおける集落で、旧市町村名を使用している。※1…比八田、外荒巻、鳥形 ※2…苅又石

経営耕地面積規模別農家数の推移

各年2月1日

年次	総農家数	例外規定	0.1～	0.3～	0.5～	1.0～	1.5～	2.0～	3.0～	5.0ha	自給的農家
			0.3ha未満	0.5	1.0	1.5	2.0	3.0	5.0	以上	
平成12年	能	3	-	201	390	306	242	317	321	259	248
	二	1	-	185	242	141	75	101	64	48	295
17	能	-	4	120	308	237	194	249	275	286	308
	二	-	3	105	168	113	73	70	53	63	296
22	能	1	1	84	220	184	163	240	259	279	316
	二	1	-	82	124	82	55	53	49	64	273

資料：農林業センサス

各年2月1日

家 人 口			農 業 就 業 人 口				経 営 耕 地 面 積 ( h a )				
男	女	1戸当り 平均	総 数	男	女	1戸当り 平均	総 数	田	畑	樹園地	1戸当り 平均
4,816	5,125	4.3	3,167	1,364	1,803	1.4	5,263	4,647	599	17	2.3
2,206	2,374	4.0	1,202	505	697	1.0	1,408	1,328	74	6	1.2
3,413	3,685	3.6	2,742	1,253	1,489	1.4	4,987	4,513	464	10	2.5
1,250	1,312	2.7	1,018	463	555	1.1	1,255	1,208	40	7	1.3
2,703	2,948	3.2	2,395	1,152	1,243	1.4	4,948	4,469	466	13	2.8
926	1,001	2.5	857	410	447	1.1	1,180	1,137	38	5	1.5
1,060	1,160	3.0	1,006	481	525	1.3	2,054	1,845	201	8	2.7
259	261	3.3	191	101	90	1.2	347	336	11	-	2.2
236	265	3.2	209	100	109	1.3	357	325	32	-	2.3
487	568	3.5	423	197	226	1.4	968	859	105	4	3.2
512	543	3.5	434	206	228	1.4	843	743	99	1	2.8
149	151	3.6	132	67	65	1.6	379	361	18	-	4.6
54	65	2.0	42	19	23	0.7	48	47	1	-	0.8
298	327	3.0	281	134	147	1.4	390	377	8	5	1.9
80	75	2.2	72	36	36	1.0	74	70	4	-	1.1
196	199	3.0	203	100	103	1.5	349	331	18	-	2.7
177	197	1.9	142	66	76	0.7	178	174	4	-	0.9
9	6	2.5	8	4	4	1.3	20	20	-	-	3.3
112	132	2.2	109	51	58	1.0	121	118	3	-	1.1

資料：農林業センサス

平成22年2月1日

300～ 500	500～ 700	700～	1,000～	1,500～	2,000～	3,000～	5,000万円
		1,000	1,500	2,000	3,000	5,000	以上
201	99	74	60	12	15	7	1
83	50	33	30	6	6	4	-
18	7	2	1	-	-	-	-
11	5	3	5	1	1	1	1
35	15	21	12	3	4	-	-
41	12	9	11	1	4	2	-
13	10	6	1	1	-	-	-
36	15	14	17	4	1	-	-
-	1	1	1	-	-	-	-
14	5	6	3	-	1	-	-
6	-	-	-	-	-	-	-
7	6	4	9	3	-	-	-
4	2	1	3	1	-	-	-
-	-	1	-	-	-	-	-
5	1	1	1	-	-	-	-

資料：農林業センサス

生産調整等の推移

単位：ha

年 度	生産調整 面 積	実施戸数	作 物 別 面 積						
			大 豆	麦	飼料作物	野 菜	調整水田	保全管理	そ の 他
平成12年度 能	1,526	2,067	496	1	57	177	61	142	592
二	...	...	...	...	...	...	...	...	...
17 能	1,268	1,724	514	0	86	192	14	307	155
二	385	876	28	0	2	59	10	139	147
19	1,611	2,418	602	0	83	346	21	450	111
20	1,893	2,303	705	0	81	293	19	515	280
21	1,936	2,234	694	0	81	295	20	524	322
22	1,972	2,266	644	0	83	291	12	535	407
23	2,096	2,244	650	0	83	291	10	590	472
24	2,158	2,216	658	0	78	276	10	622	514
25	2,108	2,205	674	0	83	297	9	552	493
26	2,234	2,165	693	0	90	287	7	577	580

注：加工用米生産面積は、その他に含む

資料：環境産業部農業振興課

家畜飼養農家数の推移

各年2月1日

年 次	乳 用 牛		肉 用 牛		豚		採 卵 鶏	
	飼養戸数	頭 数	飼養戸数	頭 数	飼養戸数	頭 数	飼養戸数	羽 数
平成12年 能	7	346	9	627	1	X	3	144
二	2	X	6	24	-	-	2	X
17 能	5	233	6	505	-	-	2	X
二	2	X	2	X	-	-	2	X
22 能	5	256	8	802	-	-	1	X
二	-	-	-	-	-	-	-	-

注：平成12年は販売農家のみ

資料：農林業センサス

林野面積・林家数の推移

各年2月1日 単位：ha

年 次	林 野 面 積					
	総 土 地 面 積	総 数	現況森林 面 積	森林以外 の草生地 (野草地)	林野率(%)	林 家 数
平成12年 能	24,525	11,669	11,059	610	47.6	485
二	18,140	13,954	13,717	237	76.9	579
17 能	24,534	11,342	11,082	260	46.2	509
二	18,140	13,887	13,734	153	76.6	558
22 能	24,584	11,506	25,072	157	46.8	542
二	18,090	13,723			75.9	537

資料：農林業センサス

海面漁業の推移

各年11月1日

年 次	個人漁業経営体数				規 模 別 漁 船 隻 数								
	総 数	専 業	兼 業		総 数	無動 力船	船外機 付 船	動 力 船					
			漁業が主	漁業が従				1t未満	1-3	3-5	5-10	10-20	20t以上
平成15年	34	4	11	19	63	-	37	1	9	15	1	-	-
20	40	10	7	23	73	2	44	1	7	16	3	-	-
25	23	4	10	9	32	-	19	-	4	8	1	-	-

資料：漁業センサス

# 工 業

産業分類（中分類）別、事業所数・従業者数・製造品出荷額等（従業者4人以上の事業所）

産 業 中 分 類 番 号	事業所数		従業者数(人)					
	総数	うち会社	合計			うち常用労働者		
			計	男	女	男	女	
総 数	149	129	3,300	2,016	1,284	1,999	1,272	
09 食 料 品	12	8	89	38	51	35	48	
10 飲 料 ・ 飼 料	2	2	17	8	9	8	9	
11 織 維	26	22	622	146	476	143	471	
12 木 材 ・ 木 製 品	39	37	706	549	157	547	157	
13 家 具 ・ 装 備 品	6	5	87	72	15	71	15	
14 パ ル プ ・ 紙	2	2	66	40	26	40	26	
15 印 刷	10	9	115	67	48	66	47	
16 化 学	1	1	146	104	42	104	42	
17 石 油 製 品	2	1	9	6	3	6	3	
18 プ ラ ス チ ッ ク	1	1	50	34	16	34	16	
19 ゴ ム 製 品	3	3	144	80	64	80	64	
20 皮 革	5	4	97	42	55	41	55	
21 窯 業 ・ 土 石	4	4	59	53	6	53	6	
22 鉄 鋼	4	3	171	163	8	162	8	
23 非 鉄 金 属	-	-	-	-	-	-	-	
24 金 属 製 品	11	10	241	208	33	207	33	
25 は ん 用 機 械	2	2	14	13	1	13	1	
26 生 産 用 機 械	5	4	133	116	17	115	17	
27 業 務 用 機 械	-	-	-	-	-	-	-	
28 電 子 部 品 ・ デ バ イ ス	4	4	173	69	104	69	104	
29 電 気 機 械	5	4	317	180	137	179	136	
30 情 報 通 信 機 械	-	-	-	-	-	-	-	
31 輸 送 用 機 械	1	1	21	17	4	17	4	
32 そ の 他	4	2	23	11	12	9	10	

注：1. 秋田県集計分（平成24年分は、経済センサス-活動調査を基に集計）  
 2. 日本標準産業分類の改定に伴い、平成20年に工業統計用産業分類も改定された。

産業分類（中分類）別、事業所数・従業者数・製造品出荷額等（従業者4人以上の事業所）

産 業 中 分 類 番 号	事業所数		従業者数(人)					
	総数	うち会社	合計			うち常用労働者		
			計	男	女	男	女	
総 数	134	123	2,981	1,795	1,186	1,786	1,181	
09 食 料 品	9	8	69	25	44	24	44	
10 飲 料 ・ 飼 料	2	2	15	8	7	8	7	
11 織 維	23	21	542	142	400	141	398	
12 木 材 ・ 木 製 品	36	34	660	510	150	508	148	
13 家 具 ・ 装 備 品	6	5	85	68	17	67	17	
14 パ ル プ ・ 紙	2	2	64	39	25	39	25	
15 印 刷	8	8	104	58	46	58	46	
16 化 学	1	1	169	108	61	108	61	
17 石 油 製 品	1	-	4	3	1	3	1	
18 プ ラ ス チ ッ ク	1	1	48	34	14	34	14	
19 ゴ ム 製 品	3	3	116	58	58	58	58	
20 皮 革	5	4	75	37	38	36	38	
21 窯 業 ・ 土 石	6	6	64	56	8	56	8	
22 鉄 鋼	2	2	126	120	6	120	6	
23 非 鉄 金 属	-	-	-	-	-	-	-	
24 金 属 製 品	10	10	178	153	25	153	25	
25 は ん 用 機 械	2	1	9	8	1	7	1	
26 生 産 用 機 械	5	4	103	91	12	90	11	
27 業 務 用 機 械	-	-	-	-	-	-	-	
28 電 子 部 品 ・ デ バ イ ス	5	5	205	70	135	70	135	
29 電 気 機 械	4	4	315	184	131	184	131	
30 情 報 通 信 機 械	-	-	-	-	-	-	-	
31 輸 送 用 機 械	1	1	20	16	4	16	4	
32 そ の 他	2	1	10	7	3	6	3	

注：1. 秋田県集計分  
 2. 日本標準産業分類の改定に伴い、平成20年に工業統計用産業分類も改定された。



平成24年2月1日

現金給与 総額 (万円)	原材料 使用額等 (万円)	製造品出荷額等(万円)					粗付加 価値額 (万円)	産業 中分類 番号
		総額	製造品 出荷額	加工賃 収入額	その他の収入額			
					修理料	その他		
885,034	2,421,265	7,251,375	6,892,543	320,635	504	37,693	4,792,687	
17,421	18,526	49,168	42,275	1,519	-	5,374	29,162	9
-	-	-	-	-	-	-	-	10
109,698	146,461	323,134	144,531	178,320	-	283	172,764	11
174,864	895,085	1,187,211	1,160,820	7,781	-	18,610	282,206	12
16,161	16,839	46,771	46,771	-	-	-	29,175	13
-	-	-	-	-	-	-	-	14
23,681	82,152	153,588	153,491	97	-	-	70,512	15
-	-	-	-	-	-	-	-	16
-	-	-	-	-	-	-	-	17
-	-	-	-	-	-	-	-	18
40,458	59,996	170,222	170,222	-	-	-	109,570	19
17,924	19,698	46,765	2,139	44,626	-	-	26,495	20
17,466	44,775	78,807	78,807	-	-	-	32,411	21
63,515	90,088	237,145	188,967	47,674	504	-	146,797	22
-	-	-	-	-	-	-	-	23
72,784	149,686	260,259	241,357	14,486	-	4,416	107,229	24
-	-	-	-	-	-	-	-	25
41,812	115,604	224,340	220,540	3,800	-	-	106,761	26
-	-	-	-	-	-	-	-	27
63,827	77,815	246,252	240,644	5,608	-	-	161,373	28
95,680	240,234	465,861	465,661	200	-	-	223,185	29
-	-	-	-	-	-	-	-	30
-	-	-	-	-	-	-	-	31
2,871	2,702	7,421	7,421	-	-	-	4,493	32

資料：経済センサス-活動調査

平成25年12月31日

現金給与 総額 (万円)	原材料 使用額等 (万円)	製造品出荷額等(万円)					粗付加 価値額 (万円)	産業 中分類 番号
		総額	製造品 出荷額	加工賃 収入額	その他の収入額			
					修理料	その他		
824,305	2,742,354	7,532,999	7,176,522	331,686	640	24,151	4,582,212	
12,731	12,502	37,525	35,762	1,252	-	511	23,832	9
-	-	-	-	-	-	-	-	10
99,553	175,511	338,201	193,762	144,439	-	0	155,133	11
162,145	966,772	1,328,024	1,312,894	6,149	-	8,981	346,096	12
22,508	29,179	73,308	73,308	-	-	-	42,028	13
-	-	-	-	-	-	-	-	14
22,672	80,501	155,089	155,053	36	-	-	71,098	15
-	-	-	-	-	-	-	-	16
-	-	-	-	-	-	-	-	17
-	-	-	-	-	-	-	-	18
24,417	53,100	211,033	210,271	-	640	122	150,530	19
13,265	22,754	40,997	3,755	37,242	-	-	17,390	20
19,913	65,506	122,805	122,805	-	-	-	54,570	21
-	-	-	-	-	-	-	-	22
-	-	-	-	-	-	-	-	23
55,327	92,131	219,810	170,706	43,897	-	5,207	121,752	24
-	-	-	-	-	-	-	-	25
42,482	66,016	181,678	179,648	2,030	-	-	110,467	26
-	-	-	-	-	-	-	-	27
66,789	70,562	304,280	295,851	8,415	-	14	223,013	28
110,565	307,656	516,814	516,814	-	-	-	199,937	29
-	-	-	-	-	-	-	-	30
-	-	-	-	-	-	-	-	31
-	-	-	-	-	-	-	-	32

資料：工業統計調査

産業分類（中分類）別事業所数・従業者数・製造品出荷額等の推移（従業者4人以上の事業所）

各年12月31日

新産業分類 (中分類)	事業所数			従業者数(人)			製造品出荷額等(万円)		
	平成22年	24	25	平成22年	24	25	平成22年	24	25
総 数	147	149	134	3,552	3,300	2,981	9,462,974	7,251,375	7,532,999
食 料 品	12	12	9	73	89	69	42,723	49,168	37,525
飲 料 ・ 飼 料	2	2	2	23	17	15	X	-	-
織 維	28	26	23	759	622	542	441,921	323,134	338,201
木 材 ・ 木 製 品	38	39	36	750	706	660	1,539,914	1,187,211	1,328,024
家 具 ・ 装 備 品	8	6	6	143	87	85	104,901	46,771	73,308
パ ル プ ・ 紙	2	2	2	62	66	64	X	-	-
印 刷	10	10	8	138	115	104	208,182	153,588	155,089
化 学	1	1	1	160	146	169	X	-	-
石 油 製 品	2	2	1	9	9	4	X	-	-
プ ラ ス チ ッ ク	-	1	1	53	50	48	X	-	-
ゴ ム 製 品	3	3	3	140	144	116	162,088	170,222	211,033
皮 革	5	5	5	133	97	75	59,469	46,765	40,997
窯 業 ・ 土 石	5	4	6	72	59	64	93,465	78,807	122,805
鉄 鋼	3	4	2	137	171	126	338,154	237,145	-
非 鉄 金 属	-	-	-	-	-	-	-	-	-
金 属 製 品	11	11	10	199	241	178	213,674	260,259	219,810
は ん 用 機 械	1	2	2	9	14	9	X	-	-
生 産 用 機 械	3	5	5	98	133	103	97,650	224,340	181,678
業 務 用 機 械	-	-	-	-	-	-	-	-	-
電 子 部 品 ・ デ バ イ ス	6	4	5	286	173	205	304,213	246,252	304,280
電 気 機 械	6	5	4	228	317	315	232,429	465,861	516,814
情 報 通 信 機 械	-	-	-	-	-	-	-	-	-
輸 送 用 機 械	1	1	1	80	21	20	X	-	-
そ の 他	-	4	2	-	23	10	-	7,421	-

注：1. 従業者4人以上の事業所

2. 平成20年以降新産業分類

3. 平成24年分は、経済センサス-活動調査を基に集計（基準日は2月1日）

資料：工業統計調査、経済センサス-活動調査

## 工業の推移

各年12月31日

年次	従業者が4人以上の事業所						総事業所					
	事業所数		従業者数 (人)		製造品出荷額等 (万円)		事業所数		従業者数 (人)		製造品出荷額等 (万円)	
	能代市	二ツ井町	能代市	二ツ井町	能代市	二ツ井町	能代市	二ツ井町	能代市	二ツ井町	能代市	二ツ井町
昭和54年	306	74	5,927	1,107	5,707,442	759,066	523	...	6,364	...	5,870,548	...
55	307	77	5,509	1,160	6,011,616	716,946	522	...	5,922	...	6,148,581	...
56	300	73	5,199	1,197	5,086,425	671,676	-	-	-	-	-	-
57	291	70	5,114	1,237	5,218,748	649,137	-	-	-	-	-	-
58	299	64	5,114	1,180	4,945,962	602,276	525	...	5,551	...	5,134,578	...
59	270	60	4,774	1,187	4,623,589	602,164	-	-	-	-	-	-
60	282	68	4,759	1,281	4,707,526	623,375	503	...	5,196	...	4,904,735	...
61	302	72	5,255	1,303	4,874,370	715,270	-	-	-	-	-	-
62	285	70	5,477	1,325	5,344,770	715,180	-	-	-	-	-	-
63	289	72	5,421	1,368	5,637,312	727,262	499	...	5,836	...	5,872,155	...
平成元年	283	74	5,714	1,574	5,954,752	846,562	-	-	-	-	-	-
2	296	74	5,894	1,719	6,460,508	990,216	496	...	6,283	...	6,672,000	...
3	300	72	6,147	1,646	6,715,996	1,094,193	-	-	-	-	-	-
4	290	73	5,824	1,657	6,567,920	1,188,909	-	-	-	-	-	-
5	291	69	5,579	1,536	6,711,341	1,187,125	470	...	5,925	...	6,886,794	...
6	276	64	5,532	1,467	6,623,064	1,252,598	-	-	-	-	-	-
7	277	65	5,354	1,449	6,368,328	1,098,381	446	...	5,685	...	6,553,429	...
8	263	61	5,136	1,383	6,143,859	1,267,447	-	-	-	-	-	-
9	239	58	4,876	1,285	6,126,981	1,194,690	-	-	-	-	-	-
10	224	60	4,253	1,278	4,989,349	1,044,256	336	...	4,522	...	5,122,717	...
11	204	60	4,032	1,270	4,855,904	1,123,657	-	-	-	-	-	-
12	202	56	3,824	1,207	4,576,330	890,859	316	...	4,036	...	4,677,049	...
13	176	53	3,250	1,163	3,827,537	961,422	-	-	-	-	-	-
14	165	49	3,167	1,139	3,614,375	846,703	-	-	-	-	-	-
15	164	50	3,113	1,012	4,113,633	707,362	-	-	-	-	-	-
16	147	49	3,032	1,092	4,104,408	726,669	-	-	-	-	-	-
17	149	46	3,106	1,006	4,376,922	778,585	242	61	3,290	1,036	4,485,868	788,133
18	180		4,022		5,032,751							
19	175		4,286		8,767,667							
20	171		3,931		10,630,242		290		4,168		10,764,328	
21	151		3,552		9,462,974							
22	147		3,518		8,545,704							
24	133		3,115		7,557,010							
25	149		3,300		7,251,375							

注1：総事業所が“-”の年は従業者3人以下の事業所調査対象外

資料：工業統計調査、経済センサス-活動調査

2：平成24年分は、経済センサス-活動調査を基に集計（基準日は2月1日）



# 商業・金融

## 産業分類（中分類）別、商店数（従業者規模別）・売場面積・従業者数・年間商品販売額等

産業分類 (中分類)	商店							
	総数	経営組織別		従業者規模				
		法人	個人	1~2	3~4	5~9	10~19	20~29
総数	942	473	469	411	202	197	96	15
卸売業計	160	118	42	45	33	49	22	6
49 各種商品卸売業	1	1	-	-	1	-	-	-
50 繊維・衣服等卸売業	2	2	-	-	2	-	-	-
51 飲食料品卸売業	43	29	14	13	6	13	5	3
52 建築材料、鉱物・金属材料等卸売業	62	46	16	16	15	21	8	1
53 機械器具卸売業	31	29	2	6	7	11	6	1
54 その他の卸売業	21	11	10	10	2	4	3	1
小売業計	782	355	427	366	169	148	74	9
55 各種商品小売業	1	1	-	-	-	-	-	-
56 織物・衣服・身の回り品小売業	99	55	44	44	34	17	4	-
57 飲食料品小売業	268	78	190	145	44	42	24	2
58 自動車・自転車小売業	62	40	22	19	13	11	18	1
59 家具・じゅう器・家庭用機械器具小売業	74	27	47	47	16	8	2	1
60 その他の小売業	278	154	124	111	62	70	26	5

資料：商業統計調査

注) 平成19年までは5年ごとに本調査を実施し、その中間年（本調査の2年後）には簡易調査をしていた。平成19年以降は経済センサス-活動調査の実施の2年後に実施することとしている。平成21年は経済センサスが創設されたことにより、商業統計の簡易調査を廃止。

## 商店数・売場面積・従業者数・年間商品販売額等の推移

年次	能	商店数									
		総数	経営組織別		従業者規模					模別 (人)	
			法人	個人	1~2	3~4	5~9	10~19	20~29	30~49	50~99
平成11年	能	1,025	507	518	444	265	176	102	16	16	4
	二	212	57	155	128	38	29	12	3	1	1
14	能	880	440	440	389	197	159	100	14	13	5
	二	198	51	147	118	42	23	10	2	1	2
16	能	871	448	423	385	187	180	83	17	13	5
	二	182	55	127	105	44	17	13	1	-	2
19	能	942	473	469	411	202	197	96	15	11	8

平成19年6月1日

数			売場面積 (㎡)	従業者数			年間商品 販売額 (万円)	その他の 収入額 (万円)
模 別 (人)				総数	個人事業主及び 家族従業者	有給役員・ 常用雇用者		
30～49	50～99	100～						
11	8	2	111,770	5,672	663	5,009	12,258,064	455,667
5	-	-	-	1,127	55	1,072	5,003,866	142,207
-	-	-	-	3	-	3	X	X
-	-	-	-	6	-	6	X	X
3	-	-	-	388	18	370	2,104,522	10,970
1	-	-	-	373	22	351	1,190,131	12,130
-	-	-	-	208	2	206	772,884	118,897
1	-	-	-	149	13	136	X	X
6	8	2	111,770	4,545	608	3,937	7,254,198	313,460
-	-	1	7,754	208	-	208	X	X
-	-	-	15,859	332	55	277	426,884	2,826
3	7	1	36,517	1,841	271	1,570	2,589,647	27,562
-	-	-	3,825	435	29	406	858,891	166,408
-	-	-	8,034	223	73	150	X	X
3	1	-	39,781	1,506	180	1,326	2,740,952	74,468

資料：商業統計調査

平成11年は7月1日、14年・16年・19年は6月1日

100～	売場面積 (㎡)	従業者数			年間商品 販売額 (万円)	その他の 収入額 (万円)	商 品 手持額 (万円)
		総数	個人事業主及び 家族従業者	有給役員・ 常用雇用者等			
2	91,100	5,708	697	5,011	19,960,570	299,131	…
-	16,522	839	215	677	1,236,725	34,888	…
3	103,753	5,214	660	4,554	11,713,648	398,788	961,049
-	16,517	847	240	625	1,040,086	33,073	122,462
1	91,403	5,088	587	4,734	11,994,300	312,560	…
-	15,596	759	180	373	1,018,214	36,446	…
2	111,770	5,672	663	5,009	12,258,064	455,667	1,036,734

資料：商業統計調査

## 卸売業の推移

平成11年は7月1日、14年・16年・19年は6月1日

年次	卸売店数			従事者数			年間商品 販売額 (万円)
	総数	法人	個人	総数	個人事業主及び 家族従事者	有給役員・ 常用雇用者	
平成11年	198	148	50	1,471	64	1,407	12,272,863
二	12	5	7	59	12	47	83,237
14年	157	117	40	1,147	59	1,088	4,883,307
二	13	7	6	60	13	47	71,997
16年	168	123	45	1,180	64	1,116	5,391,492
二	14	8	6	62	7	55	75,671
19年	160	118	42	1,127	55	1,072	5,003,866

資料：商業統計調査

## 小売業の推移

平成11年は7月1日、14年・16年・19年は6月1日

年次	小売店数			従事者数			売場面積 (㎡)	年間商品 販売額 (万円)
	総数	法人	個人	総数	個人事業主及び 家族従事者	有給役員・ 常用雇用者		
平成11年	827	359	468	4,237	633	3,604	91,100	7,687,707
二	200	52	148	780	203	577	16,522	1,153,488
14年	723	323	400	4,067	601	3,466	103,753	6,830,341
二	185	44	141	787	227	560	16,517	968,089
16年	703	325	378	3,908	523	3,385	91,403	6,602,808
二	168	47	121	697	173	524	15,596	942,543
19年	782	355	427	4,545	608	3,937	111,770	7,254,198

資料：商業統計調査

## 金融機関預貯金・貸付金残高の推移

単位：百万円 各年12月31日

年次	預貯金残高						
	総額	当座	普通	通知	定期	定期積立	その他
平成20年	262,157	6,554	93,282	1,029	154,104	2,891	4,297
21	264,930	6,489	96,210	322	155,329	2,006	4,574
22	270,284	7,338	98,978	378	157,016	1,957	4,625
23	278,017	7,602	109,115	337	153,564	2,830	4,568
24	283,082	7,173	114,636	449	153,879	2,877	4,061
25	289,320	9,495	118,374	330	154,673	2,197	4,251
26	282,445	7,930	117,412	514	147,033	1,758	7,798
27	301,379	8,905	128,693	805	151,554	3,542	7,880

年次	貸付金残高				
	総額	割引手形	手形貸付	証書貸付	当座貸付
平成20年	96,773	1,082	6,704	77,358	11,629
21	98,283	791	6,982	79,332	11,176
22	95,159	794	7,247	78,608	8,508
23	96,702	666	4,492	82,637	8,907
24	95,643	665	4,326	81,486	9,162
25	95,018	597	4,311	80,889	9,221
26	90,867	1,010	3,989	77,286	8,582
27	100,544	420	4,073	85,175	10,876

注1 市内各金融機関の数値を合算したものである。

資料：市内各金融機関

注2 端数処理の関係上、総額と各残高の計とは一致しない場合がある。



# 土木・建設・住宅

建築確認申請の推移

年 度	総 数		用 途 別						構 造			
	件数	延面積	専用住宅		併用住宅		その他		木 造		鉄 骨 造	
			件数	延面積	件数	延面積	件数	延面積	件数	延面積	件数	延面積
平成20年度	238	46,632	180	20,934	7	771	51	24,927	222	42,899	12	3,122
21	185	27,665	140	16,624	4	590	41	10,451	172	19,817	8	6,420
22	196	54,318	132	13,541	4	234	60	40,543	164	21,831	12	6,112
23	147	34,531	104	10,593	4	407	39	23,531	137	19,115	4	2,569
24	145	18,562	105	11,070	2	312	38	7,180	128	14,513	9	3,462
25	159	16,473	117	12,638	1	199	41	3,636	153	16,233	3	174
26	125	16,747	79	7,194	2	242	44	9,311	111	11,706	9	2,022

公営住宅の推移

各年4月1日 単位：戸

年 次	総 数	耐 火	準 耐 火	木 造
平成20年	919	540	289	90
21	919	540	289	90
22	919	540	289	90
23	835	540	205	90
24	889	594	205	90
25	835	594	151	90
26	835	594	151	90
27	865	594	151	120
県 営 住 宅	72	72	0	0
市 営 住 宅	793	522	151	120

注：平成10年4月1日より第一種、第二種の種別区分を廃止

資料：山本地域振興局建設部、都市整備部都市整備課

住宅の種類・住宅の所有関係別・住宅数・世帯数・世帯人員の推移

各年10月1日

種 別	住 宅 数		世 帯 数		世 帯 人 員	
	平成20年	平成25年	平成20年	平成25年	平成20年	平成25年
住宅総数 (住宅の種類)	22,320	22,380	22,420	22,440	59,680	55,900
専用住宅	21,120	21,330	21,200	21,390	56,290	53,170
店舗その他の併用住宅 (住宅の所有の関係)	1,200	1,050	1,220	1,050	3,390	2,730
持ち家	17,980	18,290	18,070	18,340	50,680	48,440
借家	4,240	4,000	4,240	4,000	8,840	7,260

注：標本調査による推定結果のため、総数と内訳は必ずしも一致しない。

資料：住宅・土地統計調査

住宅の種類・構造・建築の時期別住宅数

平成25年10月1日

種 別	総数	建 築 の 時 期									
		昭和35年 以前	昭和36年 ～ 45年	昭和46年 ～ 55年	昭和56年 ～ 平成2年	平成3年 ～ 7年	平成8年 ～ 12年	平成13年 ～ 17年	平成18年 ～ 22年	平成23年 ～ 25年9月	
住宅総数 (住宅の種類)	22,380	1,620	1,920	5,820	4,270	1,710	1,720	2,040	1,310	1,390	
専用住宅	21,330	1,500	1,850	5,540	4,010	1,580	1,660	1,980	1,290	1,360	
店舗その他の併用住宅 (構造)	1,050	120	70	280	260	130	60	70	30	30	
木 造	5,610	630	710	1,650	1,110	400	320	270	260	90	
防 火 木 造	14,120	980	1,200	3,740	2,810	1,270	1,200	1,280	970	400	
鉄筋・鉄骨コンクリート造	2,100	10	10	370	310	-	40	340	30	880	
鉄 骨 造	550	-	-	60	40	40	160	160	50	10	
そ の 他	-	-	-	-	-	-	-	-	-	-	

注：標本調査による推定結果のため、総数と内訳は必ずしも一致しない。

資料：住宅・土地統計調査

都市公園の推移

各年4月1日 単位：ha

年 次	総 数		総合公園		地区公園		近隣公園		街区公園		都市緑地	
	公園数	面積	公園数	面積	公園数	面積	公園数	面積	公園数	面積	公園数	面積
平成20年	29	37.12	1	7.60	3	12.70	2	2.06	22	5.96	1	8.80
21	29	39.36	1	7.90	3	14.63	2	2.06	22	5.97	1	8.80
22	29	39.36	1	7.90	3	14.63	2	2.06	22	5.97	1	8.80
23	29	40.76	1	9.30	3	14.63	2	2.06	22	5.97	1	8.80
24	29	40.76	1	9.30	3	14.63	2	2.06	22	5.97	1	8.80
25	29	40.76	1	9.30	3	14.63	2	2.06	22	5.97	1	8.80
26	29	40.76	1	9.30	3	14.63	2	2.06	22	5.97	1	8.80
27	29	40.76	1	9.30	3	14.63	2	2.06	22	5.97	1	8.80

資料：都市整備部都市整備課

平成27年4月1日 単位：㎡

別		工 事 別									
鉄筋コンクリート		そ の 他		新 築		増 築		改 築		移築・その他	
件数	延面積	件数	延面積	件数	延面積	件数	延面積	件数	延面積	件数	延面積
-	-	-	-	18	2,754	21	1,587	11	1,723	1	99
2	1,379	3	49	107	15,460	59	7,613	15	3,415	4	1,177
5	25,796	15	579	91	30,002	71	20,025	15	2,589	4	1,771
1	-	6	12,847	78	16,833	51	15,702	16	1,895	2	101
1	222	7	365	71	11,227	61	5,339	12	1,857	1	139
0	0	3	65	74	9,507	68	4,913	17	2,053	0	0
1	2,737	4	282	72	10,570	44	5,029	9	1,148	0	0

資料：都市整備部都市整備課

都市計画区域

平成27年4月1日

種 別	能代都市計画	
	面積 (ha)	構成比 (%)
総 数	11,059	100.0
市街化区域	-	-
市街化調整区域	-	-
未線引の都市計画区域	11,059	100.0
用 途	2,225.7	100.0
地 域	170.0	7.6
第1種低層住居専用地域	-	-
第2種低層住居専用地域	-	-
第1種中高層住居専用地域	223.7	10.0
第2種中高層住居専用地域	79.0	3.5
第1種住居地域	605.5	27.2
第2種住居地域	204.5	9.2
準住居地域	-	-
近隣商業地域	157.5	7.1
商業地域	118.0	5.3
準工業地域	268.5	12.1
工業地域	399.0	17.9
工業専用地域	-	-

資料：都市整備部都市整備課

道路の推移

各年4月1日 単位：m

年 次	路線数	実延長	舗 装 状 況			改 良 状 況		
			舗装道	未舗装道	舗装率 (%)	改良済道	未改良道	改良率 (%)
平成20年	1,481	923,373	679,185	244,188	73.6	559,555	363,395	60.6
21	1,487	924,744	681,199	243,545	73.7	563,505	360,899	60.9
22	1,494	926,159	682,360	243,799	73.7	565,733	360,426	61.1
23	1,495	925,462	682,297	243,165	73.7	567,304	358,158	61.3
24	1,506	927,997	684,977	243,020	73.8	571,127	356,870	61.5
25	1,510	927,086	684,523	242,563	73.8	571,592	356,870	61.7
26	1,515	928,557	686,524	242,034	73.9	573,383	355,174	61.7
27	1,522	929,467	687,307	242,160	73.9	574,011	355,456	61.8
国道7号	1	50,925	50,925	-	100.0	50,925	-	100.0
国道101号	1	9,735	9,735	-	100.0	9,735	-	100.0
県道	16	127,629	117,601	10,028	92.1	89,679	37,950	70.3
市道	1,504	741,178	509,046	232,132	68.7	423,672	317,506	57.2

資料：東北地方整備局能代河川国道事務所、山本地域振興局建設部、都市整備部道路河川課

橋梁の推移

各年4月1日 単位：m

年 次	総 数		永 久 橋		木 造 橋	
	橋 数	橋 長	橋 数	橋 長	橋 数	橋 長
平成20年	373	10,464	361	10,379	12	85
21	389	11,272	378	11,191	11	81
22	388	11,291	377	11,210	11	81
23	388	11,291	377	11,210	11	81
24	388	11,297	377	11,205	11	92
25	387	11,299	377	11,233	10	66
26	387	11,298	377	11,232	10	66
27	371	10,689	363	10,633	8	56
国道7号	20	2,787	20	2,787	-	-
国道101号	4	605	4	605	0	0
県道	90	4,088	90	4,088	0	0
市道	257	3,209	249	3,153	8	56

資料：東北地方整備局能代河川国道事務所、山本地域振興局建設部、都市整備部道路河川課



# 教育 · 文化

幼稚園の現況

平成27年5月1日

幼稚園名	園児数										教員数	
	総数			3歳児		4歳児		5歳児				
	計	男	女	男	女	男	女	男	女	男	女	
総数	555	266	289	70	94	107	100	89	95	10	72	
淳城幼稚園	150	71	79	18	27	32	26	21	26	4	17	
愛慈幼稚園	113	49	64	16	20	20	25	13	19	2	24	
能代カトリック幼稚園	26	6	20	2	7	1	4	3	9	1	5	
能代南幼稚園	44	25	19	3	4	14	9	8	6	1	7	
東能代幼稚園	71	40	31	10	12	13	13	17	6	0	8	
さかき幼稚園	151	75	76	21	24	27	23	27	29	2	11	

資料：教委学校教育課

幼稚園の推移

各年5月1日

年次	幼稚園数	園児数								教員数
		計	前年増減数	男	女	3歳児	4歳児	5歳児		
平成20年	6	769	△ 64	381	388	234	279	256	52	
21	6	735	△ 34	372	363	224	236	275	59	
22	6	732	△ 3	373	359	258	237	237	60	
23	6	740	8	382	358	223	269	248	57	
24	6	693	△ 47	367	326	196	228	269	53	
25	6	605	△ 88	302	303	189	203	213	44	
26	6	585	△ 20	296	289	206	181	198	45	
27	6	555	△ 30	266	289	164	207	184	82	

資料：教委学校教育課

小学校の現況

平成27年5月1日

学校名	児童数															教員数	
	総数			1年		2年		3年		4年		5年		6年			
	計	男	女	男	女	男	女	男	女	男	女	男	女	男	女		
総数	2,358	1,218	1,140	191	169	194	186	229	179	188	188	184	211	232	207	69	118
淳城西小学校	430	230	200	44	33	42	33	38	34	34	32	22	36	50	32	9	14
淳城南小学校	303	153	150	21	32	14	19	37	24	22	30	31	25	28	20	7	16
第四小学校	558	261	297	43	42	37	54	47	44	43	44	47	49	44	64	13	22
第五小学校	166	88	78	13	10	21	8	18	17	11	12	12	17	13	14	3	8
向能代小学校	386	210	176	29	19	28	34	52	32	29	29	34	33	38	29	9	16
朴瀬小学校	19	7	12	0	2	4	2	2	1	0	0	1	4	0	3	2	4
竹生小学校	26	12	14	0	3	1	5	1	1	3	4	1	0	6	1	3	5
崇徳小学校	22	15	7	4	0	1	2	1	2	1	1	5	0	3	2	4	5
鶴形小学校	20	10	10	1	2	1	0	0	0	2	2	3	3	3	3	3	3
浅内小学校	108	61	47	9	6	11	5	8	6	13	6	6	14	14	10	3	9
常盤小学校	42	21	21	2	2	2	3	3	3	6	4	4	8	4	1	5	5
二ツ井小学校	278	150	128	25	18	32	21	22	15	24	24	18	22	29	28	8	11

資料：教委学校教育課

小学校の推移

各年5月1日

年次	学校数	児童数										教員数
		計	前年増減数	男	女	1年	2年	3年	4年	5年	6年	
平成20年	12	3,003	△ 8	1,565	1,438	498	450	482	520	532	521	200
21	12	2,891	△ 112	1,499	1,392	437	488	438	477	521	530	203
22	12	2,786	△ 105	1,432	1,354	445	436	486	432	475	512	191
23	12	2,688	△ 98	1,359	1,329	405	447	442	485	433	476	194
24	12	2,604	△ 84	1,333	1,271	399	404	437	446	486	432	199
25	12	2,567	△ 37	1,318	1,249	410	395	405	432	445	480	194
26	12	2,451	△ 116	1,275	1,176	377	410	385	397	437	445	194
27	12	2,358	△ 93	1,218	1,140	360	380	408	376	395	439	187

## 小学校の施設状況

平成27年5月1日 単位：㎡・m

学校名	敷地面積			建物 竣工年	建物面積			
	総面積	建物地	屋外運動場等		総面積	校舎	屋内運動場	附属建物
総数	284,697	122,086	162,611		57,166	43,869	12,475	822
淳城西小	19,633	12,040	7,593	昭45	5,123	3,927	1,186	10
淳城南小	15,977	6,755	9,222	昭54	6,172	4,943	1,213	16
第四小	32,565	17,348	15,217	平22	7,997	6,368	1,520	109
第五小	17,266	8,936	8,330	平7	4,980	3,540	1,328	112
向能代小	30,955	11,555	19,400	昭56	5,782	4,734	1,018	30
朴瀬小	19,259	4,814	14,445	昭57	2,802	1,984	738	80
竹生小	18,801	7,450	11,351	昭56	2,720	1,830	803	87
崇徳小	19,337	10,580	8,757	平7	3,848	2,650	1,112	86
鶴形小	15,231	4,197	11,034	昭52	3,078	2,377	625	76
浅内小	46,996	15,689	31,307	平18	5,139	3,671	1,371	97
常盤小	10,989	3,741	7,248	平16	2,852	2,737	100	15
二ツ井小	37,688	18,981	18,707	平22	6,673	5,108	1,461	104

学校名	建物構造			教室数		プール開設状況	
	鉄筋	鉄骨	木造	普通	特別教室	開設年月	規模
総数	23,561	7,089	26,516	118	89		
淳城西小	3,774	1,298	51	16	8	昭43.7	12.0×25
淳城南小	4,943	1,213	16	13	10	昭45.7	10.4×25
第四小	1,534	8	6,455	22	8	平24.6	12.0×25・7.5×10
第五小	627	1,379	2,974	8	8	平25.6	11.0×25
向能代小	4,648	1,030	104	17	9	昭57.7	13.0×25
朴瀬小	1,952	738	112	3	8	平8.3	11.0×25
竹生小	1,886	720	114	5	5	平6.3	11.0×25
崇徳小	917	20	2,911	5	8	平9.3	11.0×25
鶴形小	2,305	672	101	3	7	平4.3	11.0×25
浅内小	-	-	5,139	7	8	平25.6	11.0×25
常盤小	975	-	1,877	7	3	昭56.8	12.4×25
二ツ井小	-	11	6,662	12	7	平24.6	12.0×25・6.0×12

資料：教委教育総務課

## 児童・生徒の体格の比較

平成27年度

学校	男女	学年	身長 (cm)		体重 (kg)		座高 (cm)	
			全国	能代	全国	能代	全国	能代
小学校	男	1年	116.5	117.1	21.3	21.8	64.8	65.2
		2年	122.4	123.0	24.0	26.4	67.6	67.5
		3年	128.0	131.1	27.0	30.4	70.2	71.3
		4年	133.6	134.4	30.4	32.8	72.6	73.1
		5年	138.9	140.8	34.0	36.8	74.9	75.9
		6年	145.1	148.4	38.4	42.7	77.6	79.1
	女	1年	115.5	117.5	20.8	21.9	64.4	65.2
		2年	121.5	122.0	23.4	25.1	67.2	67.5
		3年	127.4	127.3	26.4	27.3	69.9	69.7
		4年	133.4	135.5	29.8	31.0	72.6	73.5
		5年	140.1	141.8	34.0	36.1	75.8	76.5
		6年	146.8	146.3	39.0	38.6	79.3	79.2
中学校	男	1年	152.5	153.8	44.0	46.3	81.3	82.0
		2年	159.7	162.6	48.8	53.3	84.9	87.0
		3年	165.1	167.1	53.9	58.0	88.1	89.7
	女	1年	151.8	153.0	43.6	46.7	82.1	83.4
		2年	154.8	155.7	47.2	49.3	83.8	84.6
		3年	156.4	156.7	50.0	50.7	84.9	85.3
高等学校	男	1年	168.3	170.0	58.9	61.6	90.4	91.2
		2年	169.8	170.3	60.7	63.6	91.4	91.7
		3年	170.7	171.1	62.6	66.7	92.0	92.4
	女	1年	157.0	157.1	51.4	53.1	85.4	85.6
		2年	157.6	157.0	52.4	54.9	85.7	85.9
		3年	157.9	158.2	52.9	56.2	85.9	85.6

注：全国は、平成26年度の数値である。

資料：教委学校教育課



## 中学校の現況

平成27年5月1日

学校名	生徒数									教員数	
	総数			1年		2年		3年		男	女
	計	男	女	男	女	男	女	男	女		
総数	1,337	701	636	227	207	233	242	241	187	73	52
能代第一中学校	226	127	99	44	27	40	40	43	32	12	7
能代第二中学校	296	145	151	49	59	46	55	50	37	13	13
能代東中学校	139	68	71	21	25	21	25	26	21	8	7
東雲中学校	242	138	104	34	36	55	38	49	30	14	9
能代南中学校	203	114	89	34	26	36	33	44	30	9	7
常盤中学校	38	18	20	7	6	5	7	6	7	7	3
二ツ井中学校	193	91	102	38	28	30	44	23	30	10	6

資料：教委学校教育課

## 中学校の推移

各年5月1日

年次	学校数	生徒数							教員数
		計	前年増減数	男	女	1年	2年	3年	
平成20年	7	1,619	△ 38	843	776	509	588	522	130
21	7	1,612	△ 7	849	763	520	506	586	131
22	7	1,548	△ 64	839	709	530	517	501	131
23	7	1,556	8	825	731	510	529	517	126
24	7	1,513	△ 43	765	748	473	512	528	131
25	7	1,412	△ 101	729	683	430	471	511	125
26	7	1,374	△ 38	697	677	479	426	469	130
27	7	1,337	△ 37	701	636	434	475	428	125

資料：教委学校教育課

## 中学校の施設状況

平成27年5月1日 単位：㎡・m

学校名	敷地面積			建物 竣工年	建物面積			
	総面積	建物地	屋外運動場等		総面積	校舎	屋内運動場	附属建物
総数	258,510	99,150	159,360		47,940	34,795	10,744	2,401
能代第一中	27,552	18,510	9,042	昭48	6,819	5,118	1,383	318
能代第二中	37,039	18,865	18,174	昭61	8,181	6,413	1,371	397
能代東中	36,490	8,247	28,243	平元	6,548	4,959	1,410	179
東雲中	53,749	29,272	24,477	平12	8,221	5,460	2,512	249
能代南中	39,127	8,625	30,502	昭59	5,751	4,321	1,132	298
常盤中	22,461	3,740	18,721	平16	3,765	2,427	1,338	-
二ツ井中	42,092	11,891	30,201	昭46	8,655	6,097	1,598	960

学校名	建物構造			教室数		プール開設状況		
	鉄筋	鉄骨	木造	普通	特別教室	開設年月	規模	
総数	31,139	8,113	8,688	58	124			
能代第一中	5,118	1,429	272	9	18	昭34.7	12.4×25	
能代第二中	6,372	1,516	293	13	19	昭63.7	13.0×25	
能代東中	4,939	1,525	84	6	18	平5.3	13.0×25	
東雲中	3,263	1,035	3,923	9	18	昭37.7	12.4×25	
能代南中	4,270	1,241	240	8	18	昭63.3	13.0×25	
常盤中	1,068	16	2,681	5	13	-	-	
二ツ井中	6,109	1,351	1,195	8	20	昭53.7	17.0×50	

資料：教委教育総務課

## 中学校卒業後の進路の推移

各年5月1日

年次	総数(A+B+C+D)			A進学者			B専修学校等進学者			C就職者			D死亡・不詳・左記以外の者			(再掲) A・Bのうち就職者			進学率	就職率
	計	男	女	計	男	女	計	男	女	計	男	女	計	男	女	計	男	女	(%)	(%)
20	548	253	295	544	251	293	1	1	0	0	0	0	3	1	2	0	0	0	99.5	0.0
21	521	272	249	520	271	249	0	0	0	0	0	0	1	1	0	0	0	0	99.8	0.0
22	588	286	302	582	282	300	1	1	0	0	0	0	5	3	2	0	0	0	99.1	0.0
23	499	276	223	494	273	221	2	0	2	1	1	0	2	2	0	0	0	0	99.4	0.2
24	517	280	237	515	278	237	0	0	0	0	0	0	2	2	0	0	0	0	99.6	0.0
25	529	277	252	523	271	252	1	1	0	1	1	0	4	4	0	0	0	0	99.1	0.2
26	511	266	245	507	265	242	2	1	1	0	0	0	2	0	2	0	0	0	99.6	0.0
27	469	231	238	468	230	238	1	1	0	0	0	0	0	0	0	0	0	0	100.0	0.0

注：1. 就職者数C=就職者+(再掲)A・Bのうち就職者  
 2. 専修学校等とは、専修学校・各種学校・公共職業訓練施設等

資料：学校基本調査

高等学校の現況

平成27年5月1日現在

学 校 名	課 程	生 徒 数											本 務 教 員 数	
		総 数			1 年		2 年		3 年		4 年			
		計	男	女	男	女	男	女	男	女	男	女	男	女
総 数		2,205	1,157	1,048	370	360	380	359	403	333	-	-	149	67
【全日制課程】														
県立能代高等学校	計	698	356	342	121	112	112	121	123	109	-	-	34	15
	普通	698	356	342	121	112	94	105	105	91	-	-	34	15
	理数						18	16	18	18	-	-		
県立能代工業高等学校	計	372	328	44	102	15	109	18	117	11	-	-	40	7
〃	機械	92	92	-	32	-	34	-	26	-	-	-	-	-
〃	電気	99	96	3	34	1	33	-	29	2	-	-	40	7
〃	建築・木材	33	25	8	-	-	-	-	25	8	-	-	-	-
〃	都市工学	23	23	-	-	-	-	-	23	-	-	-	-	-
〃	建設	68	51	17	25	10	26	7	-	-	-	-	-	-
〃	理工学	57	41	16	11	4	16	11	14	1	-	-	-	-
県立能代西高等学校	総合	305	159	146	56	49	51	48	48	53	-	-	25	10
県立二ツ井高等学校	普通	147	88	59	25	20	30	21	33	18	-	-	11	12
県立能代松陽高等学校	計	668	218	450	62	160	75	149	81	141	-	-	33	21
〃	普通						40	80	42	75	-	-		
〃	国際コミュニケーション	461	141	320	39	115	9	26	11	24	-	-	33	21
〃	情報ビジネス	207	77	130	23	45	26	43	28	42	-	-		
【定時制課程】														
県立能代工業高等学校	普通	15	8	7	4	4	3	2	1	1	-	-	6	2

注：本務教員数は学校全体の数である。

資料：市内各高等学校

高等学校の推移

各年5月1日

年 次	学校数	生 徒 数							本務教員数
		計	男	女	1 年	2 年	3 年	4 年	
平成20年	6	2,626	1,303	1,323	899	874	851	2	259
21	6	2,550	1,283	1,267	824	877	848	1	250
22	6	2,538	1,277	1,261	867	805	866	-	253
23	6	2,444	1,282	1,162	799	853	792	-	237
24	6	2,398	1,270	1,128	779	782	837	-	227
25	5	2,273	1,248	1,025	748	761	716	-	227
26	5	2,225	1,194	1,031	748	761	716	-	226
27	5	2,205	1,157	1,048	730	739	736	-	216

資料：市内各高等学校

高等学校の施設状況

平成27年5月1日 単位：㎡・m

学校名	敷地面積			建物 竣工年	建物面積			
	総面積	建物地	屋外運動場等		総面積	校舎	屋内運動場	附属建物
総 数	658,695	237,449	421,246		66,734	48,584	12,155	5,995
能 代 高	96,571	39,272	57,299	昭49	11,540	6,807	3,887	846
能 代 工 業 高	49,664	28,279	21,385	昭44	22,707	17,740	3,182	1,785
能 代 西 高	407,195	122,944	284,251	昭44	12,508	9,927	1,891	690
二 ツ 井 高	47,014	21,139	25,875	平 3	7,288	4,590	1,864	834
能 代 松 陽 高	58,251	25,815	32,436	平25	12,664	9,448	1,376	1,840

学校名	建物構造			教室数		プール開設状況		
	鉄筋	鉄骨	木造	普通	特別教室	開設年月	規模	付記
総 数	41,549	18,887	6,292	97	74			
能 代 高	6,496	4,806	232	20	10	昭50. 8	13.0×25	(使用不可)
能 代 工 業 高	16,855	5,400	452	23	13	昭44. 9	13.0×25	(使用不可)
能 代 西 高	6,009	4,177	2,322	21	20	昭44. 7	13.0×25	(使用不可)
二 ツ 井 高	4,623	1,864	801	12	18	平 4.10	13.0×25	(使用不可)
能 代 松 陽 高	7,539	2,640	2,485	21	13	-	-	-

資料：教委教育総務課、市内各高等学校

## 高等学校卒業後の進路の推移

各年5月1日

年次	総数(A+B+C+D)			A進学者			B専修学校等進学者			C就職者			D死亡・不詳・左記以外の者			(再掲) A・Bのうち就職者			進学率 (%)	就職率 (%)
	計	男	女	計	男	女	計	男	女	計	男	女	計	男	女	計	男	女		
19	966	533	433	373	206	167	239	122	117	330	190	140	24	15	9	-	-	-	38.6	34.2
20	964	473	491	401	194	207	243	125	118	296	146	150	24	8	16	-	-	-	41.6	30.7
21	845	425	420	353	178	175	181	72	109	294	171	123	17	4	13	-	-	-	41.8	35.1
22	843	422	421	365	173	192	213	103	110	252	143	109	13	3	10	-	-	-	43.2	29.9
23	860	421	439	330	152	178	206	89	117	295	162	133	29	18	11	-	-	-	38.4	34.3
24	789	412	377	341	166	175	166	73	93	253	155	98	29	18	11	-	-	-	43.2	32.2
25	837	414	423	317	134	183	199	79	120	290	187	103	31	14	17	-	-	-	37.9	34.6
26	706	382	324	276	142	134	160	67	93	257	167	90	13	6	7	-	-	-	39.1	36.4

注：1. 就職者数C=就職者+(再掲)A・Bのうち就職者

資料：学校基本調査

2. 専修学校等とは、専修学校・各種学校・公共職業訓練施設等

## 特別支援学校の現況

平成27年5月1日現在

学校名	児童・生徒数											本務教員数	
	総数			幼稚部		小学部		中学部		高等部			
	計	男	女	男	女	男	女	男	女	男	女	男	女
能代養護学校	91	58	33	-	-	15	11	14	9	29	13	18	38

資料：能代養護学校

## 特別支援学校の推移

各年5月1日

年次	学校数	児童・生徒数							本務教員数
		計	男	女	幼稚部	小学部	中学部	高等部	
平成20年	1	94	62	32	-	24	26	44	56
21	1	98	63	35	-	22	23	53	57
22	1	102	67	35	-	28	21	53	56
23	1	99	64	35	-	26	25	48	59
24	1	90	59	31	-	26	26	38	58
25	1	92	60	32	-	29	25	38	59
26	1	96	62	34	-	30	24	42	56
27	1	91	58	33	-	26	23	42	56

資料：能代養護学校

## 特別支援学校の施設状況

平成27年5月1日 単位：㎡・m

学校名	敷地面積			建物竣工年	建物面積			
	総面積	建物地	屋外運動場等		総面積	校舎	屋内運動場	附属建物
能代養護学校	69,214	32,641	36,573	平6	6,478	5,326	664	488

学校名	建物構造			教室数		プール開設状況		
	鉄筋	鉄骨	木造	普通	特別教室	開設年月	規模	付記
能代養護学校	5,326	686	466	16	14	平6.11	8×12.5×7×25	-

資料：能代養護学校

## 文化施設等利用者数の推移

単位：人

種別	平成20年度	21	22	23	24	25	26
総数	374,893	392,734	370,579	366,064	367,850	357,635	366,810
能代市中央公民館	36,929	40,336	36,719	41,062	42,070	35,784	33,276
能代市東部(扇淵を含む)公民館	10,012	10,750	10,059	7,564	8,536	9,826	7,777
能代市南部公民館	14,543	15,332	14,194	14,451	15,783	17,963	17,404
能代市向能代公民館	10,633	13,308	12,160	9,392	9,852	8,643	9,886
能代市檜山公民館	2,161	2,828	2,494	4,372	4,538	5,746	4,633
能代市鶴形公民館	3,817	4,976	5,895	3,079	4,174	4,761	4,941
能代市常盤地域連携施設	7,085	5,720	4,602	3,148	3,541	4,603	4,629
二ツ井公民館	24,017	29,060	23,438	21,313	20,938	17,696	20,184
〃 二ツ井分館	17,290	15,608	15,741	14,150	14,791	13,269	13,299
能代市文化会館	105,631	117,995	103,044	101,476	101,425	96,529	104,621
能代市勤労青少年ホーム	16,930	16,389	16,818	15,857	18,209	17,263	21,353
能代市働く婦人の家	21,493	18,951	16,962	17,572	15,855	13,954	14,699
能代市子ども館	31,183	31,153	33,648	34,379	34,991	32,271	36,242
能代市木の学校	3,658	3,117	2,363	2,602	2,254	1,919	1,794
サン・ウッド能代 ※1	24,536	25,475	27,490	26,247	25,100	27,029	23,932
二ツ井伝承ホール	5,702	5,573	3,373	3,054	2,899	4,927	3,226
二ツ井町歴史資料館	938	909	10,113	8,552	8,604	7,800	7,703
農林漁家婦人活動促進施設	3,205	2,461	2,250	2,482	1,895	2,766	1,800
井坂記念館	479	586	516	610	696	565	586
能代山本広域交流センター	34,651	32,268	28,700	34,702	31,699	34,321	34,825

※1 サン・ウッド能代については、体育施設を除いたもの

資料：林業木材振興課、教委生涯学習・スポーツ振興課  
能代教育事務所、能代山本広域市町村圏組合

## スポーツ施設利用者数の推移

単位：人

種別	平成20年度	21	22	23	24	25	26
総数	578,668	545,795	535,233	536,267	497,132	508,713	555,345
陸上競技場 ※1	15,277	17,476	14,982	-	22,823	21,601	25,822
能代市総合体育館	105,967	94,033	99,991	98,136	75,132	83,306	93,544
能代市民体育館	21,992	20,191	25,323	23,840	23,833	20,472	21,761
二ツ井町総合体育館	63,266	66,649	55,846	53,451	47,466	53,664	54,179
荷上場体育館	7,953	6,598	6,156	5,445	4,596	5,301	5,245
能代市民プール	12,051	11,458	11,945	12,423	9,363	7,838	6,929
能代球場	7,030	5,735	5,734	5,572	6,648	7,074	7,416
市民球場	6,545	9,717	8,320	10,997	12,817	9,102	7,863
落合第一球場	6,336	6,084	6,188	9,283	5,479	7,735	8,242
誠邦園球場	8,152	8,865	6,792	9,743	7,696	6,595	10,372
落合三面球場							
A球場	8,372	6,926	6,778	10,034	9,065	8,603	9,674
B球場	4,046	3,298	4,081	6,636	6,141	7,738	9,008
C球場	7,958	7,114	6,252	9,302	8,720	1,905	5,609
赤沼球場	8,072	6,406	7,922	7,225	7,259	7,407	7,604
二ツ井球場	4,142	3,515	4,906	5,753	3,977	3,455	3,479
公園テニスコート	5,219	7,250	4,862	5,421	5,507	4,959	5,832
落合テニスコート	9,212	7,897	7,898	7,306	4,792	3,269	4,622
二ツ井テニスコート	4,904	4,149	5,221	6,383	7,092	6,052	5,812
能代市B&G海洋センター	28,399	26,114	26,001	25,784	27,160	28,317	27,738
能代市弓道場	2,194	2,209	2,070	2,049	1,712	1,366	1,511
能代市土床体育館	13,491	11,245	11,844	13,103	14,455	15,284	13,710
サン・ウッド能代 ※2	20,590	19,912	17,219	18,540	17,776	19,616	18,315
能代山本スポーツセンターアリス	207,500	192,954	188,902	189,841	167,623	179,355	201,058

※1 陸上競技場利用者数には、学校の部活動、陸上愛好者は含まない。

資料：教委生涯学習・スポーツ振興課、能代山本広域市町村圏組合

※2 サン・ウッド能代については、体育施設分のみ

## 市立図書館蔵書冊数の推移

区分	20	21	22	23	24	25	26
総数	148,820	150,198	151,457	158,907	162,726	166,572	170,553
総記	4,987	5,049	4,925	5,087	5,156	5,231	5,192
哲学・宗教	4,468	4,528	4,521	4,705	4,773	4,828	4,877
歴史・地理	10,447	10,566	10,560	10,975	11,148	11,291	11,393
社会科学	15,548	15,922	15,727	16,371	16,772	17,175	17,548
自然科学	7,346	7,557	7,760	8,146	8,433	8,705	8,996
技術	7,059	7,308	7,542	8,085	8,423	8,727	9,057
産業	4,503	4,638	4,764	4,948	5,071	5,182	5,317
芸術	8,084	8,263	8,421	8,744	8,967	9,161	9,382
言語	1,894	1,926	1,948	2,010	2,034	2,058	2,092
文学	42,030	41,638	42,232	43,828	44,940	46,012	47,109
児童	29,985	29,831	29,642	32,314	33,071	34,014	35,115
郷土資料	12,469	12,972	13,415	13,694	13,938	14,188	14,475

資料：教委生涯学習・スポーツ振興課

## 市立図書館貸出状況（個人）の推移

年度	開館日数	貸出者数				貸出冊数		
		総数	一般	生徒	児童	総数	一般図書	児童図書
平成20年度	286	44,484	38,909	1,657	3,918	137,683	105,549	32,134
21	289	42,880	38,267	1,249	3,364	155,549	116,684	38,865
22	287	43,704	39,081	1,096	3,527	157,757	115,297	42,460
23	287	42,718	37,884	1,027	3,807	155,675	113,000	42,675
24	291	41,860	37,121	1,086	3,653	152,594	110,270	42,324
25	293	42,913	38,481	879	3,553	153,523	111,526	41,997
26	290	42,046	37,966	804	3,276	147,829	109,935	37,894

資料：教委生涯学習・スポーツ振興課

## 文化財等

各年4月1日

年次		20	21	22	23	24	25	26	27	国指定	県指定	市指定
有形文化財	建造物	6	6	6	6	6	6	6	6	-	2	4
	絵画	12	12	12	12	12	12	12	12	-	-	12
	彫刻	4	4	4	4	4	4	4	4	-	3	1
	工芸	14	14	14	14	14	14	14	14	-	-	14
	書跡古文書等	18	18	18	18	18	18	18	18	-	4	14
	考古資料	6	6	6	6	6	6	6	6	-	4	2
無形文化財		-	-	-	-	-	-	-	-	-	-	-
有形民俗文化財		7	7	7	7	7	7	7	7	-	-	7
無形民俗文化財		15	15	15	15	15	15	15	15	-	7	8
天然記念物	史跡	6	6	6	6	6	6	6	6	2	3	1
	名勝	-	-	-	-	-	-	-	-	-	-	-
天然記念物		6	6	6	6	6	6	6	6	-	4	2
総数		94	94	94	94	94	94	94	94	2	27	65
国登録有形文化財		6	4	4	4	4	4	4	4			

資料：教委生涯学習・スポーツ振興課



# 社会福祉 ・ 労働

国民年金受給状況の推移

年 度	総 数		老齢基礎年金等		障害基礎年金等		障害年金	
	件数	金額	件数	金額	件数	金額	件数	金額
平成20年度	18,783	11,860,335	17,559	10,843,076	904	795,036	94	84,159
21	19,015	12,119,594	17,787	11,093,616	922	812,411	91	81,189
22	19,112	12,289,000	17,902	11,254,975	(障害基礎・障害計)1,034件	912,976千円		
23	19,457	12,567,562	18,261	11,547,718	(障害基礎・障害計)1,017件	895,167千円		
24	19,969	12,975,181	18,768	11,952,484	(障害基礎・障害計)1,025件	900,324千円		
25	20,321	13,182,489	19,122	12,175,137	(障害基礎・障害計)1,016件	884,607千円		
26	20,736	13,464,034	19,542	12,463,518	(障害基礎・障害計)1,018件	878,339千円		

国民年金被保険者の推移

年 度	総 数	第1号		第3号
		強制加入	任意加入	
平成20年度	12,827	9,324	97	3,406
21	12,151	8,787	88	3,276
22	11,587	8,385	85	3,117
23	10,956	7,918	75	2,963
24	10,324	7,461	64	2,799
25	9,671	6,905	63	2,703
26	9,095	6,416	46	2,633

注：第3号とは、公的年金加入者（サラリーマン）に扶養されている妻又は夫。資料：市民福祉部市民保険課

保育所の推移

各年5月1日

年 次	保育所数	児 童 数						
		総数	0歳児	1歳児	2歳児	3歳児	4歳児	5歳児
平成20年度	20	899	61	147	155	168	178	190
21	20	889	76	133	182	148	169	181
22	20	888	78	160	172	146	162	170
23	22	987	99	196	214	161	152	165
24	22	1,060	165	209	198	168	168	152
25	19	934	68	165	209	155	167	170
26	17	893	70	173	198	130	153	169
27	14	765	59	124	169	130	127	156

注：広域入所児童を除く、へき地保育所児童を含む。資料：市民福祉部子育て支援課

児童（子ども）手当支給状況の推移

単位：千円

年 度	対象児(各年度末現在)	支給額
平成19年度	4,835	357,885
20	4,686	359,675
21	4,487	347,045
22(児童手当)	4,573	58,480
22(子ども手当)	5,858	761,488
23(子ども手当)	5,782	857,253
24	5,593	736,680
25	5,336	699,060
26	5,088	666,860

資料：市民福祉部子育て支援課

母子生活支援施設（能代松原ホーム）

入所者数の推移

各年4月1日

年 次	世 帯	人 員
平成19年	8	25
20	6	18
21	3	10
22	5	16
23	4	13
24	4	12
25	4	12
26	8	27
27	8	26

資料：市民福祉部子育て支援課

被保護者扶助費等交付状況の推移

年 度	総 数		生 活		住 宅		教 育	
	人員	金額	人員	金額	人員	金額	人員	金額
平成19年度	28,979	1,279,732	10,325	481,654	7,352	98,138	938	7,856
20	28,605	1,306,345	10,187	472,718	7,412	103,999	907	7,571
21	31,064	1,317,632	11,163	509,339	8,080	113,115	1,183	12,984
22	34,203	1,454,390	12,430	567,734	8,850	129,168	1,187	14,614
23	36,093	1,594,513	13,088	587,967	9,348	138,548	1,077	13,210
24	36,541	1,562,797	12,978	584,448	9,599	145,755	1,049	12,459
25	35,985	1,555,555	12,689	557,615	9,453	144,630	972	11,430
26	35,162	1,602,053	12,384	557,346	9,179	143,643	859	10,377

身体障がい者数の推移

各年3月31日

年次	総数	肢体不自由	視覚障がい	聴覚・言語等障がい	内部障がい
平成19年	3,184	1,810	254	304	816
20	3,251	1,865	252	301	833
21	3,161	1,821	241	299	800
22	3,205	1,845	245	298	817
23	3,258	1,859	253	312	834
24	3,240	1,868	234	316	822
25	3,209	1,858	220	314	817
26	3,188	1,842	217	305	824
27	3,131	1,800	218	296	817

資料：市民福祉部福祉課



単位：千円

遺族基礎年金		母子・遺児年金		寡婦年金		老齢福祉年金		死亡・特別一時金	
件数	金額	件数	金額	件数	金額	件数	金額	件数	金額
145	112,025	-	-	45	19,560	4	1,363	32	5,116
140	108,054	-	-	43	18,834	4	1,363	28	4,127
(遺族・母子・遺児・寡婦計) 176件		121,049千円				データ無		データ無	
(遺族・母子・遺児・寡婦計) 179件		124,677千円				データ無		データ無	
(遺族・母子・遺児・寡婦計) 176件		122,373千円				データ無		データ無	
(遺族・母子・遺児・寡婦計) 183件		122,745千円				データ無		データ無	
(遺族・母子・遺児・寡婦計) 176件		122,177千円				データ無		データ無	

資料：市民福祉部市民保険課

保育所の現況

平成27年5月1日現在

保育所名	数	児童数						
		総数	0歳児	1歳児	2歳児	3歳児	4歳児	5歳児
総数	893	70	173	198	130	153	169	
第一保育所	79	3	17	9	14	18	18	
第四保育所	75	5	11	15	10	13	21	
浅内保育所	12	-	-	-	1	5	6	
鶴形保育所	0	-	-	-	0	0	0	
檜山保育所	4	-	-	-	0	1	3	
すぎ保育園	66	4	14	15	9	13	11	
能代感恩講保育所	68	8	5	12	11	15	17	
轟保育園	79	4	8	9	15	24	19	
まつばら保育園	68	2	9	14	14	13	16	
ひがし保育園	26	8	6	12	-	-	-	
さんさん保育園	80	8	10	12	17	15	18	
つばめの森保育園	22	5	12	5	-	-	-	
あいじほいくえん	43	6	14	23	-	-	-	
かさき保育園	56	5	22	29	-	-	-	
ていじょう保育園	46	7	22	17	-	-	-	
二ツ井子ども園	86	0	16	12	21	18	19	
きみまち子ども園	83	5	7	14	18	18	21	

注：広域入所児童を除く

資料：市民福祉部子育て支援課

母子寡婦福祉資金の貸付状況の推移

単位：千円

年度	総数		住宅		修学		修業		就学支度		児童扶養資金		その他	
	件数	金額	件数	金額	件数	金額	件数	金額	件数	金額	件数	金額	件数	金額
平成19年度	6	3,174	-	-	4	2,304	-	-	2	870	-	-	-	-
20	6	2,990	-	-	4	2,250	-	-	2	740	-	-	-	-
21	2	1,368	-	-	2	1,368	-	-	-	-	-	-	-	-
22	6	2,400	-	-	2	920	-	-	4	1,480	-	-	-	-
23	2	1,968	-	-	1	1,152	1	816	-	-	-	-	-	-
24	2	1,512	-	-	1	1,152	-	-	1	360	-	-	-	-
25	1	1,152	-	-	1	1,152	-	-	-	-	-	-	-	-
26	0	0	-	-	-	-	-	-	-	-	-	-	-	-

資料：市民福祉部子育て支援課

単位：人・千円

医療		介護		生業		出産		葬祭	
人員	金額	人員	金額	人員	金額	人員	金額	人員	金額
9,140	662,177	999	25,102	214	2,985	-	-	11	1,820
8,703	684,477	1,120	31,862	265	4,114	1	77	10	1,527
9,088	642,468	1,192	33,719	350	4,700	1	240	7	1,067
9,878	701,501	1,342	33,124	510	7,158	-	-	6	1,091
10,609	811,476	1,444	31,446	508	8,860	1	45	18	2,961
10,898	767,859	1,530	40,918	463	8,270	5	117	19	2,971
10,555	783,319	1,735	46,575	477	9,364	-	-	14	2,622
10,490	835,379	1,859	46,964	378	6,349	1	46	12	1,949

子供の数別、母子及び父子・世帯数・世帯人員

平成27年8月1日現在

種別	母子世帯数・世帯人員					父子世帯数・世帯人員				
	総数	子供が1人	2人	3人以上	(再掲)6歳未満の子供のいる世帯	総数	子供が1人	2人	3人以上	(再掲)6歳未満の子供のいる世帯
世帯数	708	402	226	80	119	139	81	51	7	20
人員	2,452	1,254	820	378	487	496	267	191	38	79

資料：市民福祉部子育て支援課

## 年齢別男女別高齢者数

平成27年3月31日現在

種別	総数	高齢者の年齢				
		65～69歳	70～74歳	75～79歳	80～84歳	85歳以上
高齢者数	20,488	4,977	4,292	4,074	3,689	3,456
男	8,060	2,330	1,816	1,607	1,384	923
女	12,428	2,647	2,476	2,467	2,305	2,533

資料：市民福祉部市民保険課

## 老人憩の家（白濤亭）利用者数の推移

年度	総数	個室	大広間（団体）	大広間（個人）
平成19年度	11,501	2,412	1,177	7,912
20	15,042	2,683	1,170	11,189
21	16,552	2,448	1,223	12,881
22	16,093	2,410	948	12,735
23	17,650	2,428	1,141	14,081
24	16,717	1,747	1,360	13,610
25	17,407	1,422	1,479	14,506
26	17,559	910	1,473	15,176

資料：市民福祉部長寿いきがい課

## 保坂福祉会館（松寿園）利用者数の推移

年度	総数	談話室	教養娯楽室	大広間	会議室
平成19年度	14,040	3,075	3,434	3,202	4,329
20	14,572	3,281	3,331	3,129	4,831
21	14,211	2,919	3,292	3,076	4,924
22	12,769	2,830	2,607	2,706	4,626
23	11,453	2,847	2,716	2,354	3,536
24	11,716	2,658	2,703	2,273	4,082
25	10,899	2,651	2,678	1,882	3,688
26	8,545	405	2,141	2,083	3,916

資料：市民福祉部長寿いきがい課

## 高齢者保養センター（松風荘）利用者数の推移

年度	総数	日帰り	宿泊
平成19年度	5,095	4,627	468
20	4,666	4,188	478
21	4,146	3,899	247
22	4,109	3,869	240
23	3,942	3,546	396
24	3,628	3,304	324
25	2,938	2,760	178
26	2,845	2,646	199

資料：市民福祉部長寿いきがい課

## 養護老人ホーム（松籟荘）入居者数の推移

各年4月1日

年度	定員	総数	男	女
平成18年度	70	70	16	54
19	70	70	14	56
20	70	70	12	58
21	70	68	11	57
22	70	70	9	61
23	70	70	10	60
24	70	70	11	59
25	70	70	12	58
26	70	67	12	55
27	70	67	15	52

資料：市民福祉部長寿いきがい課

## 養護老人ホーム（やまもと）

## 入居者数の推移

各年4月1日

年度	定員	能代市措置者数
平成18年度	50	6
19	50	5
20	50	5
21	50	5
22	50	5
23	50	5
24	50	4
25	50	4
26	50	3
27	50	2

資料：市民福祉部長寿いきがい課

## 高齢者交流センター（おとも苑）

## 利用者数の推移

年度	総数	生きがい活動 支援施設	交流施設
平成19年	36,796	8,268	28,528
20	29,644	8,591	21,053
21	27,929	8,562	19,367
22	27,813	8,273	19,540
23	24,825	8,351	16,474
24	25,895	8,767	17,128
25	24,879	8,829	16,050
26	24,603	8,034	16,569

資料：能代山本広域市町村圏組合

## 特別養護老人ホーム入居者数の推移

各年4月1日

年次	海潮園				長寿園			
	定員	総数	男	女	定員	総数	男	女
平成19年	100	100	15	85	60	60	13	47
20	100	98	15	83	60	60	12	48
21	100	97	14	83	60	60	13	47
22	100	99	15	84	60	59	13	46
23	100	99	15	84	60	60	12	48
24	100	100	18	82	60	60	12	48
25	100	98	16	82	60	60	12	48
26	100	99	18	81	60	59	11	48
27	100	98	16	82	60	60	12	48

資料：能代山本広域市町村圏組合

## 在宅障がい者支援施設とらいあんぐる利用状況

年 度	浴室利用者数			会議室利用者数		地域活動支援センター 利用者数	障害者相談支援事業 利用者数
	男	女	計	団体数	利用者数		
平成19年度	51	167	218	773	5,904	1,057	156
20	64	136	200	680	4,622	1,048	345
21	59	215	274	648	5,033	807	310
22	58	182	240	697	5,396	725	235
23	97	201	298	682	1,899	1,060	346
24	85	212	297	506	4,734	1,039	428
25	16	230	246	472	5,352	1,066	431
26	2	286	288	483	4,841	932	746

※平成26年度版から利用目的別の人数を記載しています。

資料：市民福祉部福祉課

## 労働災害発生状況の推移

単位：人

業 種 別		平成21年度	22	23	24	25	26
製造業	食料品製造業	2	1	4	2	1	2
	木材木製品製造業	10	19	12	11	13	10
	化学工業	1	2	(2)2	0	3	4
	鉄鋼鋳物業及び金属製品製造業	5	3	2	2	5	3
	一般機械器具製造業	2	1	1	2	1	0
	電気機械器具製造業	-	2	1	0	0	0
	その他の製造業	11	8	(1)5	7	7	8
	製造業計	31	36	(3)27	24	30	27
土石砂利採取業		-	-	-	0	0	2
建設業	土木工事業	6	10	2	4	12	6
	建築工事業	12	(1)12	16	11	9	11
	設備工事業	-	2	1	0	2	3
	建設業計	18	(1)12	19	15	23	20
道路貨物運輸業		9	11	3	4	8	8
運輸業		10	12	3	6	10	9
陸上貨物取扱業		-	-	-	0	0	0
港湾荷役業		-	-	-	0	0	0
林業		8	10	7	(1)4	2	5
畜・水産業		-	-	-	0	1	0
その他の各種事業		24	34	(1)39	36	30	35
全業種合計事業		91	(1)116	(4)95	(1)85	96	98

注：1. ( )内の数字は死亡件数であり内数である

資料：能代労働基準監督署

2. 数値は能代労働基準監督署管内（能代市・山本郡）分

## 職業紹介の推移

年度	有効求職者	新規求職者				有効求人
	(月平均)	総数(A)	男	女	性別不詳	(月平均)
平成20年度	2,077	6,760	3,324	3,423	13	989
21	2,277	6,724	3,321	3,398	5	795
22	2,128	6,379	3,193	3,398	4	948
23	2,058	6,241	3,044	3,196	1	1,182
24	1,831	5,575	2,650	2,922	3	1,396
25	1,653	5,171	2,389	2,779	3	1,472
26	1,550	4,962	2,231	2,726	5	1,404

注：数値は能代公共職業安定所管内（能代市・山本郡）分 求職者数及び求人数は臨時、季節を除く常用を計上

## 雇用保険受給状況の推移

年度	受給資格決定件数				初回受給者数		
	総数	一般	高年齢	特例	一般	男	女
平成20年度	2,744	2,062	83	599	1,829	965	864
21	2,362	1,734	82	546	1,580	827	753
22	2,131	1,538	74	519	1,339	679	660
23	2,009	1,501	78	430	1,264	625	639
24	1,924	1,429	128	367	1,190	591	599
25	1,893	1,391	121	381	1,166	451	715
26	1,705	1,239	138	328	1,030	473	557

注：数値は能代公共職業安定所管内（能代市・山本郡）分

## 労働者災害補償保険取扱状況の推移

年度	年度末 事業所数	年度末 労働者数	保険料		保			
			徴収 済 額 (千円)	決定 額 (千円)	総 件 数	数		療養 補償費 金額 (千円)
						金 額 (千円)	件 数	
平成20年度	2,110	22,937	1,027,877	931,273	802	99,638	93	3,670
21	2,110	22,130	784,540	689,345	815	80,678	100	5,029
22	2,067	21,998	909,848	824,469	898	83,238	122	6,552
23	2,064	21,967	938,847	859,768	851	107,797	108	5,446
24	2,068	22,076	843,748	771,706	824	84,284	69	2,048
25	2,018	21,682	843,173	772,506	952	129,115	98	2,531
26	2,029	21,486	893,280	826,787	961	101,851	96	1,987

注：数値は能代労働基準監督署管内（能代市・山本郡）分

新規求人				就職者				就職率(%)
総数	男	女	共用	総数(B)	男	女	性別不詳	(B)／(A)
4,747	-	-	-	2,029	868	1,159	2	30.0
4,283	-	-	-	2,113	911	1,202	-	31.4
4,873	-	-	-	2,242	1,009	1,232	1	35.1
6,019	-	-	-	2,593	1,141	1,451	1	41.5
6,556	-	-	-	2,283	1,031	1,252	-	41.0
6,895	-	-	-	2,305	978	1,327	-	44.6
6,457	-	-	-	2,255	970	1,284	1	45.4

資料：能代公共職業安定所

受給者実人数				支給金額(千円)			
総数	一般(月平均)	高年齢	特例	総数	一般	高年齢	特例
1,348	670	79	599	1,006,735	869,649	15,131	121,955
1,448	792	86	570	1,201,302	1,073,053	16,859	111,390
1,192	607	73	512	905,282	796,703	12,927	95,652
1,070	556	78	436	836,951	739,545	15,065	82,341
945	472	121	352	695,361	605,690	22,941	66,730
941	454	111	376	659,418	567,521	21,569	70,328
889	402	143	344	596,366	504,502	27,897	63,967

資料：能代公共職業安定所

給 付									
休業補償費		傷害補償一時金		遺族補償一時金		葬 祭 料		そ の 他	
件 数	金 額 (千円)	件 数	金 額 (千円)	件 数	金 額 (千円)	件 数	金 額 (千円)	件 数	金 額 (千円)
297	40,790	13	18,187	-	-	1	469	398	36,522
312	34,123	6	9,066	-	-	-	-	397	32,460
344	36,722	3	1,762	-	-	2	1,311	427	36,891
311	37,638	19	27,161	1	46	2	1,506	410	36,000
328	39,320	13	15,541	3	699	-	-	411	26,676
356	42,924	25	33,113	2	390	4	2,174	467	47,983
371	42,075	20	22,610	2	492	1	684	471	34,003

資料：能代労働基準監督署



# 保 健 ・ 衛 生

## ごみ処理状況の推移

年度	処理 計画人口	処理 人口	年間 総排出量	年間 総収集量	年間処理量			
					計	焼却処理	高速堆肥 処理	その他 埋立処理
平成12年度	54,466	54,466	25,914	25,914	25,914	21,625	-	4,289
能	12,427	12,427	4,409	4,322	4,322	3,281	-	1,041
17	52,654	52,654	22,702	22,702	22,702	18,908	-	3,794
能	11,678	11,678	4,129	4,084	4,084	3,048	-	1,036
19	62,705	62,705	24,284	24,284	25,744	20,944	-	3,340
20	61,717	61,717	22,189	22,189	24,284	18,822	-	3,367
21	61,079	61,079	21,923	21,923	22,189	18,768	-	3,155
22	60,370	60,370	21,685	21,685	21,923	18,641	-	3,044
23	59,716	59,716	21,271	21,271	21,271	18,373	-	2,898
24	59,155	59,155	21,629	21,629	21,629	18,805	-	2,824
25	58,217	58,217	21,781	21,781	21,781	18,980	-	2,801
26	57,278	57,278	21,499	21,499	21,499	18,805	-	2,694

## し尿処理状況の推移

年度	処理 計画人口	処理 人口	年間 総排出量	年間 総収集量	年間処理	
					計	処理施設 処理
平成12年度	54,466	31,884	44,707	22,320	22,320	22,320
能	12,427	9,329	7,190	5,123	5,123	5,123
17	52,654	25,871	33,518	19,022	19,022	19,022
能	11,678	8,019	7,428	5,121	5,121	5,121
19	62,705	34,347	36,973	22,482	22,482	22,482
20	61,717	32,602	36,272	21,729	21,729	21,729
21	60,841	31,658	36,354	21,441	21,441	21,441
22	60,241	30,171	35,716	20,351	20,351	20,351
23	59,427	28,159	35,823	19,846	19,846	19,846
24	58,527	27,192	35,507	19,496	19,496	19,496
25	57,564	24,842	36,168	19,448	19,448	19,448
26	56,592	22,982	35,471	18,298	18,298	18,298

## 公害苦情発生状況の推移

単位：件

年度	総数	騒音	振動	粉じん	水質	大気	悪臭	その他
平成12年度	26	5	1	-	-	10	3	7
能	7	1	-	-	2	2	2	-
17	27	5	1	1	-	10	9	1
能	-	-	-	-	-	-	-	-
19	29	4	-	-	2	13	6	4
20	43	7	1	1	-	20	10	4
21	46	4	-	-	2	23	7	10
22	32	4	-	1	1	21	5	-
23	14	1	-	-	-	6	3	4
24	13	1	-	-	-	8	1	3
25	22	3	3	-	1	4	5	6
26	31	5	-	-	2	11	2	11

資料：環境産業部環境衛生課



単位：t・台

収集能力				処理施設				自家 処理量
収集 職員数	収集車両			処理場 職員数	処理実績（1日当たり）			
	計	特殊運搬車	運搬車		計	焼却処理	高速堆肥処理	
24	12	6	6	12	66	66	-	-
9	4	3	1	3	18	18	-	87
24	12	6	6	20	103	103	-	-
8	4	3	1	19	103	103	-	45
32	16	9	7	19	100	100	-	-
32	19	11	8	22	81	81	-	-
28	21	11	10	21	81	81	-	-
28	21	11	10	22	83	83	-	-
28	21	11	10	20	84	84	-	-
28	22	11	11	20	82	82	-	-
29	22	11	11	20	86	86	-	-

資料：公共施設状況調査、環境産業部環境衛生課

単位：k l・台

その他	収集能力		自家処理量			
	(業者) 収集職員数	(業者) バキューム車	計	下水道 処理	し尿 浄化槽	その他
-	25	14	22,387	6,932	15,455	-
-	21	10	2,067	-	1,967	100
-	23	12	16,803	9,447	5,049	-
-	26	15	2,307	-	2,307	-
-	49	27	14,491	7,714	6,777	-
-	49	27	14,543	7,775	6,768	-
-	51	28	14,913	7,936	6,977	-
-	43	28	15,365	8,127	7,238	-
-	47	28	15,977	8,353	7,624	-
-	45	28	16,011	8,580	7,431	-
-	44	27	16,720	9,134	7,586	-
-	43	28	17,173	9,545	7,628	-

資料：公共施設状況調査、環境産業部環境衛生課

国民健康保険税収入状況の推移

年度	総数				現
	調定額	収入済額	未収入額	収納率(%)	調定額
平成20年度	1,718,897	1,225,985	492,912	71.32	1,304,812
21	1,929,368	1,390,678	538,690	72.08	1,507,390
22	1,887,094	1,313,139	573,955	69.59	1,403,125
23	1,889,816	1,294,656	595,160	68.51	1,363,296
24	1,879,463	1,286,025	593,438	68.43	1,319,817
25	1,874,332	1,278,401	595,931	68.21	1,296,825
26	1,754,514	1,179,961	574,553	67.25	1,189,111

注：1. 収入済額は還付未済分除いた数値。  
2. 昭和59年度から退職被保険者を含む。

国民健康保険の推移

単位：千円

種別		平成22年度	23	24	25	26
国保世帯数		9,835	9,737	9,572	9,364	9,080
国保被保険者数		16,743	16,285	15,735	15,207	14,537
国民健康保険給付	入院件数	4,652	4,662	4,739	4,322	4,241
	費用額	2,060,957	2,107,994	2,217,292	2,072,225	2,036,070
	入院外件数	146,830	143,906	140,796	137,539	132,019
	費用額	1,926,550	1,917,443	1,932,158	1,903,123	1,857,656
	歯科件数	19,895	20,087	19,998	20,122	19,580
	費用額	371,821	390,897	378,535	373,755	366,985
	調剤件数	85,533	85,347	82,847	80,407	78,708
	費用額	1,130,235	1,173,130	1,110,895	1,104,527	1,070,924
	食事療養件数	(4,457)	(4,499)	(4,514)	(4,050)	4,049
	費用額	151,262	153,135	152,654	145,171	137,607
訪問看護件数	76	81	104	114	146	
費用額	6,733	4,898	5,907	7,995	10,588	
計	件数	256,986	254,083	248,484	242,504	234,694
	費用額	5,647,558	5,747,497	5,797,441	5,606,796	5,479,829
療養費	国保負担	4,118,183	4,191,554	4,231,854	4,087,389	4,045,229
	件数	6,266	6,699	6,818	5,901	5,081
	費用額	76,090	70,839	69,603	59,483	53,134
高額療養費	国保負担	55,386	51,722	51,212	43,392	38,829
	件数	7,813	7,759	8,468	9,244	9,209
その他給付	国保負担額	458,672	489,766	517,039	520,140	512,121
	出産育児一時金	40	38	38	30	34
葬祭費	金額	16,680	15,854	15,870	12,127	14,228
	件数	128	130	135	110	113
その他給付	金額	6,400	6,500	6,750	5,500	5,650

※国保世帯数・被保険者数は、年度末の一般・退職・老保の世帯数、人数  
給付費等は、年度の一般・退職の額

資料：市民福祉部市民保険課

死因別死亡者数の推移

各年12月31日

種別	平成19年		20		21		22		23		24		25	
	実数	率(%)	実数	率(%)	実数	率(%)	実数	率(%)	実数	率(%)	実数	率(%)	実数	率(%)
総数	850	100.0	831	100.0	847	100.0	776	100.0	897	100.0	861	100.0	907	100.0
悪性新生物	253	29.8	254	30.6	265	31.3	242	31.2	271	30.2	268	31.1	282	31.1
心疾患	118	13.9	112	13.5	129	15.2	129	16.6	158	17.6	141	16.4	145	16.0
脳血管疾患	118	13.9	113	13.6	95	11.2	94	12.1	90	10.0	100	11.6	95	10.5
糖尿病	14	1.6	4	0.5	10	1.2	4	0.5	5	0.6	5	0.6	8	0.9
高血圧性疾患	2	0.2	3	0.4	10	1.2	3	0.4	1	0.1	6	0.7	2	0.2
肺炎	98	11.5	97	11.7	94	11.1	87	11.2	110	12.3	94	10.9	92	10.1
腎不全	19	2.2	21	2.5	19	2.2	13	1.7	14	1.6	18	2.1	15	1.7
老衰	21	2.5	24	2.9	18	2.1	20	2.6	29	3.2	27	3.1	42	4.6
不慮の事故	28	3.3	39	4.7	36	4.3	27	3.5	38	4.2	31	3.6	37	4.1
自殺	29	3.4	42	5.1	27	3.2	9	1.1	24	2.7	18	2.1	12	1.3
その他	150	17.6	122	14.7	144	17.0	148	19.1	157	17.5	153	17.8	177	19.5

資料：秋田県衛生統計年鑑

単位：千円

年 課 税 分			滞納繰越分			
収入済額	未収入額	収納率(%)	調定額	収入済額	未収入額	収納率(%)
1,190,812	114,000	91.26	414,085	35,173	378,912	8.49
1,352,533	154,857	89.73	421,978	38,145	383,833	9.04
1,264,263	138,862	90.10	483,969	48,876	435,093	10.10
1,214,151	149,145	89.06	526,520	80,505	446,015	15.29
1,188,515	131,302	90.05	559,646	97,510	462,136	17.42
1,167,578	129,247	90.03	577,507	110,822	466,685	19.19
1,070,008	119,103	89.98	565,403	109,953	455,450	19.45

資料：総務部税務課

## 医療施設の推移

各年3月31日

年次	総数		病院						一般診療所		歯科診療所
	施設数	病床数	施設	病床数					施設数	病床数	施設数
				総数	精神	結核	感染症	その他			
平成20年	92	1,577	7	1,335	270	-	4	1,061	57	242	28
21	92	1,577	7	1,335	270	-	4	1,061	57	242	26
22	87	1,543	7	1,301	270	-	4	1,027	55	242	25
23	88	1,536	7	1,301	270	-	4	1,027	56	235	25
24	86	1,455	6	1,228	270	-	4	954	57	227	23
25	86	1,455	6	1,228	270	-	4	954	57	227	23
26	85	1,405	6	1,228	270	-	4	954	56	177	23
27	86	1,405	6	1,228	270	-	4	954	56	177	24

注：その他には一般病床及び療養病床が含まれる

資料：山本地域振興局福祉環境部業務概要

## 医療関係従事者の推移

隔年12月31日

年次	総数	医師	歯科医師	薬剤師	保健師	助産師	看護師	准看護師
平成22年	1,264	137	33	120	38	25	572	339
24	1,303	140	33	127	19	25	627	332
26	1,341	139	36	131	35	25	675	300

資料：厚生労働省（医師・歯科医師・薬剤師）、秋田県医師薬事課（その他）

## 年齢階層別死亡者数の推移

年次	総数	0～9歳	10～19	20～29	30～39	40～49	50～59	60～69	70～79	80歳以上
平成20年	842	2	1	2	3	13	46	88	220	467
21	847	3	-	4	9	8	45	95	221	462
22	776	4	3	2	7	11	38	95	191	425
23	897	1	2	1	8	14	42	110	196	523
24	861	4	-	4	10	10	28	86	218	501
25	907	6	3	3	8	14	34	96	190	553

資料：秋田県衛生統計年鑑

## 斎場使用状況の推移

年度	総数	能代市斎場						藤里町斎場「風華苑」				
		市内			市外			総数	旧二ツ井町区域住民			
		大人	小人	胎児等	大人	小人	胎児等		大人	小人	胎児等	
平成19年度	814	645	2	11	155	-	1	196	193	-	3	
20	794	626	3	12	151	1	1	177	176	-	1	
21	809	647	3	19	137	-	3	167	167	-	-	
22	777	594	5	16	157	-	5	163	163	-	-	
23	885	711	-	5	167	-	2	198	197	1	-	
24	862	694	4	17	142	1	4	174	172	2	-	
25	924	750	4	12	157	-	1	162	159	1	2	
26	887	719	-	6	160	-	2	188	188	-	-	

資料：環境産業部環境衛生課

## 各種検診受診状況の推移

単位：人

年 度	受診者	検 診 結 果		
		異常なし	要精検	要精検率(%)
<b>胃がん検診</b>				
平成20年度	3,826	3,063	759	19.8
21	3,869	3,143	726	23.1
22	3,630	2,683	947	26.1
23	3,946	3,231	715	18.1
24	4,560	3,960	600	15.2
25	4,482	3,651	831	18.5
26	4,176	3,380	796	19.1
<b>大腸がん検診</b>				
平成20年度	4,134	3,914	220	5.3
21	4,308	4,082	226	5.5
22	3,959	3,779	180	4.5
23	4,397	4,170	227	5.2
24	5,067	4,826	241	4.8
25	5,345	4,974	371	6.9
26	5,195	4,659	398	7.7
<b>肺がん検診</b>				
平成20年度	6,678	5,441	340	5.1
21	5,669	5,325	344	6.5
22	5,482	5,248	234	4.3
23	6,595	5,819	514	4.0
24	6,993	6,703	290	4.1
25	7,320	6,983	337	4.6
26	6,978	6,690	288	4.1
<b>肺がん喀痰検診</b>				
平成20年度	445	445	-	0.0
21	512	511	1	0.2
22	495	495	-	0.0
23	601	600	1	0.2
24	517	517	-	0.0
25	614	614	-	0.0
26	605	605	-	0.0
<b>子宮がん検診</b>				
平成20年度	1,442	834	68	4.7
21	1,764	1,748	16	0.9
22	1,885	1,833	52	2.8
23	2,358	2,269	89	3.8
24	2,518	2,437	81	3.2
25	2,630	2,582	48	1.8
26	2,814	2,760	54	1.9
<b>乳がん検診</b>				
平成20年度	1,471	1,270	201	13.7
21	2,109	1,895	214	11.3
22	2,193	2,049	144	6.6
23	1,822	1,661	161	8.8
24	2,597	2,421	176	6.8
25	2,892	2,592	300	10.4
26	2,859	2,614	245	8.6
<b>前立腺がん検診</b>				
平成20年度	2,024	1,756	120	5.9
21	971	808	71	7.3
22	903	853	50	5.5
23	1,300	1,250	50	3.8
24	2,099	2,002	97	4.6
25	2,190	2,113	77	3.5
26	2,020	1,894	126	6.2
<b>肝炎ウイルス検診</b>				
平成20年度	512	503	9	1.8
21	596	587	9	1.5
22	554	551	3	0.5
23	825	824	1	0.1
24	648	644	4	0.6
25	629	625	4	0.6
26	498	489	9	1.8

資料：市民福祉部健康づくり課

## 各種健診受診状況の推移

年度	受診者	指導区分		
		異常なし	要指導	要精検
<b>骨粗鬆症検診</b>				
平成19年度	362	148	128	86
20	1,760	662	623	475
21	2,013	832	731	450
22	1,847	812	643	392
23	1,909	875	647	387
24	1,809	785	570	454
25	1,828	759	591	478
26	1,600	657	479	464
<b>基本健診</b>				
平成18年度	6,211	474	1,300	4,437
19	5,639	446	1,608	3,585
20	-	-	-	-
21	-	-	-	-
22	-	-	-	-
23	-	-	-	-

資料：市民福祉部健康づくり課

## 妊婦健診受診状況の推移

単位：人

種別	平成19年度	20	21	22	23	24	25	26
<b>前期</b>								
対象者	395	376	376	307	327	290	265	244
受診者	378	361	382	320	318	285	261	240
受診率 (%)	95.7	96.0	101.6	104.2	97.2	98.3	98.5	98.4
<b>後期</b>								
対象者	403	389	388	323	346	302	285	258
受診者	372	358	316	311	293	304	267	224
受診率 (%)	92.3	92.0	81.4	96.3	84.7	100.7	93.7	86.8
<b>一般健診(全14回)</b>								
対象者	-	-	5,413.0	4,495	4,827	4,195	3,942	3,591
受診者	-	-	4,570.0	4,001	3,901	3,794	3,468	2,983
受診率 (%)	-	-	84.4	89.0	80.8	90.4	88.0	83.1

資料：市民福祉部健康づくり課

## 乳幼児健診受診状況の推移

単位：人

種別	平成19年度	20	21	22	23	24	25	26
<b>4ヵ月児</b>								
対象者	383	384	349	350	297	315	267	265
受診者	375	374	347	337	296	310	262	262
受診率 (%)	97.9	97.4	99.4	96.3	99.7	98.4	98.1	98.9
<b>10ヵ月児</b>								
対象者	387	400	363	333	333	296	291	274
受診者	369	380	350	321	332	291	286	269
受診率 (%)	95.3	95.0	96.4	96.4	99.7	98.3	98.3	98.2
<b>1歳6ヵ月児</b>								
対象者	422	371	387	364	358	302	308	281
受診者	385	349	374	351	339	295	301	267
受診率 (%)	91.2	94.1	96.6	96.4	94.7	97.7	97.7	95.0
<b>3歳児</b>								
対象者	456	391	430	393	371	371	365	300
受診者	388	350	384	358	352	352	345	284
受診率 (%)	85.1	89.5	89.3	91.1	94.9	94.9	94.5	94.7
<b>2歳児歯科</b>								
対象者	382	429	376	382	372	367	302	304
受診者	321	362	330	343	329	322	281	292
受診率 (%)	84.0	84.4	87.8	89.8	88.4	87.7	93.0	96.1

資料：市民福祉部健康づくり課

## 予防接種状況の推移

単位：人

種別	平成19年度	20	21	22	23	24	25	26
急性灰白髄炎 (生ワクチン分)	773	759	675	672	545	208	-	-
急性灰白髄炎 (不活化ワクチン分)	-	-	-	-	-	1,211	598	205
ジフテリア・破傷風	504	485	443	450	415	237	415	375
ジフテリア・百日咳・破傷風	1,640	1,625	1,467	1,539	1,237	1,029	326	48
日本脳炎	14	9	629	3,355	3,263	1,873	1,903	1,409
B C G	377	362	356	339	279	282	216	286
麻しん	1	-	-	-	-	-	-	-
風しん	-	-	-	-	-	-	-	-
麻しん・風しん	965	1,638	1,771	1,705	1,581	1,372	651	604
インフルエンザ	9,073	9,617	9,272	-	10,375	10,417	10,601	10,869
新型インフルエンザ	-	-	17,524	32,699	-	-	-	-
H i b	-	-	-	-	1,558	1,259	1,240	1,097
肺炎球菌	-	-	-	-	1,835	1,268	1,196	1,083
HPV	-	-	-	-	3,076	621	106	8
四種混合	-	-	-	-	-	-	882	1,052
水痘	-	-	-	-	-	-	-	481
高齢者用肺炎球菌	-	-	-	-	-	-	-	2,148
任意インフルエンザ	-	-	-	-	-	-	-	6,113

注：四種混合の内訳 ジフテリア・百日咳・破傷風・不活化ポリオ

資料：市民福祉部健康づくり課

# 消費者物価・市民所得

## 消費者物価指数（全国・全県・市別総合指数 平成17年=100）の推移

年 月		全国	全県	秋田市	能代市	大館市	由利本荘市	湯沢市	大仙市	鹿角市
指 数	平成17年平均	100.0	100.0	100.0	100.0	100.0	100.0	100.0	100.0	100.0
	平成18年平均	100.3	100.7	100.2	99.7	100.8	100.4	101.0	101.9	101.5
	平成19年1月	100.0	100.2	99.2	100.0	100.5	100.4	100.8	101.7	101.9
	2	99.5	99.5	98.7	99.1	100.0	99.5	99.9	101.2	101.2
	3	99.8	99.7	99.0	99.1	100.1	99.1	100.0	101.1	101.3
	4	100.1	100.0	99.2	100.1	100.4	100.0	100.1	101.7	101.1
	5	100.4	100.0	99.1	100.1	100.3	100.2	100.5	101.4	101.1
	6	100.2	100.0	99.1	100.3	100.4	100.3	100.2	101.6	101.0
	7	100.1	100.2	99.3	99.8	100.4	100.5	100.5	101.8	101.1
	8	100.6	100.7	99.7	100.5	101.0	100.7	101.3	102.5	101.4
	9	100.6	100.6	99.5	100.2	100.7	100.9	101.6	102.7	101.3
	10	100.9	100.8	99.7	100.3	100.9	101.0	101.9	103.2	102.5
11	100.7	100.6	99.5	100.0	101.3	100.9	101.2	102.7	101.6	
12	100.9	100.8	99.5	100.6	101.1	101.4	102.0	102.7	102.0	
対 前 月 変 化 率 (%)	平成19年1月	△ 0.2	0.2	0.0	0.9	0.2	0.6	0.2	0.0	△ 0.2
	2	△ 0.5	△ 0.7	△ 0.5	△ 0.9	△ 0.5	△ 0.9	△ 0.9	△ 0.5	△ 0.7
	3	0.3	0.2	0.3	0.0	0.1	△ 0.4	0.1	△ 0.1	0.1
	4	0.3	0.3	0.2	1.0	0.3	0.9	0.1	0.6	△ 0.2
	5	0.3	0.0	△ 0.1	0.0	△ 0.1	0.2	0.4	△ 0.3	0.0
	6	△ 0.2	0.0	0.0	0.2	0.1	0.1	△ 0.3	0.2	△ 0.1
	7	△ 0.1	0.2	0.2	△ 0.5	0.0	0.2	0.3	0.2	0.1
	8	0.5	0.5	0.4	0.7	0.6	0.2	0.8	0.7	0.3
	9	0.0	△ 0.1	△ 0.2	△ 0.3	△ 0.3	0.2	0.3	0.2	△ 0.1
	10	0.3	0.2	0.2	0.1	0.2	0.1	0.3	0.5	1.2
	11	△ 0.2	△ 0.2	△ 0.2	△ 0.3	0.4	△ 0.1	△ 0.7	△ 0.5	△ 0.9
	12	0.2	0.2	0.0	0.6	△ 0.2	0.5	0.8	0.0	0.4
対 前 年 同 月 変 化 率 (%)	平成17年平均	△ 0.3	△ 0.1	△ 0.2	△ 0.2	△ 0.1	0.0	0.3	0.0	△ 0.8
	平成18年平均	0.3	0.7	0.2	△ 0.3	0.8	0.4	1.0	1.9	1.5
	平成19年1月	0.0	△ 0.3	△ 1.1	△ 0.2	△ 0.3	0.1	△ 0.1	0.8	0.9
	2	△ 0.2	△ 0.8	△ 1.3	△ 0.7	△ 0.6	△ 0.6	△ 1.0	0.5	0.3
	3	△ 0.1	△ 0.8	△ 1.2	△ 0.9	△ 0.5	△ 1.1	△ 0.8	△ 0.2	0.7
	4	0.0	△ 0.7	△ 1.0	△ 0.1	△ 0.3	△ 0.3	△ 0.7	△ 0.4	△ 0.7
	5	0.0	△ 1.0	△ 1.5	△ 0.1	△ 1.0	△ 0.6	△ 0.6	△ 1.0	△ 0.9
	6	△ 0.2	△ 1.2	△ 1.5	△ 0.1	△ 1.7	△ 0.7	△ 1.1	△ 0.6	△ 1.1
	7	0.0	△ 0.6	△ 1.2	0.0	△ 1.1	0.0	△ 0.1	△ 0.3	△ 0.2
	8	△ 0.2	△ 0.7	△ 1.3	0.2	△ 0.4	△ 0.7	△ 0.2	△ 0.2	△ 1.0
	9	△ 0.2	△ 0.7	△ 1.2	0.1	△ 0.8	△ 0.8	0.2	△ 0.3	△ 0.9
	10	0.3	0.0	△ 0.6	0.6	△ 0.1	0.2	0.6	0.8	0.3
11	0.6	0.6	0.2	0.8	0.7	1.2	1.1	1.2	0.2	
12	0.7	0.8	0.3	1.5	0.8	1.6	1.4	1.0	△ 0.1	

注：数値は持家の帰属家賃含む総合数値である。

資料：秋田県消費者物価統計調査（平成19年度調査以後廃止）



## 産業別市内総生産の推移

単位：百万円、%

区 分	実 績 (年度)		増加率 (24-23)/23	構 成 比	
	平成23年	平成24年		平成23年	平成24年
<b>1 第1次産業</b>	<b>5,510</b>	<b>5,929</b>	<b>16.2</b>	<b>2.3</b>	<b>2.4</b>
農 業	5,128	5,557	8.4	2.2	2.3
林 業	364	352	-3.3	0.2	0.1
水 産 業	18	20	11.1	0.0	0.0
<b>2 第2次産業</b>	<b>45,141</b>	<b>48,417</b>	<b>56.7</b>	<b>19.4</b>	<b>20.5</b>
鉱 業	499	708	41.9	0.2	0.3
製 造 業	33,986	36,162	6.4	14.7	15.3
建 設 業	10,656	11,547	8.4	4.5	4.9
<b>3 第3次産業</b>	<b>180,343</b>	<b>182,253</b>	<b>9.4</b>	<b>78.4</b>	<b>77.0</b>
電気・ガス・水道業	34,571	35,758	3.4	15.9	15.1
卸売・小売業	21,401	21,495	0.4	9.2	9.1
金融・保険業	5,583	5,312	△ 4.9	2.5	2.2
不動産業	31,718	31,838	0.4	13.7	13.5
運輸・通信業	15,426	15,734	2.3	6.4	6.6
サービス業	40,594	41,299	1.7	17.5	17.5
政府サービス生産者	27,063	26,505	△ 2.1	11.8	11.2
対家計民間非営利サービス生産者	3,987	4,312	8.2	1.5	1.8
<b>4 (控除) 帰属利子等</b>	<b>-177</b>	<b>-103</b>	<b>41.8</b>	<b>0.1</b>	<b>0.0</b>
<b>市内総生産(1+2+3-4)</b>	<b>230,817</b>	<b>236,496</b>	<b>124.1</b>	<b>100.0</b>	<b>100.0</b>
市内総生産(帰属利子等控除前)	230,994	236,599	82.3		100.0

資料：秋田県市町村民経済計算年報

## 市民所得の分配の推移

単位：百万円、%

区 分	実 績 (年度)		増加率 (24-23)/23	構 成 比	
	平成23年	平成24年		平成23年	平成24年
<b>1 雇用人報酬</b>	<b>73,255</b>	<b>72,272</b>	<b>△ 1.3</b>	<b>54.0</b>	<b>49.6</b>
(1) 賃金・俸給	60,071	59,200	△ 1.4	44.4	40.7
(2) 雇主の社会負担	13,184	13,072	△ 0.8	9.7	9.0
<b>2 財産所得(非企業部門)</b>	<b>5,980</b>	<b>5,929</b>	<b>△ 0.9</b>	<b>4.4</b>	<b>4.1</b>
(1) 一般政府	△ 3,049	△ 2,989	△ 2.0	△ 2.2	△ 2.1
(2) 家 計	8,905	8,781	△ 1.4	6.5	6.0
(3) 対家計民間非営利団体	124	137	10.5	0.1	0.1
<b>3 企業所得(分配所得受払後)</b>	<b>59,488</b>	<b>67,384</b>	<b>13.5</b>	<b>40.0</b>	<b>46.3</b>
(1) 民間法人企業	34,527	41,845	21.2	21.5	28.7
(2) 公的企業	607	678	11.7	0.5	0.5
(3) 個人企業	24,354	24,861	2.1	18.0	17.1
① 農林水産業	1,605	2,230	38.9	0.7	1.5
② その他の産業	4,729	4,368	△ 7.6	3.9	3.0
③ 持ち家	18,020	18,263	1.3	13.3	12.5
<b>市民所得(1+2+3)</b>	<b>138,723</b>	<b>145,585</b>	<b>4.9</b>	<b>100.0</b>	<b>100.0</b>

資料：秋田県市町村民経済計算年報

## 人口1人当たり総生産・1人当たり分配所得 (参考資料)

区 分 (単位)	実 数 (年度)		増加率 (24-23)/23
	平成23年	平成24年	
人口(A)			
能代地域 (人)	58,405	57,621	△ 1.3
秋 田 県 (人)	1,074,858	1,062,761	△ 1.1
総生産(B)			
能代地域 (百万円)	230,817	236,496	2.5
秋 田 県 (百万円)	3,483,248	3,501,659	0.5
1人当たり総生産 (C=B/A)			
能代地域 (千円/人)	3,952	4,104	3.8
秋 田 県 (千円/人)	3,241	3,295	1.7
市民所得(分配)(D)			
能代地域 (百万円)	138,723	145,585	4.9
秋 田 県 (百万円)	2,523,354	2,603,681	3.2
1人当たり分配所得 (E=D/A)			
能代地域 (千円/人)	2,375	2,527	6.4
秋 田 県 (千円/人)	2,348	2,450	4.3

資料：秋田県市町村民経済計算年報

※推計方法の改定や新しい統計結果の活用、及び経済の変動率を勘案した遡及改定により数値が変わる場合がある。

## 主な用語の解説

## (1) 市町村内総生産 (経済活動別)

一定期間内に市町村内経済部門の生産活動によって新たに生み出された価値の評価額を、産業、政府サービス生産者、対家計民間非営利サービス生産者別の経済活動別に示したものであり、産出額から中間投入額を控除したものの。

## (2) 政府サービス生産者

政府サービスとは、国家の治安や秩序の維持、経済厚生、社会福祉の増進などのためのサービスで、政府以外によっては効率的かつ経済的に供給されないような、社会の共通目的のために行われる性格のものである。

政府サービス生産者には、上記の機能を果たす中央政府（国出先機関）、地方政府（県、市町村）などの行政機関のほか、社会保障基金や事業団の一部など、特定の非営利団体が含まれる。

## (3) 対家計民間非営利サービス生産者

他の方法では効率的に提供し得ない社会的、公共的サービスを、利益追求を目的とせず家計へ提供する団体を「対家計民間非営利団体」といい、これを生産者として把握する場合、「対家計民間非営利サービス生産者」という。対家計民間非営利団体は、ある特定の目的を遂行するために集まった個人の自発的な団体であり、その活動は通常、会員の会費や家計、企業、政府からの寄付、補助金によって賄われる。労働組合、政党、宗教団体のほか、私立学校のすべてがこれに含まれる。なお、副次活動として営利活動を営む場合、その副次活動は分離して、産業に含められる。

## (4) 帰属利子

金融業の営業活動による純受取分（受取利子＋受取配当－支払利子）。

一方、他の産業では、これをコスト（借入金利息の支払い）として総生産から控除する必要が生じるが、推計手法上、産業別に控除額を明らかにすることが困難なため、控除項目を設けて一括控除している。統計表の「(控除)帰属利子等」には、帰属利子のほかに「輸出品に課される税・関税(加算項目)」、「総資本形成に係る消費税(控除項目)」が含まれ、同様の理由で一括して加算・控除を行う。

## (5) 市町村民所得 (分配)

生産活動によって生み出された付加価値が、その生産活動に労働、資本等の生産要素を提供した市町村民に、賃金、配当などの対価によって、どのよう分配到されたかを示したものの。この分配到された所得の総額が市町村民所得であり、雇用者報酬、財産所得、企業所得から更正される。

## (6) 雇用者報酬

雇用者が労働の対価として受け取る現金や現物給与の他、雇主が雇用者福祉のために直接負担する社会保障関係費用のことであり、賃金・俸給と、雇主の社会負担の合計額となる。

## (7) 財産所得

一般政府、家計、対家計民間非営利団体が所有する資金・資産を運用・貸借して得られる所得。

家計については利子（純受取＝受取－支払）、配当（受取）、保険契約者に帰属する財産所得、賃貸料が計上される。

一般政府、対家計民間非営利団体については、純受取（受取－支払）の各項目合計が計上される。

## (8) 企業所得

営業余剰に、財産所得の純受取を加算したもので、民間法人企業、公的企業、個人企業の別に計上される。

財産所得において、家計に配当が計上されることから、二重計算を回避するため配当受払後の金額を計上する。

## (9) 1人当たり市町村民所得

「1人当たり市町村民所得」は次式のとおり、雇用者報酬、財産所得、企業所得の合計を総人口で除して求める。市町村民所得の水準は、賃金水準や給与水準とは異なる性質の指標であることに留意する必要がある。

$$1人当たり市町村民所得 = \text{市町村民所得 (雇用者報酬 + 財産所得 + 企業所得)} \div \text{市町村の総人口}$$

# 災害・治安・消防・司法

火災発生状況の推移

年次	出火件数						焼損焼損面積			死者負傷者		り災世帯数	損害額(千円)
	総数	建物	林野	船舶	車両	その他	棟数	建物(㎡)	林野(a)	死者	負傷者		
平成20年	30	18	2	-	5	5	28	1,522	18	2	1	15	88,433
21	19	17	-	-	1	1	38	3,212	20	2	4	16	79,846
22	17	13	-	-	2	2	27	1,298	35	3	1	22	51,135
23	15	11	-	-	2	2	24	1,452	-	5	-	27	46,383
24	27	22	1	-	3	1	45	2,894	8	2	9	30	130,172
25	16	12	2	-	2	-	16	1,499	10	1	3	5	66,446
26	13	8	3	-	1	1	12	640	57	4	3	10	17,424
27	16	11	2	-	3	-	21	1,286	9	1	3	14	61,458

資料：能代山本広域消防本部

原因別火災発生状況の推移

単位：件

年次	総数	煙草	ストーブ	コンロ	火あそび	マッチ ローソク	焚火 屑焼き	焼却炉 かまど	取灰等の 不始末	風呂釜 ボイラー	煙突 煙道	靱乾 燥機	溶接機 切断機	電気	排気管	その他	放火・放 火の疑い	不明
21	19	1	2	1	-	1	-	-	-	-	-	-	-	5	-	5	3	1
22	17	1	1	4	-	1	-	-	-	1	1	-	-	-	1	1	1	5
23	15	2	-	1	-	-	1	1	-	-	-	-	-	5	1	3	-	1
24	27	-	1	3	1	1	3	2	-	2	-	-	2	3	1	1	3	4
25	16	-	-	-	-	1	2	-	1	-	1	-	1	1	-	2	1	6
26	13	-	2	-	-	1	5	-	-	-	-	-	-	1	-	1	-	3
27	16	1	2	0	-	1	2	-	-	1	1	-	-	2	1	2	-	3

資料：能代山本広域消防本部

消防力の推移

各年4月1日

年次	消防署・所	消防職員	消防自動車等									
			総数	消防ポンプ自動車			はしご 自動車	化学 消防車	救急車	救助艇	救助 工作車	広報車
				総数	署・所管理	団管理						
平成20年	5[9]	137[219]	36[63]	21[39]	10[18]	11[21]	1[1]	1[1]	6[10]	3[5]	1[2]	3[5]
21	5[9]	141[224]	36[62]	21[38]	10[17]	11[21]	1[1]	1[1]	6[10]	3[5]	1[2]	3[5]
22	5[9]	136[223]	36[60]	21[36]	10[16]	11[20]	1[1]	1[1]	6[10]	3[5]	1[2]	3[5]
23	5[9]	134[212]	36[60]	21[36]	10[16]	11[20]	1[1]	1[1]	6[10]	3[5]	1[2]	3[5]
24	5[9]	130[211]	36[60]	20[35]	9[15]	11[20]	1[1]	1[1]	6[10]	3[5]	2[3]	3[5]
25	5[9]	132[212]	36[60]	20[35]	9[15]	11[20]	1[1]	1[1]	6[10]	3[5]	2[3]	3[5]
26	5[9]	135[213]	34[57]	19[36]	8[14]	11[21]	1[1]	1[1]	5[9]	3[3]	2[3]	3[5]
27	5[9]	135[213]	34[58]	19[36]	8[14]	11[22]	1[1]	1[1]	5[9]	3[3]	2[3]	3[5]

注：( )内は消防一部事務組合全体の数値（能代市・八森町・峰浜村）分  
[ ]内は広域消防本部全体の数値（能代市・三種町・八峰町・藤里町）分

資料：能代山本広域消防本部

消防団の推移

各年4月1日

年次	消防団数	消防分団数	団員総数	年齢別団員数					
				20歳未満	20～29	30～39	40～49	50～59	60歳以上
平成20年	2	25	757	-	60	198	270	203	26
21	1	24	755	2	59	190	259	216	29
22	1	24	747	-	59	175	255	220	38
23	1	24	744	1	52	189	240	218	44
24	1	24	757	5	57	192	234	226	43
25	1	24	739	-	55	189	225	217	53
26	1	24	713	5	46	173	225	210	54
27	1	24	712	7	42	165	227	211	60

年次	階級別団員数							消防ポンプ車等保有台数			
	団長	副団長	分団長	副分団長	部長	班長	団員	総数	ポンプ車	積載車	小型動力ポンプ
平成20年	2	3	25	32	59	137	499	127	12	27	88
21	1	4	24	33	59	137	497	128	11	28	89
22	1	4	24	33	59	137	489	128	11	28	89
23	1	4	24	33	59	135	488	128	11	28	90
24	1	3	24	31	59	134	505	128	11	28	89
25	1	3	24	31	59	133	488	128	11	28	89
26	1	4	24	31	59	133	461	128	11	28	89
27	1	4	24	32	57	134	460	129	11	29	89

資料：総務部総務課

## 救急業務状況の推移

単位：件

年次	総数	火災	自然災害	水難	交通	労働災害	運動競技	一般負傷	加害	自損行為	急病	その他
平成20年	2,008	4	1	3	167	15	10	244	9	35	1,200	320
21	2,026	4	-	3	181	12	12	233	9	44	1,197	331
22	2,002	1	-	1	165	13	18	221	9	29	1,213	332
23	2,148	2	-	2	190	14	12	252	3	30	1,304	339
24	2,125	7	-	-	158	14	22	225	6	31	1,353	309
25	2,150	8	-	3	139	11	8	275	7	27	1,344	328
26	2,182	3	-	1	136	19	13	243	5	16	1,403	343
27	2,076	2	-	2	113	18	12	235	6	23	1,334	331

資料：能代山本広域消防本部

## 交通事故発生状況の推移

種別	平成21年			22			23			24			25			26			27		
	件数	死者	傷者	件数	死者	傷者	件数	死者	傷者	件数	死者	傷者	件数	死者	傷者	件数	死者	傷者	件数	死者	傷者
総数	357	3	460	271	3	331	261	7	300	212	2	269	200	5	243	158	4	185	166	4	197
安全速度	3	-	3	5	-	5	9	-	9	5	-	5	9	-	13	5	-	7	1	-	1
前方不注意	124	3	185	83	-	113	82	3	95	59	1	82	52	1	69	45	1	58	48	-	65
飲酒運転	-	-	-	-	-	-	-	-	-	-	-	-	-	-	-	-	-	-	-	-	-
追越し・はみ禁	2	-	2	2	-	2	8	1	12	10	1	13	2	1	2	1	-	1	5	2	8
徐行違反	3	-	4	1	-	1	5	1	6	1	-	1	1	-	2	-	-	-	-	-	-
右左折不適	1	-	1	-	-	-	1	-	1	1	-	2	-	-	-	-	-	-	1	-	1
スピード違反	-	-	-	-	-	-	-	-	-	-	-	-	-	-	-	-	-	-	-	-	-
車間距離不適	-	-	-	-	-	-	-	-	-	-	-	-	2	-	2	-	-	-	-	-	-
ハンドル・ブレーキ操作不適	30	-	40	32	1	43	24	-	28	35	-	45	12	-	17	15	-	19	14	-	14
歩行者妨害	11	-	11	2	-	2	10	1	9	8	-	8	13	1	12	5	-	5	9	1	8
一時不停止(踏切含む)	12	-	17	18	-	19	10	-	11	11	-	21	7	-	10	2	-	2	5	-	5
信号無視	16	-	22	11	1	15	9	-	11	12	-	12	10	-	13	10	-	12	12	-	15
後退不適	-	-	-	-	-	-	-	-	-	-	-	-	-	-	-	-	-	-	-	-	-
過労運転	-	-	-	-	-	-	-	-	-	-	-	-	-	-	-	-	-	-	-	-	-
安全不確認	96	-	106	82	-	92	72	-	81	39	-	43	52	-	56	43	2	42	45	-	54
その他	59	-	69	35	1	39	31	1	37	31	-	37	40	2	47	32	1	39	26	1	26

注：数値は能代警察署管内（能代市・山本郡）分

資料：能代警察署

## 非行少年（ぐ犯少年を除く）の推移

年次	総数	刑法犯											特別法	
		総数	強盗	強姦	暴行	傷害	脅迫	恐喝	窃盗	詐欺	横領	偽造		その他
平成21年	31	30	-	-	-	-	-	-	21	1	-	-	8	1
22	29	28	-	-	-	-	-	-	25	-	-	-	3	1
23	43	34	-	-	-	-	8	-	23	-	-	-	3	9
24	32	28	-	-	-	-	3	-	18	-	-	-	7	4
25	27	23	-	-	-	-	3	-	13	-	-	-	7	4
26	36	29	-	-	2	-	-	-	24	-	-	-	3	7
27	18	16	-	-	2	1	-	-	11	-	-	-	2	2

注：数値は能代警察署管内（能代市・山本郡）分

資料：秋田県警察本部

## 犯罪発生状況の推移

種別	発生	平成21年	22	23	24	25	26	27
総数	発生	518	345	317	310	329	314	281
	検挙	242	165	158	176	157	144	144
凶悪犯	発生	3	1	3	4	2	0	1
	検挙	2	1	3	4	1	0	0
粗暴犯	発生	17	15	22	25	36	27	28
	検挙	16	15	20	26	32	25	30
知能犯	発生	26	12	15	18	18	17	37
	検挙	23	6	10	14	7	14	11
風俗犯	発生	11	2	4	9	3	1	1
	検挙	1	1	4	9	3	0	2
窃盗犯	発生	368	264	225	198	224	207	180
	検挙	158	125	99	95	101	87	92
その他	発生	93	51	48	56	46	62	34
	検挙	42	17	22	28	13	18	9

注：1. 数値は能代警察署管内（能代市・山本郡）分

資料：能代警察署

2. 交通関係業務上過失傷害は除く

## 地方裁判所事件処理状況の推移

単位：件（人）

年次	民事訴訟事件			民事執行事件			破産事件			刑事訴訟事件		
	新受	既済	未済	新受	既済	未済	新受	既済	未済	新受	既済	未済
平成19年	157	145	49	202	203	151	144	121	58	29	23	8
20	154	146	57	239	212	178	124	140	42	24	22	10
21	173	175	55	229	236	171	77	97	22	36	39	7
22	134	147	42	173	245	99	90	83	29	17	22	2
23	100	103	39	128	141	86	102	104	27	27	21	8
24	50	70	19	119	136	69	48	57	18	15	17	6
25	38	34	23	124	120	73	59	57	20	13	16	3
26	27	29	21	110	120	63	44	47	17	14	11	6
27	24	33	12	115	118	60	79	67	29	11	14	3

注：本表の事件数は秋田地方裁判所能代支部が取り扱ったものである。

資料：秋田地方裁判所

## 家庭裁判所事件処理状況の推移

単位：件

年次	家事審判事件			家事調停事件			その他の事件		
	新受	既済	未済	新受	既済	未済	新受	既済	未済
平成19年	432	422	38	73	80	16	20	16	4
20	333	337	34	67	67	16	17	20	1
21	394	400	28	65	61	20	22	18	5
22	361	368	21	75	77	18	26	27	4
23	292	299	14	86	83	21	28	26	6
24	352	354	12	67	69	19	28	27	7
25	412	404	20	57	63	13	22	25	4
26	371	360	31	48	47	14	14	13	5
27	479	492	18	76	66	24	26	28	3

注：1. 本表の事件数は秋田家庭裁判所能代支部が取り扱ったものである。

資料：秋田家庭裁判所

2. 「その他の事件」には、家事共助事件及び家事雑事件を含む。

## 簡易裁判所事件処理状況の推移

単位：件（人）

年次	民事訴訟事件			督促事件			民事調停事件			刑事訴訟事件			略式		
	新受	既済	未済	新受	既済	未済	新受	既済	未済	新受	既済	未済	新受	既済	未済
平成19年	258	242	61	259	259	-	56	64	7	11	9	3	273	278	-
20	266	262	65	267	267	-	38	39	6	15	14	4	242	242	-
21	410	340	135	264	263	1	65	67	4	20	22	2	245	244	1
22	312	384	63	189	189	1	91	92	3	11	13	-	252	245	8
23	286	286	63	142	143	-	71	74	-	12	12	-	195	177	26
24	157	191	29	89	89	-	46	44	2	8	6	2	191	204	13
25	100	109	20	67	67	-	14	13	3	7	8	1	137	144	6
26	76	75	21	69	69	0	15	15	3	10	10	1	108	105	9
27	63	70	11	75	75	0	23	26	0	16	9	8	102	99	12

注：1. 本表の事件数は能代簡易裁判所が取り扱ったものである。

資料：秋田地方裁判所

2. 事件処理状況の推移について、平成27年の数値は速報値であり、概数である。従前、概数であった数値については今回確報値とした。

# 電気・ガス・水道

## 電灯使用状況の推移

年度	総数		定額電灯		従量電灯A・B		従量
	口数	使用電力量	口数	使用電力量	口数	使用電力量	口数
平成20年度	39,763	128,797	506	285	26,776	86,177	1,304
21	39,751	132,563	506	267	26,475	85,707	1,318
22	39,749	138,323	499	271	26,206	87,797	1,317
23	40,187	134,202	496	269	26,228	82,906	1,333
24	39,791	134,223	531	273	25,944	81,512	1,331
25	40,122	132,237	566	288	25,610	73,367	1,329
26	39,916	127,769	609	304	25,448	75,144	1,317

注：「臨時電灯」の口数については季節需用契約のため、毎月の口数の合計とする。その他の口数については3月31日現在

## 電力使用状況の推移

年度	総数		業務用電力		小口電力		深夜
	口数	使用電力量	口数	使用電力量	口数	使用電力量	口数
平成20年度	10,028	181,085	239	80,053	4,201	55,597	801
21	9,893	173,659	240	79,163	4,114	53,689	783
22	9,679	177,877	240	79,955	4,034	57,140	756
23	9,637	164,108	248	69,398	3,982	54,555	734
24	9,380	168,333	255	73,140	3,904	54,974	703
25	9,200	167,968	259	74,492	3,808	53,622	669
26	9,000	163,603	255	73,144	3,694	52,283	645

注：1. 「その他の電力」の口数については季節需用契約のため、毎月の口数の合計とする。その他の口数については3月31日現在。

2. 「その他の電力」とは臨時電力・融雪用電力・農事用電力

## ガス供給状況の推移

年度	ガス供給量	ガス管延長 (m)	供給区域内		供給		
			世帯数	普及率 (%)	総数		家庭
					戸数	使用量	戸数
平成20年度	660,795	97,027	8,277	43.2	3,573	591,913	3,202
21	668,533	96,178	8,293	43.1	3,573	602,041	3,193
22	734,966	96,178	8,293	42.3	3,512	701,783	3,125
23	871,129	96,178	8,293	41.5	3,442	850,095	3,055
24	914,121	96,178	8,255	42.9	3,544	903,026	3,154
25	982,364	96,178	8,255	42.8	3,519	949,906	3,132
26	940,515	96,178	8,255	42.6	3,514	928,354	3,131

注：平成14年10月1日に民間譲渡

## 上水道給水状況の推移

年度	市内総人口 (人)	給水区域内			
		給水人口(人)	給水戸数(戸)	普及率(%)	
平成20年度	61,416	47,920	45,317	19,155	94.6
21	60,578	47,303	44,771	19,257	94.6
22	59,985	46,983	44,494	19,354	94.7
23	59,427	46,713	44,005	19,347	94.2
24	58,527	46,158	43,652	19,408	94.6
25	57,564	45,518	43,215	19,348	94.9
26	56,592	45,050	42,653	19,360	94.7

年度	使用量 (m <sup>3</sup> )					
	総数	一般用	臨時用	湯屋用	船舶栓	その他
平成20年度	4,295,746	4,250,962	3,937	666	5,277	34,904
21	4,330,130	4,291,471	4,803	-	4,612	29,244
22	4,392,785	4,343,790	4,819	-	4,425	39,751
23	4,334,039	4,289,465	8,019	-	5,347	31,208
24	4,316,439	4,279,583	5,612	-	3,862	27,382
25	4,268,255	4,231,144	10,557	-	3,611	22,943
26	4,235,351	4,201,610	4,675	-	3,296	25,770

資料：都市整備部公営企業管理課



単位：10<sup>3</sup>KWH

電 灯 C	時間帯別電灯		臨時電灯			公衆街路灯	
	使用電力量	口数	使用電力量	口数	使用電力量	口数	使用電力量
19,284	1,278	18,441	1,137	414	8,767	5,284	
19,295	1,452	21,715	1,193	436	8,807	5,143	
19,639	1,654	25,099	1,246	469	8,827	5,048	
17,914	1,829	27,659	1,471	606	8,830	4,848	
18,140	2,015	28,986	1,111	466	8,859	4,846	
17,767	2,175	30,473	1,512	628	8,930	4,714	
17,064	2,322	30,204	1,252	478	8,968	4,575	

資料：東北電力（株）能代営業所

単位：10<sup>3</sup>KWH

電 力	その他の電力		大口電力	
	使用電力量	口数	使用電力量	口数
4,904	4,775	5,184	12	35,347
4,952	4,746	5,322	10	30,533
5,351	4,638	5,019	11	30,412
5,523	4,663	5,285	10	29,347
5,256	4,507	5,867	11	29,096
5,091	4,453	4,977	11	29,786
4,885	4,395	6,278	11	27,013

資料：東北電力（株）能代営業所

単位：50MJ/m<sup>3</sup>

用	戸 数 ・ 使 用 量							
	商業用		工業用		医療用		公用	
	戸数	使用量	戸数	使用量	戸数	使用量	戸数	使用量
356,881	268	109,527	3	1,688	36	66,668	64	57,149
362,847	278	109,417	3	1,695	36	64,439	63	63,643
358,048	285	106,514	3	1,527	37	164,822	62	70,872
364,788	285	104,566	3	1,465	38	312,119	61	67,157
388,505	285	103,477	3	1,390	36	314,221	64	95,455
396,179	284	102,742	3	1,311	36	320,039	63	129,635
399,949	283	99,991	3	1,281	35	313,007	62	114,126

資料：水道局水道課、のしろエネルギーサービス(株)

## 下水道普及状況の推移

各年3月31日

年次	処理区域 面積 (ha)	処理区域内 世帯数	処理区域内 人口(人)	水洗化		水洗化	
				世帯数	普及率(%)	人口(人)	普及率(%)
平成18年	579	9,158	25,148	5,814	63.5	18,212	72.4
19	599	9,356	25,953	6,119	65.4	18,921	72.9
20	608	10,305	23,514	6,391	62.0	14,827	63.1
21	622	10,375	23,375	6,544	63.1	14,952	64.0
22	630	10,434	23,318	6,710	64.3	15,269	65.5
23	638	10,554	23,438	6,909	65.5	15,642	66.7
24	667	10,858	24,015	7,162	66.0	16,091	67.0
25	699	11,303	24,704	7,497	66.3	16,539	66.9
26	727	11,587	25,132	8,017	69.2	17,631	70.2
27	768	11,965	25,540	8,496	71.0	18,442	72.2

資料：都市整備部上下水道整備課



# 運輸・通信・観光

## 能代港階級別入港船舶数の推移

種別	平成21年		22		23		24		25		26	
	隻数	総トン数	隻数	総トン数	隻数	総トン数	隻数	総トン数	隻数	総トン数	隻数	総トン数
総数	258	2,213,827	287	2,182,539	311	2,701,893	332	2,692,222	383	2,270,374	332	2,630,973
5t～100t未満	4	396	3	297	2	299	7	613	15	1,485	15	1,405
100t～500t未満	101	49,450	102	50,794	144	71,295	154	76,471	181	89,360	128	63,059
500t～1,000t未満	32	21,199	28	19,172	26	19,376	19	13,999	44	34,018	38	31,039
1,000t～3,000t未満	26	45,619	62	106,822	30	51,413	43	74,744	46	71,269	38	58,027
3,000t～6,000t未満	54	240,544	55	248,930	63	280,163	60	269,419	58	266,923	67	306,753
6,000t～10,000t未満	1	7,636	-	-	-	-	-	-	1	9,938	1	9,611
10,000t～以上	40	1,848,983	37	1,756,524	46	2,279,347	49	2,256,976	38	1,797,381	45	2,161,079

資料：港湾統計年報

## 能代港輸移出貨物の推移

単位：トン

年次	総数	鉱産品	金属機械工業品	軽工業品	林産品	化学工業品	特殊品	雑工業品
平成20年	95,281	13,117	343	4,725	-	68,359	8,737	-
21	179,663	16,317	-	3,754	-	154,313	5,279	-
22	214,857	21,635	93	3,531	-	185,928	3,670	-
23	280,921	25,641	31	3,404	5,436	238,423	7,985	1
24	304,682	29,934	1,019	3,657	-	259,770	10,302	-
25	292,457	46,197	300	2,169	1,344	233,745	8,702	-
26	324,214	35,940	206	4,004	-	274,288	9,776	-

資料：港湾統計年報

## 能代港輸移入貨物の推移

単位：トン

年次	総数	農水産品	林産品	鉱産品	金属機械工業品	化学工業品	雑工業品	特殊品
平成20年	3,481,919	-	51,456	3,390,160	39	27,763	3,642	8,859
21	3,210,733	-	34,679	3,150,381	116	23,608	1,949	-
22	3,203,364	-	66,893	3,110,026	781	25,057	607	-
23	3,541,331	-	48,255	3,475,337	2,102	1,301	623	13,713
24	3,715,731	-	40,816	3,668,849	754	5,312	-	-
25	3,159,327	-	31,448	3,104,870	2,404	19,596	-	1,009
26	3,445,084	-	13,612	3,414,041	477	16,954	-	-

資料：港湾統計年報

## 能代港外航・内航別入港船舶数の推移

年次	総数		商船		漁船		避難船		その他	
	隻数	総トン数	隻数	総トン数	隻数	総トン数	隻数	総トン数	隻数	総トン数
外航										
平成20年	86	1,987,748	86	1,987,748	-	-	-	-	-	-
21	72	1,914,257	72	1,914,257	-	-	-	-	-	-
22	102	1,919,475	102	1,919,475	-	-	-	-	-	-
23	88	2,286,652	88	2,286,652	-	-	-	-	-	-
24	95	2,322,738	95	2,322,938	-	-	-	-	-	-
25	85	1,927,039	85	1,927,039	-	-	-	-	-	-
26	81	2,252,679	81	2,252,679	-	-	-	-	-	-
内航										
平成20年	191	254,618	183	251,313	-	-	2	1,246	6	2,059
21	186	299,570	178	298,020	4	796	-	-	4	754
22	185	263,064	182	262,767	-	-	-	-	3	297
23	223	415,241	221	414,942	-	-	-	-	2	299
24	237	369,284	227	367,474	-	-	2	998	8	812
25	298	343,335	261	322,672	1	499	8	4,989	28	15,175
26	251	378,294	213	352,792	-	-	-	-	38	25,502

資料：港湾統計年報

## 自動車保有台数の推移

各年4月1日

年次	総数	乗用車		貨物車		バス (マイクロ含む)	自動二輪車 原付自転車	特種 用途車
		普通車	軽四輪車	普通トラック	軽四輪車			
平成20年	46,113	19,707	10,968	3,801	7,926	187	2,777	747
21	45,565	19,130	11,395	3,546	7,863	188	2,709	734
22	44,952	18,687	11,695	3,414	7,761	186	2,511	698
23	44,674	18,436	11,898	3,295	7,654	185	2,525	681
24	44,718	18,337	12,235	3,217	7,625	177	2,435	692
25	44,963	18,135	12,709	3,156	7,486	171	2,328	978
26	44,660	17,846	13,252	3,119	7,331	171	2,262	679
27	45,038	17,523	13,742	3,034	7,315	169	2,213	1,042

資料：山本地域振興局総務企画部・総務部税務課

## 一般乗合バスの運輸状況の推移

単位：km・台・人

年度	在籍 車両数	運転 車両数	乗車人員						停留 所数	営業 キロ数	総走行キロ数
			総数	一日平均	定期	一日平均	定期外	一日平均			
平成20年	47	47	425,089	1,164	46,697	127	378,392	1,036	-	-	1,013,984.70
21	47	47	387,778	1,062	39,060	107	348,718	955	-	-	1,009,988.90
22	44	44	378,405	1,037	34,193	94	344,212	943	-	-	977,642.20
23	38	38	381,362	1,045	33,423	92	347,939	953	-	-	995,151.50
24	38	38	362,189	992	39,645	108	322,544	883	-	-	989,549.90
25	42	42	340,709	933	44,943	123	295,766	810	-	-	998,743.10
26	44	44	332,858	911	34,222	93	298,636	818	-	-	989,515.70

注：1. 貸切を除く 2. 数値は能代営業所管内分

資料：秋北バス（株）

## 鉄道駅別乗車人員・貨物取扱状況の推移

単位：人・トン

年度	能代駅		向能代駅		東能代駅		二ツ井駅		貨物（トン）	
	乗車人員		乗車人員		乗車人員		乗車人員		発送	到着
	総数	1日平均	総数	1日平均	総数	1日平均	総数	1日平均		
平成20年度	290,707	796	19,143	52	220,172	603	172,507	472	9,479	4,810
21	266,552	730	17,027	46	209,505	573	171,943	471	7,620	4,390
22	255,728	700	15,144	41	202,708	555	173,527	475	7,383	4,100
23	242,360	664	18,615	51	185,420	508	166,075	455	7,620	4,082
24	219,462	601	21,008	57	191,434	524	154,502	423	8,164	3,445
25	207,685	569	22,265	61	195,640	536	147,095	403	-	-
26	186,150	510	15,695	43	190,165	521	142,715	391	-	-

注：平成25年より、「東能代」駅としての貨物取扱を終了している。

資料：JR東日本秋田支社・日本貨物鉄道秋田支店

## 電話普及の推移

年度	加入電話						公衆電話		
	一般加入電話			ISDN			総数	カード 公衆	その他
	総数	事務	住宅	総数	事務	住宅			
平成20年度	19,884	3,745	16,139	2,110	1,741	369	178	178	-
21	18,668	3,495	15,173	1,907	1,609	298	173	173	-
22	17,807	3,331	14,476	1,706	1,457	249	-	-	-
23	16,876	3,068	13,808	1,508	1,299	209	-	-	-
24	15,690	2,808	12,882	1,373	1,203	170	-	-	-
25	14,382	2,502	11,880	1,222	1,093	129	-	-	-
26	13,494	2,209	11,285	1,095	1,001	94	-	-	-

資料：NTT東日本秋田支店

能代市観光客数等調べ

単位：人・%

分類	年次		平成21年		22		23		24		25		26		27	
	名称	誘客数	増加率	誘客数	増加率	誘客数	増加率	誘客数	増加率	誘客数	増加率	誘客数	増加率	誘客数	増加率	
旧能代市分																
行事	こども冬まつり	4,000	233.3	4,500	12.5	1,700	-62.2	2,000	17.6	1,800	-10	-	-	-	-	-
	能代公園さくらまつり	18,000	-5.3	19,720	9.6	23,000	16.6	18,280	-20.5	8,000	-56.2	13,920	74	12,620	-9.3	
	能代凧揚げ大会	3,000	-30.2	4,300	43.3	2,500	-41.9	3,000	20	3,300	10	4,300	30.3	5,000	16.3	
	能代カップ高校選抜バスケットボール大会	7,736	4.0	6,463	-16.5	5,339	-17.4	5,243	-1.8	5,202	-0.8	4,797	-7.8	6,130	27.8	
	能代公園つつじまつり	10,400	-13.3	11,000	5.8	13,040	18.5	13,120	0.6	14,480	10.4	14,280	-1.4	23,200	62.5	
	のしるこどもまつり	7,000	0	7,000	0	8,500	21.4	8,500	0	9,000	5.9	9,000	0	8,000	-11.1	
	太鼓フェスティバル in のしる	3,000	20	3,000	0	-	-	-	-	-	-	-	-	-	-	
	嫁見まつり	5,000	-28.6	7,000	40	3,000	-57.1	8,000	166.7	6,000	-25	7,000	16.7	8,000	14.3	
	のしろみなとまつり	10,000	25	12,000	20	12,000	0	5,000	-58.3	10,000	100	11,000	10	15,000	36.4	
	港まつり 能代の花火	120,000	-20	170,000	41.7	180,000	5.9	210,000	16.7	230,000	9.5	200,000	-13	170,000	-15	
	日吉神社祭典	22,000	-17	25,000	13.6	26,000	4	26,000	0	26,000	0	26,000	0	26,000	0	
	こども七夕	25,000	-16.7	15,000	40	17,000	13.3	10,000	-41.2	40,000	300	30,000	-25	70,000	133.3	
	能代七夕「天空の不夜城」	-	-	-	-	-	-	-	-	320,000	-	290,000	-9.4	100,000	-65.5	
	能代役七夕	60,000	0	80,000	33.3	60,000	-25	60,000	0	70,000	16.7	40,000	-42.9	80,000	100	
	シャチ流し	20,000	0	30,000	50	20,000	-33.3	20,000	0	20,000	0	10,000	-50	30,000	200	
	おなごりフェスティバル	200,000	-20	200,000	0	200,000	0	480,000	140	510,000	6.3	230,000	-54.9	230,000	0	
	銀河フェスティバル	-	-	-	-	-	-	4,791	-	3,310	-30.9	4,256	28.6	3,527	-17.1	
	八幡神社祭典	2,000	0	2,000	0	1,000	-50	2,000	100	2,000	0	2,000	0	2,500	25	
	のしる産業フェア	11,074	10.7	10,250	-7.4	8,258	-19.4	6,900	-16.4	9,100	31.9	9,580	5.3	10,900	13.8	
	b j リーグ秋田ノーザンハビネッツ 能代大会	-	-	5,444	-	-	-	-	-	-	-	-	-	-	-	
	はやぶさ特別展示	-	-	-	-	13,575	-	-	-	-	-	-	-	-	-	
	インターハイ	-	-	-	-	23,900	-	-	-	-	-	-	-	-	-	
	ブレDC秋田路号 東能代駅イベント	-	-	-	-	-	-	10,000	-	-	-	-	-	-	-	
	種苗交換会	-	-	-	-	-	-	831,000	-	-	-	-	-	-	-	
	豚なんこつ祭り	-	-	-	-	-	-	-	-	3,000	-	-	-	-	-	
	S Lあきた路号イベント	-	-	-	-	-	-	-	-	-	-	3,500	-	-	-	
施設	繪山城跡周辺	5,290	-9.1	5,709	7.9	6,680	17	5,812	-13	4,165	-28.3	5,227	25.5	6,172	18.1	
	井坂記念館	586	22.3	497	-15.2	622	25.2	654	5.1	556	-15	565	1.6	540	-4.4	
	能代市子ども館	30,071	-7.9	35,053	16.6	34,080	-2.8	34,692	1.8	33,292	-4	33,308	0	46,912	40.8	
	はまなす展望台	5,604	-25.9	5,777	3.1	4,878	-15.6	4,217	-13.6	3,787	-10.2	4,201	10.9	4,328	3	
	能代エナジウムパーク	90,199	-7.2	92,462	2.5	65,574	-29.1	67,112	2.3	67,441	0.5	73,112	8.4	78,547	7.4	
	旧料亭金勇	-	-	-	-	-	-	11,384	-	7,470	-34.4	22,794	205.1	30,333	33.1	
	木材工業総合展示館	31	-73.9	24	-22.6	7	-70.8	13	85.7	17	30.8	見学不可	-	見学不可	-	
	能代温泉	148,970	365.6	80,177	-46.2	79,322	-1.1	71,844	-9.4	73,797	2.7	71,193	-3.5	68,418	-3.9	
自然	能代公園	52,219	-9	56,393	8	65,979	17	57,402	-13	41,099	-28.4	51,561	25.5	60,854	18	
	毘沙門憩の森	3,250	-19.8	2,191	-32.6	3,328	51.9	3,387	1.8	2,966	-12.4	2,023	-31.8	3,250	60.7	
	小計	864,430	-6.8	890,960	8.8	879,282	-4.4	1,980,351	99.6	1,525,782	-21.3	1,173,617	-16.9	1,100,231	-3.8	
旧二ツ井町分																
行事	岩間・愛宕神社まつり	1,500	0	1,500	0	500	-66.7	1,500	200	1,000	-33.3	1,000	0	1,000	0	
	秋田杉の里二ツ井まつり	13,938	-9.7	16,278	16.8	12,177	-25.2	15,276	25.4	13,974	-8.5	13,221	-5.4	12,426	-6	
	きみまちの里フェスティバル	15,860	-12.5	18,363	15.8	18,363	0	15,064	-18	14,962	-0.7	11,891	-20.5	11,798	-0.8	
	二ツ井総合観光センター	74,557	7.5	75,813	1.7	66,644	-12.1	67,862	1.8	61,426	-9.5	63,309	3.1	61,572	-2.7	
	杉ちよくん	51,059	-	67,375	32	54,404	-19.3	54,090	-0.6	53,011	-2	57,509	8.5	59,984	4.3	
	二ツ井歴史資料館	946	3.5	10,113	969	8,552	-15.4	8,604	0.6	7,800	-9.3	7,703	-1.2	7,664	-0.5	
	銀杏山神社・七座天神宮	4,800	0	4,800	0	4,800	0	4,800	0	4,800	0	4,800	0	4,800	0	
自然	七座山	3,300	0	3,300	0	3,300	0	3,300	0	3,300	0	3,300	0	3,300	0	
	桜づつみ河原公園	12,900	0	12,900	0	12,900	0	12,900	0	12,900	0	12,900	0	12,900	0	
	道の駅ふたつ（遊びの広場・庭園）	16,100	0	16,100	0	16,100	0	16,100	0	16,100	0	16,100	0	3,800	-76.4	
	米代川（釣り）	3,900	0	3,900	0	3,900	0	3,900	0	3,900	0	3,900	0	3,900	0	
	仁鮎水沢スギ植物群落保護林	7,800	0	7,800	0	7,800	0	7,800	0	7,800	0	7,800	0	7,800	0	
	県立自然公園きみまち阪	48,515	-0.5	48,163	-0.7	47,755	-0.8	42,978	-10	39,276	-8.6	37,368	-4.9	30,208	-19.2	
	ふたつ白神郷土の森	2,400	0	2,400	0	2,400	0	2,400	0	2,400	0	2,400	0	2,400	0	
	加護山・高岩山	2,200	0	2,200	0	2,200	0	2,200	0	2,000	-9.1	2,000	0	2,000	0	
	小計	259,775	23.8	291,005	12	261,795	-9.5	258,774	-0.9	244,649	-5.7	245,201	0	225,552	-2.5	
	合計	1,124,205	-2.1	1,181,965	9.5	1,141,077	-5.4	2,239,125	80.3	1,770,431	-19.7	1,418,818	-14.8	1,325,783	-3.6	

注：公園等広域的なものはそこで行われるイベントを元に算出した。

資料：環境産業部観光振興課

# 財 政

一般会計・特別会計決算の推移

年 度	歳		人	
	総 額	前年度比 (%)	一般会計	特別会計
平成19年度	47,197,194,278	103.9	24,465,730,871	22,731,463,407
20	41,027,849,643	86.9	24,992,996,106	16,034,853,537
21	44,611,560,185	108.7	28,645,272,769	15,966,287,416
22	42,464,057,358	95.2	26,608,121,344	15,855,936,014
23	46,777,939,932	110.2	29,907,233,105	16,870,706,827
24	41,200,851,219	88.1	25,562,239,971	15,638,611,248
25	41,690,463,794	101.2	26,146,153,057	15,544,310,737
26	43,060,875,600	103.3	27,244,952,045	15,815,923,555

一般会計歳入決算額・当初予算額の推移

単位：千円

種 別	平成25年度	26		27
	決算額	決算額	構成比 (%)	当初予算額
総 額	26,146,153	27,244,952	100.0	29,396,000
市 税	6,075,929	6,109,891	22.4	5,706,886
地 方 譲 与 金	273,333	264,421	1	254,000
利 子 割 交 付 金	11,989	9,435	0.1	8,000
配 当 割 交 付 金	13,209	25,107	0.1	23,000
株 式 等 譲 渡 所 得 割 交 付 金	14,713	10,924	0.0	12,000
地 方 消 費 税 交 付 金	562,562	679,844	2.5	1,030,000
ゴ ル フ 場 利 用 税 交 付 金	76	99	0.0	90
自 動 車 取 得 税 交 付 金	52,045	30,411	0.1	34,000
地 方 特 例 交 付 金	17,337	16,334	0.1	16,000
地 方 交 付 税	8,967,055	8,889,213	32.6	8,600,000
交 通 安 全 対 策 特 別 交 付 金	10,040	8,464	0.0	8,000
分 担 金 及 び 負 担 金	168,205	159,922	0.6	101,678
使 用 料 及 び 手 数 料	379,412	359,250	1.3	411,306
国 庫 支 出 金	3,819,877	4,023,216	14.8	4,064,391
県 支 出 金	1,763,488	1,924,999	7.1	2,077,601
財 産 附 収 入 金	47,811	33,580	0.1	190,639
寄 附 金	4,138	8,999	0.0	6,000
繰 上 金	166,315	92,656	0.3	994,580
繰 下 金	668,203	533,585	2.0	250,000
繰 上 諸 収 入 金	661,216	688,102	2.5	668,829
市 債 償 還 金	2,469,200	3,376,500	12.4	4,939,000

資料：総務部財政課

特別会計決算額・当初予算額の推移

単位：千円

種 別	平成25年度		26		27
	歳入決算額	歳出決算額	歳入決算額	歳出決算額	当初予算額
総 額	15,544,306	15,011,481	15,815,923	15,304,449	16,308,702
簡 易 水 道 事 業	354,450	354,448	513,413	513,410	558,376
農 業 集 落 排 水 事 業	16,575	15,928	15,412	14,720	14,295
浄 化 槽 整 備 事 業	171,898	171,074	182,042	181,323	199,627
浅 内 財 産 区	2,912	2,614	2,896	1,645	3,453
常 盤 財 産 区	18,266	18,184	3,240	3,172	5,047
鶴 形 財 産 区	5,644	5,473	1,016	891	2,716
檜 山 財 産 区	2,942	2,603	2,047	1,340	3,204
国民健康保険(事業勘定)	7,485,517	7,081,407	7,451,443	7,011,295	7,924,370
後 期 高 齢 者 医 療	637,217	636,524	628,216	627,558	621,461
介 護 保 険 (保 険 事 業 勘 定)	6,819,895	6,694,236	6,987,522	6,920,419	6,944,559
介 護 保 険 (介 護 フ ェ イ ス 事 業 勘 定)	28,990	28,990	28,676	28,676	31,594

資料：総務部財政課

市税負担額の推移

単位：円・人

年度	市税決算額	人口	1人当たりの負担額	世帯数	1世帯当たりの負担額
平成20年度	6,633,510,548	61,416	108,009	24,568	270,006
21	6,219,297,535	60,578	102,666	24,542	253,414
22	6,276,750,187	59,985	104,639	24,551	255,662
23	6,174,192,973	59,204	104,287	24,524	251,761
24	6,019,805,878	58,527	102,855	24,679	243,924
25	6,075,929,116	57,564	105,551	24,656	246,428
26	6,109,891,343	56,592	107,964	24,666	247,705

注：人口及び世帯数は各年度3月31日、市税負担額については各年度5月31日

資料：総務部税務課



単位：円

歳		出		
総 額	前年度比 (%)	一 般 会 計	特 別 会 計	
46,700,099,892	105.0	24,066,811,783	22,633,288,109	
39,520,433,196	84.6	23,707,512,954	15,812,920,242	
43,628,626,136	110.4	28,050,635,524	15,577,990,612	
41,555,902,340	95.2	26,017,724,573	15,538,177,767	
45,344,659,226	109.1	29,341,208,850	16,003,450,376	
40,093,142,075	88.4	24,894,036,927	15,199,105,148	
40,624,049,061	101.3	25,612,567,923	15,011,481,138	
41,731,967,645	102.7	26,427,519,041	15,304,448,604	

資料：総務部財政課

一般会計歳出決算額・当初予算額の推移  
目的別

単位：千円

種 別	平成25年度	26		27
	決 算 額	決 算 額	構 成 比 (%)	当 初 予 算 額
総 額	25,612,568	26,427,519	10,616.4	29,396,000
議 会 費	257,486	248,934	100.0	254,734
総 務 費	3,593,516	2,892,717	1,162.1	5,110,905
民 生 費	9,062,869	9,350,153	3,756.1	9,987,631
衛 生 費	1,852,547	1,903,875	764.8	1,755,858
労働 費	27,064	26,170	10.5	27,520
農 林 水 産 業 費	716,922	947,621	380.7	1,095,712
商 工 業 費	1,136,310	1,166,710	468.7	981,699
土 木 費	2,719,294	3,504,086	1,407.6	3,191,334
消 防 費	1,208,460	1,470,619	590.8	1,541,202
教 育 費	2,143,556	2,091,257	840.1	2,587,730
災 害 復 旧 費	78,066	64,632	26.0	416
公 債 償 還 費	2,816,478	2,760,745	1,109.0	2,841,259
予 備 費	-	-	0.0	20,000

## 性質別

種 別	平成25年度	26		27
	決 算 額	決 算 額	構 成 比 (%)	当 初 予 算 額
総 額	25,612,568	26,427,519	672.3	29,396,000
人 物 費	3,988,160	3,930,726	100.0	4,038,714
物 件 費	3,056,279	3,365,821	85.6	3,412,471
維 持 補 修 費	156,245	158,805	4.0	808,304
扶 助 費	5,038,005	5,313,906	135.2	5,670,793
投 資 的 経 費	3,498,719	3,938,115	100.2	4,221,748
普 通 的 建 設 事 業 費	2,994,390	3,712,439	94.4	5,347,063
災 害 復 旧 事 業 費	2,916,324	3,647,807	92.8	5,346,647
公 債 償 還 費	78,066	64,632	1.6	416
公 積 立 出 金	2,816,478	2,760,745	70.3	2,841,259
投 資 及 び 出 資 金	1,313,695	312,554	8.0	32,859
貸 付 金	77,153	73,100	1.9	77,818
繰 上 げ 金	428,675	426,320	10.8	435,364
繰 下 げ 金	2,244,769	2,434,988	61.9	2,509,607

資料：総務部財政課

## 税目別市税収入状況の推移

単位：千円・%

種別	平成24年度			25			26		
	調定額	収入金額	収入率	調定額	収入金額	収入率	調定額	収入金額	収入率
総額	6,802,847	6,019,805	88.5	6,862,804	6,075,864	88.5	6,804,337	6,109,796	89.8
市民税	2,562,073	2,357,107	92.0	2,572,795	2,379,937	92.5	2,576,274	2,405,959	93.4
個人	2,034,272	1,845,411	90.7	2,065,070	1,888,537	91.5	1,995,154	1,838,804	92.2
法人	527,801	511,696	96.9	507,725	491,400	96.8	581,120	567,155	97.6
固定資産税	3,639,183	3,072,553	84.4	3,633,697	3,050,490	84.0	3,584,875	3,071,153	85.7
軽自動車税	137,414	125,968	91.7	140,870	129,995	92.3	143,540	133,036	92.7
市たばこ税	462,647	462,647	100.0	513,981	513,981	100.0	498,104	498,104	100.0
鉦産税	-	-	-	-	-	-	-	-	-
特別土地保有税	-	-	-	-	-	-	-	-	-
入湯税	1,530	1,530	100.0	1,461	1,461	100.0	1,544	1,544	100.0

資料：総務部税務課



# 選舉 · 行政

市長選挙の結果

執行年月日	天候	当日の有権者数			投票者数			投票率(%)			定数	立候補者数	備考
		計	男	女	計	男	女	計	男	女			
H18.4.23	晴	53,055	24,379	28,676	42,614	42,614	19,358	80.32	79.40	81.10	1	1	
H22.4.18	晴	/	/	/	/	/	/	/	/	/	1	1	無投票
H26.4.20	晴	48,786	22,172	26,614	34,661	15,655	19,006	71.05	70.61	71.41	1	2	

資料：選管事務局

市議会議員選挙の結果

執行年月日	天候	当日の有権者数			投票者数			投票率(%)			定数	立候補者数
		計	男	女	計	男	女	計	男	女		
H18.4.23	晴	53,055	24,379	28,676	42,613	19,356	23,257	80.32	79.40	81.10	28	35
H22.4.18	晴	50,940	23,279	27,661	36,008	16,350	19,658	70.69	70.23	71.07	26	30
H26.4.20	晴	48,786	22,172	26,614	34,661	15,655	19,006	71.05	70.61	71.41	22	30

資料：選管事務局

県知事選挙の結果

執行年月日	天候	当日の有権者数			投票者数			投票率(%)			定数	立候補者数
		計	男	女	計	男	女	計	男	女		
H23.4.10	晴	50,581	23,113	27,468	33,514	15,485	18,029	66.26	67.00	65.64	4	7
H27.4.12	曇	48,251	21,925	26,326	30,368	13,912	16,456	62.94	63.45	62.51	4	6

資料：選管事務局

県議会議員選挙の結果

執行年月日	天候	当日の有権者数			投票者数			投票率(%)			定数	立候補者数
		計	男	女	計	男	女	計	男	女		
H23.4.10	晴	50,581	23,113	27,468	33,514	15,485	18,029	66.26	67.00	65.64	4	7
H27.4.12	曇	48,251	21,925	26,326	30,368	13,912	16,456	62.94	63.45	62.51	4	6

資料：選管事務局

衆議院議員選挙の結果

執行年月日	天候	当日の有権者数			投票者数			投票率(%)			定数	立候補者数
		計	男	女	計	男	女	計	男	女		
H24.12.16	曇	50,137	22,897	27,240	30,636	14,474	16,162	61.1	63.21	59.33	1	4
		50,137	22,897	27,240	30,636	14,474	16,162	61.1	63.21	59.33		
H26.12.14	雪	48,885	22,236	26,649	26,304	12,447	13,857	53.81	55.98	52.00	1	3
		48,885	22,236	26,649	26,305	12,448	13,857	53.81	55.98	52.00		

上段：比例代表、下段：小選挙区

資料：選管事務局

参議院議員選挙の結果

執行年月日	天候	当日の有権者数			投票者数			投票率(%)			定数	立候補者数
		計	男	女	計	男	女	計	男	女		
H22.7.11	晴	51,423	23,534	27,889	33,256	15,521	17,735	64.67	65.95	63.59	1	3
		51,423	23,534	27,889	33,257	15,522	17,735	64.67	65.96	63.59		
H25.7.21	晴	49,771	22,681	27,090	27,504	12,853	14,651	55.26	56.67	54.08	1	4
		49,771	22,681	27,090	27,511	12,856	14,655	55.28	56.68	54.1		

上段：比例代表、下段：選挙区

資料：選管事務局

選挙人名簿登録者数の推移

各年9月2日

年度	総数	男	女
平成20年度	52,500	24,118	28,382
21	51,814	23,762	28,052
22	51,342	23,497	27,845
23	50,891	23,303	27,588
24	50,371	23,007	27,364
25	49,754	22,664	27,090
26	49,067	22,351	26,716
27	48,555	22,133	26,422

資料：選管事務局

## 投票区別投票率(能代地区)

単位：%

投票区	H26. 4. 20	H26. 4. 20	H25. 4. 7	H23. 4. 10	H26. 12. 14 衆議院議員		H25. 7. 21 参議院議員	
	市長	市議会 議員	知事	県議会 議員	比 例 代 表	小 選 区	比 例 代 表	選挙区
<b>総数</b>	<b>69.61</b>	<b>69.62</b>	<b>無投票</b>	<b>64.66</b>	<b>52.38</b>	<b>52.38</b>	<b>53.70</b>	<b>53.71</b>
1 淳城西小学校(旧淳一小)	68.62	68.62		64.50	51.56	51.56	55.14	55.14
2 秋田県立能代工業高等学校	72.88	72.88		65.64	53.23	53.23	54.75	54.75
3 市役所第4庁舎市民ホール	74.54	74.54		70.58	56.59	56.59	59.44	59.44
4 旧淳城第二小学校	69.22	69.22		66.54	53.59	53.59	55.81	55.81
5 ふれあいプラザ	74.70	74.70		74.31	60.03	60.03	61.54	61.54
6 市民体育館	72.61	72.61		71.65	59.81	59.81	60.45	60.45
7 まつばら保育園	73.91	73.91		70.01	58.51	58.51	57.82	57.82
8 秋田県立能代北高等学校	廃止	廃止		64.96	廃止	廃止	廃止	廃止
9 淳城南小学校(旧淳三小)	68.66	68.66		64.27	52.15	52.15	53.78	53.78
10 勤労青少年ホーム	66.88	66.88		66.18	54.90	54.90	56.68	56.68
11 シルバー人材センター	66.69	66.69		61.00	49.85	49.85	52.96	52.96
12 商業高等学校	64.82	64.82		59.52	48.88	48.88	51.34	51.34
13 第二中学校	66.97	66.97		63.05	52.83	52.83	54.05	54.05
14 鳥形自治会館	78.92	78.92		79.00	64.18	64.18	62.86	62.86
15 比八田集会所	80.56	80.56		81.01	68.49	68.49	67.57	67.57
16 向能代公民館	64.95	64.95		60.25	51.38	51.45	51.80	51.87
17 落合自治会館	60.07	60.07		56.62	44.32	44.32	44.19	44.29
18 朴瀬集会所	71.12	71.12		69.31	54.58	54.58	54.61	54.61
19 竹生小学校	68.32	68.32		67.58	55.61	55.61	57.69	57.69
20 東雲中学校	68.51	68.59		58.79	47.34	47.34	50.69	50.69
21 日影小学校	廃止	廃止		廃止	廃止	廃止	廃止	廃止
22 真壁地集会所	71.28	71.28		67.39	52.72	52.72	54.77	54.77
23 山谷集会所	79.38	79.38		82.68	67.95	67.95	66.27	66.27
24 荻橋集会所	75.81	75.81		75.60	55.88	55.88	60.38	60.38
25 天内会館	79.67	79.67		71.73	65.38	65.38	63.24	63.24
26 常盤の里交流センター	82.91	82.91		75.88	59.75	59.75	60.54	60.54
27 久喜沢集会所	72.55	72.55		61.11	49.01	49.01	54.33	54.33
28 大柄集会所	87.88	87.88		84.40	69.70	69.70	74.00	74.00
29 浅内自治会館	76.22	76.11		73.77	50.00	50.00	50.52	50.52
30 福田保育所	72.35	72.35		79.47	49.78	49.78	52.04	52.04
31 河戸川保育所	74.34	74.34		66.01	49.64	49.64	50.05	50.05
32 小野沢児童館	85.11	85.11		77.36	77.08	77.08	73.47	73.47
33 第四小学校	66.19	66.19		60.41	48.24	48.24	51.14	51.14
34 長崎集会所	65.20	65.20		56.95	47.65	47.59	47.63	47.63
35 坊ヶ崎会館	67.67	67.67		62.40	50.26	50.26	48.05	48.05
36 ひがし保育所	67.37	67.37		59.69	50.83	50.83	51.47	51.47
37 鍼灸会館	71.75	71.75		61.99	55.72	55.72	55.65	55.73
38 東部公民館	78.85	78.85		71.02	59.15	59.15	54.91	54.91
39 檜山地域センター	86.15	86.15		77.41	62.53	62.53	63.05	63.05
40 母体会館	88.97	88.97		72.88	65.13	65.13	68.86	68.86
41 上中沢集会所	75.15	75.15		62.75	47.89	47.89	43.49	43.49
42 鶴形地域センター	83.74	83.74		75.68	67.16	67.16	64.35	64.35
43 轟集会所	79.27	79.27		80.58	64.58	64.58	70.10	70.10

資料：選管事務局

## 投票区別投票率(二ツ井地区)

単位：%

投票区	H26. 4. 20	H26. 4. 20	H25. 4. 7	H27. 4. 12	H26. 12. 14 衆議院議員		H25. 7. 21 参議院議員	
	市長	市議会 議員	知事	県議会 議員	比 例 代 表	小 選 区	比 例 代 表	選挙区
<b>総数</b>	<b>77.69</b>	<b>77.68</b>	<b>無投票</b>	<b>71.62</b>	<b>60.61</b>	<b>60.62</b>	<b>62.59</b>	<b>62.62</b>
1 秋田県立二ツ井高等学校	74.82	74.82		71.97	57.04	57.04	57.47	57.47
2 (廃止・欠番)	廃止	廃止		廃止	廃止	廃止	廃止	廃止
3 二ツ井公民館(旧福社会館)	74.98	74.98		69.10	58.34	58.44	60.68	60.86
4 二ツ井中学校	79.22	79.22		72.11	58.99	58.99	61.85	61.85
5 下田平部落集会所	76.47	76.47		81.02	72.66	72.66	74.26	74.26
6 麻生会館	76.62	76.62		79.70	63.96	63.96	66.83	66.83
7 小繋会館	77.02	77.02		82.99	66.12	66.12	66.39	66.39
8 きみまち子ども園	71.76	71.76		65.89	54.83	54.83	56.87	56.99
9 種公民館	84.17	83.78		76.54	66.28	66.28	63.16	63.16
10 子育て支援センターさんぼえむ	83.94	83.94		77.18	72.95	72.95	73.09	73.09
11 田ノ沢生活改善センター	78.99	78.99		74.14	69.57	69.57	69.67	69.67
12 二ツ井公民館馬子岱分館	83.93	83.93		85.98	77.98	77.98	78.57	78.57
13 (欠番)	-	-		-	-	-	-	-
14 外面児童館	82.73	82.73		77.04	72.66	72.66	73.47	73.47
15 羽立会館	79.94	79.94		64.04	56.77	56.77	57.70	57.70
16 旧富根保育園	77.33	77.33		64.91	53.71	53.71	60.56	60.56
17 駒形部落集会所	86.93	86.93		78.15	72.19	72.19	74.21	74.21
18 切石コミュニティセンター	75.56	75.56		71.90	62.97	62.97	64.67	64.67
19 農林漁家婦人活動促進施設	82.05	82.05		72.56	60.96	60.96	62.02	62.02
20 小掛部落会館	80.10	80.10		73.66	66.34	66.34	67.62	67.62
21 鬼神公民館	82.96	82.96		78.91	71.76	71.76	70.63	70.63
22 田代生活改善センター	80.00	80.00		71.43	63.12	63.12	68.24	68.24
23 二ツ井公民館濁川分館	57.14	57.14		廃止	55.56	55.56	60.87	60.87

資料：選管事務局

## 市議会本会議開催状況の推移

年次	会期	開議	議案件数									請願・陳情件数					
			総数	可決	承認	認定	継続	同意	否決	審議 未了	総数	採択	不採択	継続	取り 下げ	審議 未了	一部 採択
平成20年	73	25	152	123	18	2	-	8	1	-	28	12	9	-	-	-	2
21	74	27	138	119	10	2	-	4	3	-	20	7	8	3	-	-	2
22	75	24	133	114	9	2	-	8	-	-	27	14	8	1	-	-	4
23	81	23	142	123	12	2	-	5	-	-	22	10	6	2	-	-	4
24	73	21	132	109	12	2	-	8	1	-	19	6	8	-	-	-	5
25	75	23	115	103	4	3	-	3	2	-	16	3	8	1	1	-	3
26	81	23	131	114	4	3	-	10	-	-	28	5	17	2	1	-	3

資料：議会事務局

## 市議会委員会開催状況の推移

単位：日

年次	総数	総務企画 委員会	文教民生 委員会	産業建設 委員会	環境産業 委員会	建設 委員会	特別 委員会
平成20年	42	10	9	/	9	9	5
21	38	9	9	/	9	9	2
22	39	9	8	/	8	8	6
23	34	6	6	/	7	6	9
24	37	6	6	/	6	6	13
25	36	7	7	/	7	7	8
26	28	6	6	4	2	2	8

※H26.5月より環境産業委員会・建設委員会を統合し、産業建設委員会に変更

資料：議会事務局

## 部門別職員数の推移

各年4月1日

年次	総数	議会	総務	税務	民生	衛生	農林 水産	商工	土木	教育	公営 企業等
平成20年	606	7	112	30	105	41	30	28	47	138	68
21	572	7	110	29	99	39	26	26	44	128	64
22	556	6	105	29	91	39	26	26	44	126	64
23	539	6	102	29	87	36	25	27	43	119	65
24	515	6	102	28	87	32	29	27	43	96	65
25	469	6	105	26	81	29	28	25	44	63	62
26	454	6	109	25	74	26	28	24	45	56	61
27	454	6	116	26	72	26	27	23	45	52	61

資料：総務部総務課

## 職種・年齢別職員数

平成27年4月1日

年齢	総数	一般 行政職	税務職	医師・ 栄養士	看護・ 保健職	福祉職	企業職	技能 労務職	教育職	構成比 (%)
総数	454	344	31	1	13	16	19	27	3	
19歳以下	8	7	1							1.8
20～23	18	18								3.9
24～27	16	13			1		2			3.5
28～31	20	15	1	1			3			4.4
32～35	33	23	5		4		1			7.3
36～39	63	52	3		1	3	2	2		13.9
40～43	68	57	6			1	4			15.0
44～47	55	42	3		3	1	1	4	1	12.1
48～51	46	33	3		1	1	2	5	1	10.1
52～55	58	33	8			4	2	10	1	12.8
56歳以上	69	51	1		3	6	2	6		15.2

資料：総務部総務課





# 付 録

## 歴代市長

歴 順	氏 名	就任年月日	退任年月日
初 代	齊 藤 滋 宣	平成 18. 4. 23	平成 22. 4. 22
2	齊 藤 滋 宣	平成 22. 4. 23	平成 26. 4. 22
3	齊 藤 滋 宣	平成 26. 4. 23	在 任 中

資料：総務部総務課

## 歴代副市長

歴 順	氏 名	就任年月日	退任年月日
初 代	武 田 哲 也	平成 18. 6. 15	平成 20. 3. 31
2	今 井 一	平成 20. 4. 1	平成 22. 3. 31
3	鈴 木 一 眞	平成 22. 6. 10	平成 26. 6. 9
4	鈴 木 一 眞	平成 26. 6. 10	在 任 中

資料：総務部総務課

## 歴代市議会議長

歴 順	氏 名	就任年月日	退任年月日
初 代	藤 原 良 範	平成 18. 5. 23	平成 20. 6. 11
2	藤 原 良 範	平成 20. 6. 11	平成 22. 4. 22
3	武 田 正 廣	平成 22. 5. 18	平成 24. 6. 6
4	後 藤 健	平成 24. 6. 6	平成 26. 4. 22
5	後 藤 健	平成 26. 5. 20	在 任 中

資料：議会事務局

## 歴代市議会副議長

歴 順	氏 名	就任年月日	退任年月日
初 代	山 谷 公 一	平成 18. 5. 23	平成 20. 6. 11
2	山 谷 公 一	平成 20. 6. 11	平成 22. 4. 22
3	薩 摩 博	平成 22. 5. 18	平成 24. 6. 6
4	薩 摩 博	平成 24. 6. 6	平成 26. 4. 22
5	庄 司 紘 八	平成 26. 5. 20	在 任 中

資料：議会事務局

能代市行政組織図及び職員数の状況

(平成27年4月1日現在)

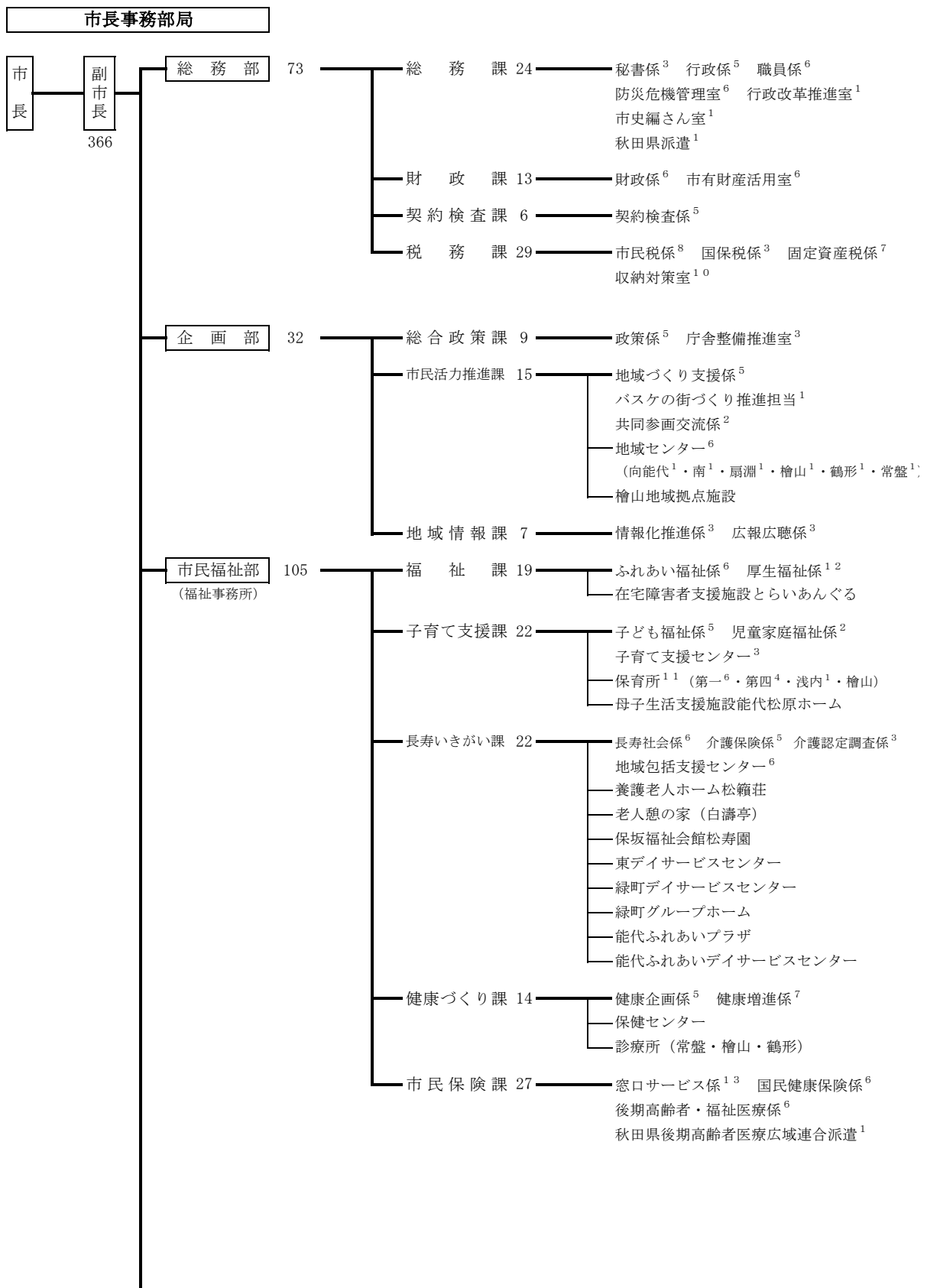

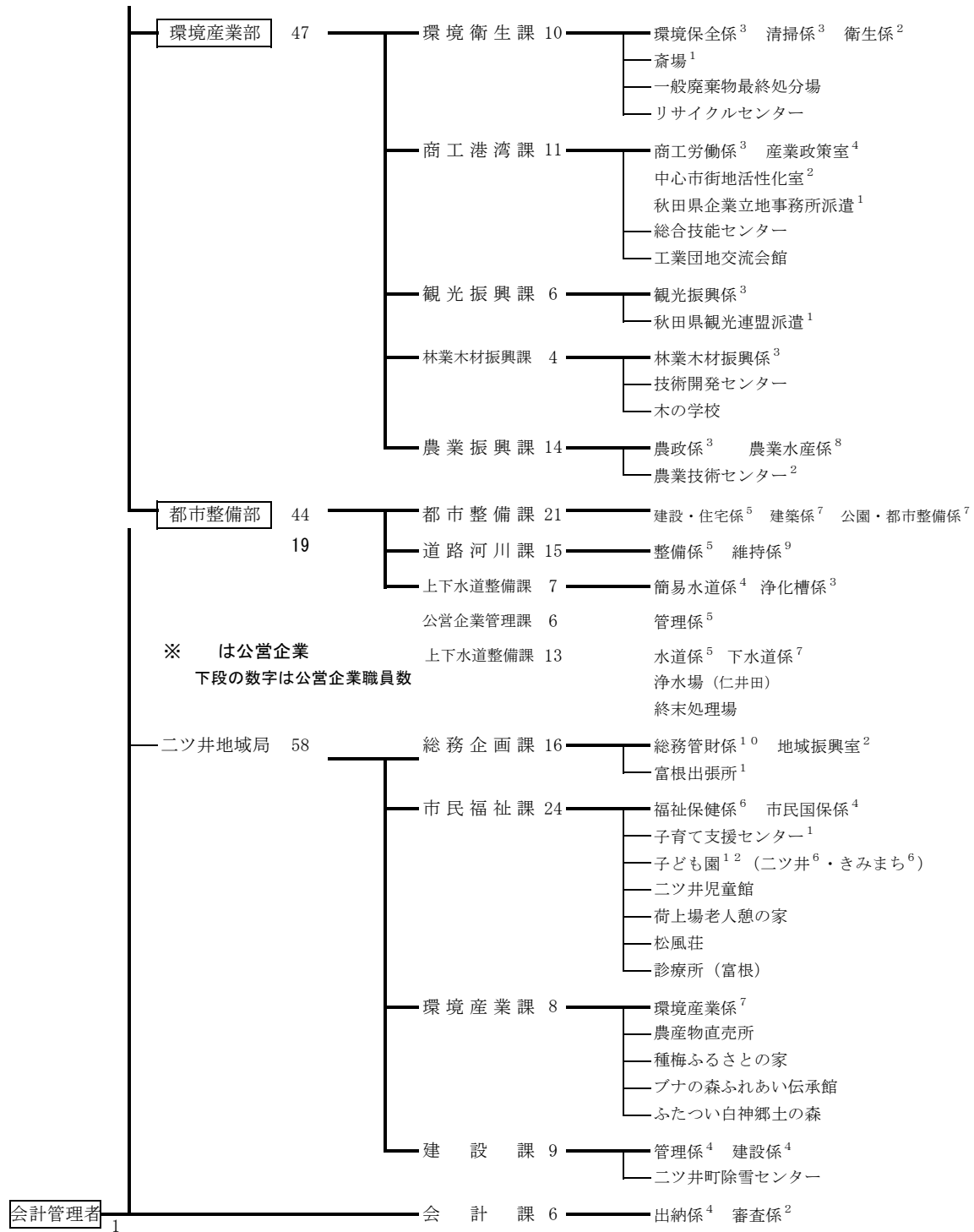

※ は公営企業  
下段の数字は公営企業職員数

**議 決 機 関**

議 会 — 事 務 局 6 — 庶務係² 議事調査係³

**行 政 委 員 会**

選挙管理委員会 — 事 務 局 3 — 選挙係²

監査委員 — 事 務 局 3 — 監査係²

農業委員会 — 事 務 局 5 — 農地係² 能代分室²

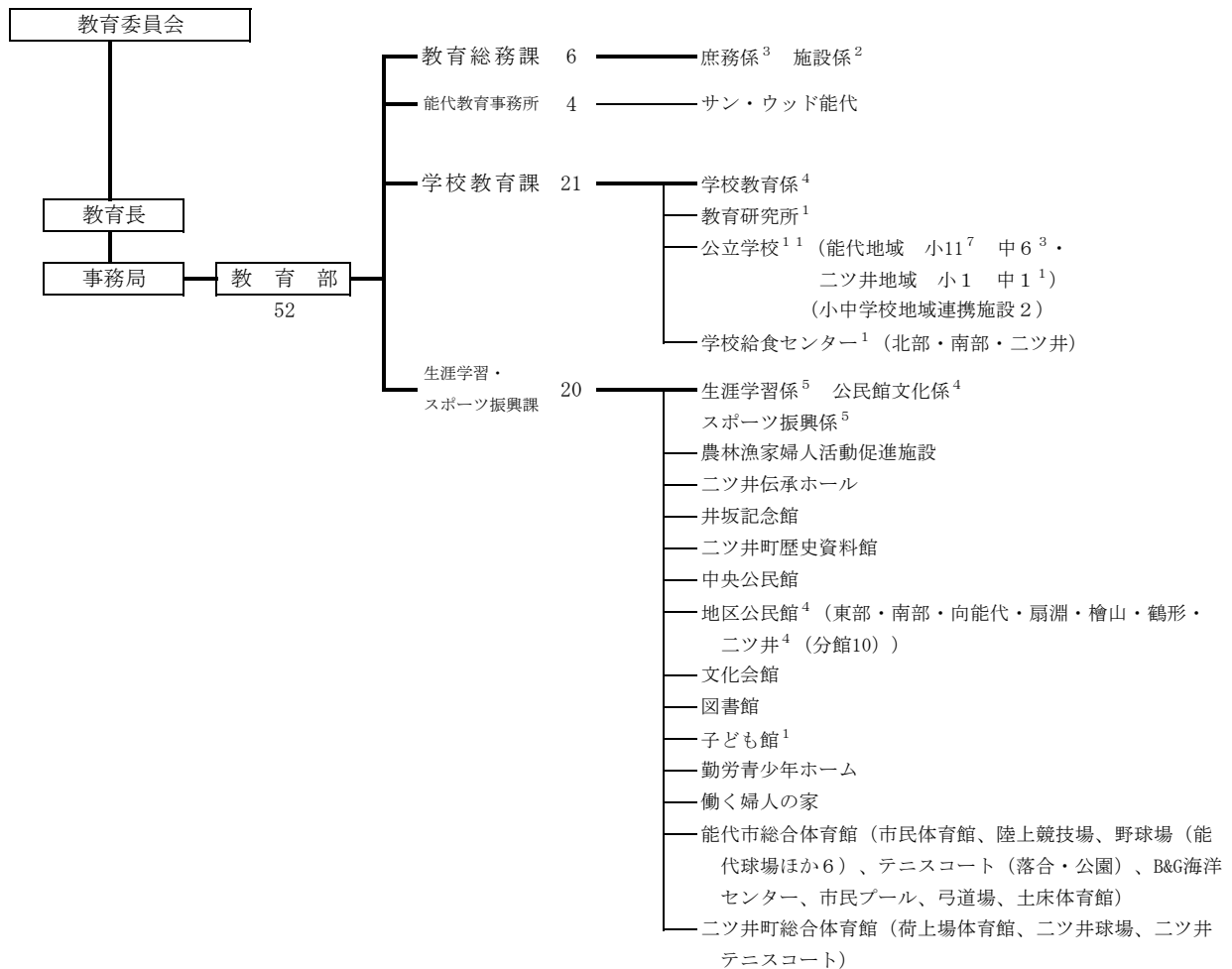

(平成27年4月1日現在)

部局	市長	議会	選管	監査	農委	教委	企業	計
定数	487	8	3	4	9	133	50	694
現員	366	6	3	3	5	52	19	454

※農業振興課：秋田県併任職員1人含まない  
 ※特別職（市長・副市長）含まない  
 ※教育長、監査委員含まない

## 市内主要官公庁等一覧

名 称	所 在 地	電話番号
<b>(市役所及び出張所等)</b>		
能代市役所	上町1番3号	本庁代 52-2111
能代市役所二ツ井地域局	二ツ井町字上台1番1号	地域局代 73-2111
能代市向能代地域センター	向能代字上野越83番地	52-6318
能代市南地域センター	河戸川字南後田134番地1	89-2324
能代市扇淵地域センター	扇田字道地155番地1	58-3100
能代市檜山地域センター	檜山字霧山下104番地 (H23.4.1設置)	58-3101
能代市鶴形地域センター	字鶴形70番地	58-3211
能代市常盤地域センター	常盤字堂回90番地	59-2111
能代市富根出張所	二ツ井町飛根字富根144番地1	75-2111
<b>(社会・研修及び体育施設)</b>		
能代市中央公民館	追分町4番26号	54-8141
能代市二ツ井公民館	二ツ井町字下野家後49番地	73-2590
能代市文化会館	追分町4番26号	54-8141
能代市立図書館	〃	54-1114
能代市勤労青少年ホーム	〃	55-1585
能代市働く婦人の家	〃	54-8210
能代市子ども館	大町10番1号	52-1277
井坂記念館	御指南町3番6号	54-1289
サン・ウッド能代	萩の台1番28号	52-3121
広域交流センター	字海詠坂3番地2	54-5300
旧料亭金勇	柳町13番8号	89-3355
バスケミュージアム	島町11番23号	88-8876
島町新拠点	島町10番8号	89-1414
能代市総合体育館	大町9番53号	54-3607
厚生年金能代市体育館 (市民体育館)	富町1番3号	54-3453
能代球場	落合字下台3番地	54-8994
能代市B&G海洋センター	落合字亀谷地1番地65	54-4419
能代市民プール	万町8番50号	54-9445
能代市土床体育館	落合字亀谷地1番地65	54-1661
能代市弓道場	落合字亀谷地1番地65	54-1661
スポーツリゾートセンター (アリナス)	落合字下台2番地1	54-9200
<b>(福祉施設)</b>		
能代ふれあいプラザ「サンピノ」	上町12番32号	89-5530
切石コミュニティセンター	二ツ井町切石字山根64番地4	73-5852
母子生活支援施設 (能代松原ホーム)	住吉町5番1号	52-5043
在宅障害者支援施設 (とらいあぐる)	万町10番4号	89-6333
養護老人ホーム (松籟荘)	緑町9番41号	52-6149
老人憩の家 (白濤亭)	落合字大開1番地1	54-1650
荷上場老人憩の家	二ツ井町荷上場字鍋良子出口1番地1	73-2104
保坂福祉会館 (松寿園)	追分町4番26号	54-8465
能代市東デイサービスセンター	字宮ノ前2番地1	58-2614
能代市緑町デイサービスセンター	緑町7番17号	89-2700
能代市緑町グループホーム	緑町7番17号	54-8511
能代ふれあいデイサービスセンター	上町12番32号	89-5560
特別養護老人ホーム (海潮園)	落合字大開1番地1	54-2005
特別養護老人ホーム (長寿園)	字腹鞆ノ沢19番地1	58-3377
高齢者交流センター (おとも苑)	字腹鞆ノ沢19番地10	58-5295

名 称	所 在 地	電話番号
<b>(その他の施設)</b>		
能代ふれあいプラザ	上町12番32号	89-5530
能代市常盤診療所	常盤字上本郷158番地	59-2006
能代市檜山診療所	檜山字赤館10番地1	58-4100
能代市鶴形診療所	字鶴形70番地	58-3211
能代市富根診療所	二ツ井町飛根字前田33番地3	75-2222
能代市斎場	萩の台10番7号	52-4551
能代市保健センター	字腹鞆ノ沢19番地3	58-2838
能代市一般廃棄物最終処分場	朴瀬字日影57番地175	55-0454
能代市リサイクルセンター	竹生字天神谷地131番地	54-1345
能代市農業技術センター	向能代字トトメキ108番地1	52-2247
能代市総合技能センター	扇田字柑子畑1番地20	58-3068
能代市技術開発センター	河戸川字南西山18番地19	52-5249
能代市木の学校	河戸川字南西山18番地19	52-5249
能代終末処理場	向能代字平野館下起上78番地18	54-6011
中央衛生処理場	河戸川字西山下1番地2	54-6017
能代山本広域市町村圏組合事務局	字海詠坂3番地2	89-2316
能代山本広域市町村圏組合能代消防本部	緑町2番22号	52-3311
独立行政法人 宇宙航空研究開発機構能代多目的実験場	浅内字下西山1番地	52-7123
<b>(国関係施設など)</b>		
東北地方整備局		
秋田港湾工事事務所能代港出張所	浜通町53番91号	55-1350
能代税務署	末広町4番20号	52-6111
能代労働基準監督署	〃	52-6151
自衛隊秋田地方協力本部能代地域事務所	〃	52-0768
東北地方整備局能代河川国道事務所	鹹淵字一本柳97番地1	70-1001
東北農政局秋田農政事務所能代庁舎	字一本木64番地2	58-2311
東北森林管理局		
米代西部森林管理署能代森林事務所	御指南町3番45号	54-5511
秋田地方検察庁能代支部能代区検察庁	大町5番36号	52-5117
秋田地方法務局能代支局	〃	54-4111
能代公共職業安定所	緑町5番29号	54-7311
秋田地方裁判所能代支部	上町1番15号	52-3278
秋田家庭裁判所能代支部	〃	〃
能代簡易裁判所	〃	〃
日本郵政株式会社能代郵便局	上町9番1号	52-3410
山本地域振興局総務企画部	御指南町1番10号	52-6203
山本地域振興局福祉環境部	〃	52-4331
山本地域振興局農林部	〃	52-2161
山本地域振興局建設部	〃	52-6101
能代山本健康福祉センター	〃	52-4331
山本地域農業改良普及センター	〃	52-1241
北教育事務所山本出張所	〃	52-3369
能代警察署	日吉町1番24号	52-4311
能代港湾事務所	字大森山1番地2	54-8246
秋田県立大学木材高度加工研究所	字海詠坂11番地1	52-6900

名 称	所 在 地	電話番号
<b>(報道関係施設)</b>		
北羽新報社	西通町3番2号	54-3150
北羽新報社二ツ井支局	二ツ井町字三千苜80番地31	73-4036
秋田魁新報社能代支局	中和一丁目16番27号	54-1550
NHK能代取材拠点	能代市通町4-12	52-2201
<b>(幼稚園)</b>		
淳城幼稚園	柳町13番21号	52-4136
愛慈幼稚園	清助町2番10号	54-4050
東能代幼稚園	字宮ノ前33番地	58-2102
能代南幼稚園	中和二丁目1番49号	52-5854
能代カトリック幼稚園	景林町15番18号	52-2756
さかき幼稚園	字田子向111番地	52-0814
<b>(認可保育所)</b>		
能代市第一保育所	上町12番32号	52-2610
能代市第四保育所	字東大瀬54番地1	54-6044
二ツ井子ども園	二ツ井町字下野川端2番地1	73-2620
きみまち子ども園	二ツ井町荷上場字鍋良子出口15番地1	73-5455
すぎ保育園	花園町10番21号	52-0661
能代感恩講保育所	若松町4番12号	52-7432
轟保育園	字轟73番地2	59-2342
まつばら保育園	松美町11番3号	52-2713
ひがし保育園	字中関16番地	58-3077
さんさん保育園	落合字中大野台1番地166	52-5513
つばめの森保育園	能代市字臥竜山36番地2	55-2533
<b>(認定こども園 保育所)</b>		
あいじほいくえん	落合字下前田186	52-2131
さかき保育園	市田子向107番地3	52-0814
ていじょう保育園	柳町13番8号	52-4136
<b>(へき地保育所)</b>		
能代市浅内保育所	浅内字中山128番地	52-3196
能代市檜山保育所	檜山字霧山下92番地1	58-5100
<b>(小学校)</b>		
能代市立淳城西小学校	盤若町2番1号	52-2237
能代市立淳城南小学校	若松町2番24号	52-5329
能代市立第四小学校	字藤山3番地	52-3239
能代市立第五小学校	鹹淵字中嶋古屋布25番地	58-2178
能代市立向能代小学校	向能代字上野越25番地1	52-6249
能代市立朴瀬小学校	朴瀬字二林台65番地1	52-2725
能代市立竹生小学校	竹生字竹生18番地1	89-1343
能代市立崇徳小学校	檜山字寺田4番地8	58-5004
能代市立鶴形小学校	字町後16番地	58-3480
能代市立浅内小学校	浅内字上ノ山236番地	52-4715
能代市立常盤小学校	常盤字堂回90番地	59-2004
能代市立二ツ井小学校	二ツ井町字上台25番地1	73-2341



名 称	所 在 地	電話番号
<b>(中学校)</b>		
能代市立能代第一中学校	盤若町 8 番 1 1 号	52-2227
能代市立能代第二中学校	字豊祥岱 1 番地 4 6	52-5138
能代市立能代東中学校	扇田字東扇田 2 5 1 番地 1	58-3050
能代市立東雲中学校	向能代字トトメキ 1 0 6 番地 1	52-5119
能代市立能代南中学校	河戸川字中野 2 4 1 番地	52-6452
能代市立常盤中学校	常盤字堂回 9 0 番地	59-2005
能代市立二ツ井中学校	二ツ井町字下野 7 6 番地 2	73-2711
<b>(高等学校)</b>		
秋田県立能代高等学校	字高埜 2 番地 1	54-2230
秋田県立能代西高等学校	真壁地字上野 1 9 3 番地	52-3218
秋田県立能代工業高等学校	盤若町 3 番 1 号	52-4148
秋田県立二ツ井高等学校	二ツ井町字五千苺 2 0 番地 1	73-3511
秋田県立能代松陽高等学校	緑町 4 番 7 号	89-2021
<b>(養護学校)</b>		
秋田県立能代養護学校	真壁地字トトメキ沢 1 3 5 番地	55-0691

---

平成28年3月発行

## 能代市の統計

発行 能代市  
編集 能代市企画部地域情報課  
能代市上町1番3号  
TEL (0185) 89-2146

---