

能代市の統計

平成28年版



能代市

は じ め に

ここに平成28年版「能代市の統計」を刊行いたします。

本書は、市勢の状況とその推移を紹介するため、能代市の人口、産業経済、社会福祉、教育文化等各分野の基本的な資料を収録し、刊行しているものであります。

本市では、基本理念に示す「“わ”のまち 能代」をめざして諸施策を推進しております。この統計書により、多面的に能代市の姿をとらえていただくとともに、諸計画の立案や産業経済の現場等で広くご活用願えれば幸いに存じます。

おわりに、貴重な資料の提供にご協力いただきました関係各位に対し、お礼申し上げ、今後更にご指導、ご協力を賜りますようお願いいたします。

平成29年3月

能代市長 齊 藤 滋 宣

能代市のプロフィール



市章

能代市の“の・し・ろ”を組み合わせ、日本海の波と白神山地の山並みを表現し、新市の将来像「輝くみらいへ 水とみどりの環境のまち」を表しています。

位置・地勢・面積

能代市は、秋田県北西部に位置し、東は北秋田市・上小阿仁村、西は日本海、南は三種町、北は八峰町・藤里町に接しています。また県都秋田市には60km～80kmの圏内にあります。

東北地方を縦断する奥羽山脈に源を発する1級河川米代川が市域の中央を東西に流れ日本海に注ぎます。下流部には能代平野が広がり、その両側は、広大な台地が広がり大部分が農地として活用されています。

また東南部は、房住山を主体になだらかな丘陵地となっています。西部は、日本海に沿って南北に砂丘が連なり、湖沼が点在しています。



気候は、四季の移り変わりが明瞭です。対馬暖流の影響により、年間の平均気温は11度前後と温暖ですが、冬は低温で日本海側特有の北西の強い季節風が吹き、降雪日数は平均55日程度あります。

面積は426.950km²（東西約30km、南北約35km）で、秋田県の面積の3.7%を占めています。地目別では、宅地は4.1%の約17km²、農用地が20.1%（約86km²）、山林が12.7%（約54km²）となっています。

能代市の
区域・所管区域

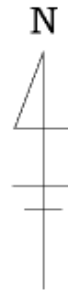

利用者の皆様へ

- 1 本書は、能代市の市勢に関する基礎的な統計資料を収録したものです。
- 2 資料は、統計法に基づく基幹統計調査をはじめ、市内の各官公署、団体及び会社等からご報告をいただいたものと、庁内各課で調査収集したものです。
- 3 統計表の平成17年以前における「能」は旧能代市、「二」は旧二ツ井町を表します。また、平成18年以降は合併後の能代市のデータですが、一部市外を含むこともあります。
- 4 統計表中「年」または「年次」とあるのは暦年（1月～12月）、「年度」とあるのは4月から3月までとし、また「年 月 日」とあるのは、その期日現在を示しています。
- 5 数字の単位未満は原則として四捨五入としたので、総数と内訳が一致しない場合もあります。
- 6 可能な範囲で最新のデータを掲載するため、一部の統計項目で速報値を掲載しているものがありますが、後日公表される確報値とは異なる場合があります。
- 7 統計表中の符号の用法は次のとおりです。

- 「0」 単位未満
- 「-」 皆無または該当数字なし
- 「…」 不詳
- 「X」 統計法による秘匿
- 「△」 減少（マイナス）

総 目 次

土 地 ・ 気 象	1
人 口	5
事 業 所	23
農 林 水 産 業	27
工 業	31
商 業 ・ 金 融	37
土 木 ・ 建 設 ・ 住 宅	41
教 育 ・ 文 化	45
社 会 福 祉 ・ 労 働	55
保 健 ・ 衛 生	63
消 費 者 物 価 ・ 市 民 所 得	71
災 害 ・ 治 安 ・ 消 防 ・ 司 法	75
電 気 ・ ガ ス ・ 水 道	79
運 輸 ・ 通 信 ・ 観 光	83
財 政	87
選 挙 ・ 行 政	91
付 録	97

目次

土地・気象

○市の位置・面積	2
○土地地目別面積の推移	2
○土地地目別評価額の推移	2
○地価平均価格・平均変動率の推移	2
○農地転用の推移	3
○気象の推移	3
○年別・月別平均気温の推移	3
○年別・月別降水量の推移	3

人口

○世帯数・人口の推移	6
○外国人住民人口の推移	6
○人口動態の推移	7
○婚姻・離婚件数の推移	7
○町丁大字所管区域別、世帯数・人口	8
○国勢調査の世帯数・人口の推移	10
○年齢・男女別配偶関係	11
○人口集中地区の推移	11
○昼間人口の推移	12
○労働力人口（15歳以上）の推移	12
○産業（大分類）別就業者（15歳以上）数の推移	13
○産業（大分類）別就業者（15歳以上）数	14
○年齢（5歳階級）別人口の推移	15
○区域別世帯数・人口の推移	21

事業所

○産業分類（大分類）別、事業所数・従業者数の推移（民営）	24
○産業分類（大分類）別、従業者規模別、事業所数・従業者数（民営）	24
○経営組織別、事業所数・従業者数の推移	25

農林水産業

○農業の推移	28
○農産物販売金額規模別農家数	28
○経営耕地面積規模別農家数の推移	28
○生産調整等の推移	30
○家畜飼養農家数の推移	30
○林野面積・林家数の推移	30
○海面漁業の推移	30

工業

○産業分類（中分類）別、事業所数・従業者数・製造品出荷額等（従業者4人以上の事業所）	32
○産業分類（中分類）別事業所数・従業者数・製造品出荷額等の推移（従業者4人以上の事業所）	34
○工業の推移	35

商業・金融

○産業分類（中分類）別、商店数（従業者規模別） ・売場面積・従業者数・年間商品販売額等	38
○商店数・売場面積・従業者数・年間商品販売額等の推移	38
○卸売業の推移	40
○小売業の推移	40
○金融機関預貯金・貸付金残高の推移	40

土木・建設・住宅

○建築確認申請の推移	42
○公営住宅の推移	42
○住宅の種類・住宅の所有関係別・住宅数・世帯数・世帯人員の推移	42
○住宅の種類・構造・建築の時期別住宅数	42
○都市公園の推移	42
○都市計画区域	43
○道路の推移	43
○橋梁の推移	43

教育・文化

○幼稚園の現況	46
○幼保連携型認定こども園の現況	46
○幼稚園等の推移	46
○小学校の現況	46
○小学校の推移	46
○小学校の施設状況	47
○児童・生徒の体格の比較	48
○中学校の現況	49
○中学校の推移	49
○中学校の施設状況	49
○中学校卒業後の進路の推移	49
○高等学校の現況	50
○高等学校の推移	50
○高等学校の施設状況	50
○高等学校卒業後の進路の推移	51
○特別支援学校の現況	51
○特別支援学校の推移	51
○特別支援学校の施設状況	51
○文化施設等利用者数の推移	52
○スポーツ施設利用者数の推移	52
○市立図書館蔵書冊数の推移	53
○市立図書館貸出状況（個人）の推移	53
○文化財等	53

社会福祉・労働

○国民年金受給状況の推移	56
○国民年金被保険者の推移	56
○保育所の推移	56
○認定こども園の推移	56
○児童（子ども）手当支給状況の推移	56

○母子生活支援施設（能代松原ホーム） 入所者数の推移	56
○被保護者扶助費等交付状況の推移	56
○身体障がい者数の推移	56
○保育所の現況	57
○認定こども園の現況	57
○母子寡婦福祉資金の貸付状況の推移	57
○子供の数別、母子及び父子 世帯数・世帯人員	57
○年齢別男女別高齢者数	58
○老人憩の家（白濤亭）利用者数の推移	58
○保坂福祉会館（松寿園）利用者数の推移	58
○高齢者保養センター（松風荘）利用者数の推移	58
○高齢者ふれあい交流施設（ゆっちゃん） 利用者数の推移	58
○養護老人ホーム（松籟荘）入居者数の推移	58
○養護老人ホーム（やまもと）入居者数の推移	58
○高齢者交流センター（おとも苑）利用者数の推移	59
○特別養護老人ホーム入居者数の推移	59
○在宅障害者支援施設とらいあんぐる利用状況	59
○労働災害発生状況の推移	59
○職業紹介の推移	60
○雇用保険受給状況の推移	60
○労働者災害補償保険取扱状況の推移	60

保健・衛生

○ごみ処理状況の推移	64
○し尿処理状況の推移	64
○公害苦情発生状況の推移	64
○国民健康保険税収入状況の推移	66
○国民健康保険の推移	66
○死因別死亡者数の推移	66
○医療施設の推移	67
○医療関係従事者の推移	67
○年齢階層別死亡者数の推移	67
○斎場使用状況の推移	67
○各種検診受診状況の推移	68
○各種健診受診状況の推移	69
○妊婦健診受診状況の推移	69
○乳幼児健診受診状況の推移	69
○予防接種状況の推移	70

消費者物価・市民所得

○産業別市内総生産の推移	72
○市民所得の分配の推移	72
○人口1人当たりの総生産・1人当たりの分配所得	73

災害・治安・消防・司法

○火災発生状況の推移	76
○原因別火災発生状況の推移	76
○消防力の推移	76
○消防団の推移	76
○救急業務状況の推移	77
○交通事故発生状況の推移	77
○非行少年（ぐ犯少年を除く）の推移	77
○犯罪発生状況の推移	77

○地方裁判所事件処理状況の推移	78
○家庭裁判所事件処理状況の推移	78
○簡易裁判所事件処理状況の推移	78

電気・ガス・水道

○電灯使用状況の推移	80
○電力使用状況の推移	80
○ガス供給状況の推移	80
○上水道給水状況の推移	80
○下水道普及状況の推移	81

運輸・通信・観光

○能代港階級別入港船舶数の推移	84
○能代港輸出貨物の推移	84
○能代港輸入貨物の推移	84
○能代港外航・内航別入港船舶数の推移	84
○自動車保有台数の推移	85
○一般乗合バスの運輸状況の推移	85
○鉄道駅別乗車人員・貨物取扱状況の推移	85
○電話普及の推移	85
○能代市観光客数等調べ	86

財政

○一般会計・特別会計決算の推移	88
○一般会計歳入決算額・当初予算額の推移	88
○特別会計決算額・当初予算額の推移	88
○市税負担額の推移	88
○一般会計歳出決算額・当初予算額の推移	88
○税目別市税収入状況の推移	88

選挙・行政

○市長選挙の結果	92
○市議会議員選挙の結果	92
○県知事選挙の結果	92
○県議会議員選挙の結果	92
○衆議院議員選挙の結果	92
○参議院議員選挙の結果	92
○選挙人名簿登録者数の推移	92
○投票区別投票率（能代地区）	93
○投票区別投票率（二ツ井地区）	94
○市議会本会議開催状況の推移	95
○市議会委員会開催状況の推移	95
○部門別職員数の推移	95
○職種・年齢別職員数	95

付録

○歴代市長	98
○歴代副市長	98
○歴代市議会議長	98
○歴代市議会副議長	98
○能代市行政組織図及び職員数の状況	99
○市内主要官公庁等一覧	102

土地 · 气象

2 土地・気象

市の位置・面積

平成28年1月1日現在

市役所の所在地	上町1番3号	東 経 140° 1' 48"	北 緯 40° 12' 33"
距離	東西 27.95 km 南北 36.38 km		
位置	極東 140° 18' 11.82"	極南 40° 2' 41.19"	極西 139° 58' 33.57"
面積	426,950 k m ²	極北 40° 22' 19.18"	

資料：総務部総務課

土地地目別面積の推移

各年1月1日 単位：千m²

年次	総面積	田	畑	宅地	池沼	山林	原野	雑種地	その他
平成21年	426,740	71,109	15,396	17,284	4,145	55,598	57,270	6,669	199,269
22	426,740	71,038	15,360	17,355	4,145	55,609	57,213	6,663	199,357
23	426,740	71,040	15,332	17,394	4,145	54,838	55,811	6,561	201,619
24	426,740	71,103	15,206	17,424	4,143	55,068	55,827	7,462	200,507
25	426,740	71,095	15,185	17,421	4,143	55,068	55,675	6,429	201,724
26	426,740	71,123	15,158	17,420	4,130	54,770	55,451	6,408	202,280
27	426,950	71,115	15,143	17,406	4,130	54,124	55,268	6,430	203,334
28	426,950	70,956	14,790	17,422	4,127	54,354	55,405	6,457	203,439

土地地目別評価額の推移

各年1月1日 単位：千円

年次	総評価額	田	畑	宅地	鉱泉地	池沼	山林	原野	雑種地
平成21年	164,302,127	5,580,424	357,789	153,327,368	124	323	553,386	266,423	4,216,290
22	163,222,380	5,573,938	356,855	152,392,102	124	323	553,531	266,026	4,079,481
23	161,523,174	5,573,449	356,094	150,785,335	124	323	551,873	265,805	3,990,171
24	135,105,393	5,659,427	352,517	124,730,118	124	318	551,395	266,123	3,545,371
25	130,539,426	5,657,761	351,794	120,235,156	124	318	551,418	265,097	3,477,758
26	124,915,909	5,661,645	350,828	114,750,101	124	318	547,540	263,657	3,341,696
27	114,055,140	5,660,801	350,233	104,244,481	124	317	533,477	261,820	3,003,887
28	109,192,322	5,651,605	342,359	99,436,858	124	317	534,089	262,036	2,964,934

地価平均価格・平均変動率の推移

各年7月1日 単位：千円

年次	総 数			住 宅 地			宅地見込地			商 業 地			準工業地			工 業 地		
	地 点 数	平 均 価 格	平 均 変 動 率 (%)	地 点 数	平 均 価 格	平 均 変 動 率 (%)	地 点 数	平 均 価 格	平 均 変 動 率 (%)	地 点 数	平 均 価 格	平 均 変 動 率 (%)	地 点 数	平 均 価 格	平 均 変 動 率 (%)	地 点 数	平 均 価 格	平 均 変 動 率 (%)
平成21年	15	20,600	△ 6.2	6	17,600	△ 5.4	1	5,700	△ 6.6	3	35,800	△ 9.4	4	21,200	△ 4.8	1	5,700	△ 5.0
22	14	19,100	△ 6.0	6	16,600	△ 5.7	1	5,300	△ 7.0	3	33,000	△ 8.0	3	19,400	△ 4.6	1	5,400	△ 5.3
23	14	17,900	△ 6.1	6	15,500	△ 5.9	1	4,900	△ 7.5	3	30,700	△ 6.9	3	18,400	△ 5.4	1	5,100	△ 5.6
24	14	16,800	△ 5.7	6	14,800	△ 4.3	1	4,600	△ 6.1	3	28,600	△ 7.1	3	17,200	△ 6.5	1	4,700	△ 7.8
25	13	15,400	△ 5.1	7	13,600	△ 3.6	1	4,400	△ 4.3	4	24,000	△ 6.8	-	-	-	1	4,300	△ 8.5
26	12	15,400	△ 4.8	7	13,100	△ 3.2	-	-	-	4	22,300	△ 7.2	-	-	-	1	4,000	△ 7.0
27	12	14,600	△ 4.7	7	12,600	△ 3.4	-	-	-	4	20,800	△ 6.8	-	-	-	1	3,800	△ 5.0
28	12	13,900	△ 4.4	7	12,200	△ 3.1	-	-	-	4	19,500	△ 6.4	-	-	-	1	3,600	△ 5.3

資料：秋田県地価要覧

農地転用の推移

単位：a

年度	総数		住宅用地		鉱工業用地		山林		農林漁業用地		その他	
	件数	面積	件数	面積	件数	面積	件数	面積	件数	面積	件数	面積
平成21年	77	1,021	32	153	10	386	23	382	-	-	22	100
22	58	560	32	162	19	334	-	-	-	-	7	64
23	41	498	22	161	13	248	1	28	-	-	5	61
24	45	553	20	111	17	374	-	-	1	1	7	67
25	38	679	19	110	10	537	-	-	2	7	2	25
26	36	389	19	62	6	230	1	1	4	33	6	63
27	41	351	13	100	2	81	1	1	-	-	25	169
28	42	688	14	54	9	136	-	-	1	10	18	488

資料：農委事務局

気象の推移

年次	気温 (°C)			風速 (m/秒)		降水量 (mm)		平均湿度	天気日数			
	平均	最高	最低	最大	最多風向	降水量	最大日量	(%)	晴	曇	雨	雪
平成21年	11.3	32.3	-6.1	16.0	東	1,398.5	67.0	76	130	58	132	45
22	11.0	34.1	-8.2	12.3	東	1,432.5	45.5	75	118	62	140	45
23	11.3	35.3	-7.9	15.5	東	1,692.0	97.5	73	115	52	130	68
24	11.5	35.8	-11.1	19.5	東	1,601.5	80.0	70	155	74	82	55
25	11.3	32.6	-6.6	15.1	東	1,581.5	136.0	67	124	49	130	62
26	11.4	32.8	-9.2	15.5	東	1,517.5	119.0	71	139	85	84	57
27	12.0	35.4	-6.2	16.0	東	1,085.5	44.5	69	120	88	118	39
28	11.9	36.1	-5.5	15.9	東	1,240.0	68.5	67	133	57	123	53
H28年1月	0.8	7.5	-4.5	14.5	西北西	68.5	13.0	63.5	1	15	3	12
2	0.9	12.6	-5.5	11.9	北西	112.0	21.0	69.9	0	10	7	12
3	4.5	18.0	-3.0	13.2	東	83.0	17.5	67.2	11	9	9	2
4	9.3	21.0	-0.7	15.9	東	112.5	24.5	66.8	13	8	9	0
5	16.2	29.9	5.2	13.3	東	95.0	17.5	66.0	17	4	10	0
6	18.7	29.3	8.2	10.0	東	72.0	14.0	70.4	14	5	11	0
7	22.6	33.1	15.1	11.5	東	103.0	37.0	70.7	19	1	11	0
8	25.5	36.1	15.8	14.9	東	91.5	30.0	68.2	21	3	7	0
9	21.2	33.6	11.1	11.5	東	118.0	26.5	67.8	15	5	10	0
10	13.3	23.9	2.3	11.4	東	138.5	68.5	65.9	13	9	9	0
11	6.0	18.6	-2.8	12.1	北西	100.0	31.0	65.6	11	6	11	2
12	3.3	14.3	-2.6	14.4	北西	146.0	17.5	64.2	8	3	10	10

資料：能代山本広域消防本部

年別・月別平均気温の推移

単位：°C

年次	1月	2月	3月	4月	5月	6月	7月	8月	9月	10月	11月	12月
平成21年	0.5	1.1	3.3	8.8	14.9	18.9	21.8	23.1	18.9	14.1	8.1	2.5
22	0.9	2.5	3.1	7.4	13.6	20.0	24.5	26.3	20.8	14.3	8.2	3.5
23	-1.4	1.0	2.3	8.1	13.3	18.5	23.9	24.7	20.7	13.8	9.0	1.5
24	-1.3	-1.4	2.8	8.9	14.5	18.8	22.7	26.0	23.3	14.6	7.7	0.9
25	-1.2	-0.8	2.9	7.8	13.6	20.1	22.8	24.7	20.3	14.9	7.2	3.3
26	-0.3	-0.4	3.4	8.8	15.0	20.9	23.7	23.8	19.4	12.9	8.6	1.3
27	0.6	1.8	5.1	10.0	15.7	18.9	23.2	24.0	19.5	12.7	8.7	3.8
28	0.8	0.9	4.5	9.3	16.2	18.7	22.6	25.5	21.2	13.3	6.0	3.3

資料：能代山本広域消防本部

年別・月別降水量の推移

単位：mm

年次	1月	2月	3月	4月	5月	6月	7月	8月	9月	10月	11月	12月
平成21年	176.0	145.5	102.0	89.5	99.0	87.5	387.5	150.0	32.0	169.0	85.0	124.0
22	142.5	124.0	65.0	82.0	136.5	92.5	166.0	108.5	186.0	104.0	166.5	89.0
23	58.5	42.5	58.5	163.5	121.5	196.0	94.5	200.0	344.5	127.5	148.5	136.5
24	77.0	47.0	105.5	96.5	87.0	46.5	158.5	42.5	199.0	213.0	369.0	160.0
25	62.5	64.5	41.0	60.5	53.5	54.5	322.0	173.5	262.0	179.0	190.5	118.0
26	116.0	63.0	103.5	20.0	98.5	144.5	217.5	248.5	103.0	147.5	79.5	176.0
27	103.5	67.5	86.5	98.5	66.5	46.5	107.0	48.0	102.5	117.0	133.5	108.5
28	68.5	112.0	83.0	112.5	95.0	72.0	103.0	91.5	118.0	138.0	100.0	146.0

資料：能代山本広域消防本部

人 口

世帯数・人口の推移

各年3月31日

年次	世帯数			人口					女100に 対する 男の割合	一世帯 当り 平均	人口密度 (1km ² 当り)
	総数	増減	前年比 (%)	総数	男	女	増減	前年比 (%)			
昭和30年	11,724	-	-	63,733	31,095	32,638	-	-	95.3%	5.4	267.7

35	12,666	-	-	66,031	31,923	34,108	-	-	93.6%	5.2	269.6
	3,899	-	-	21,182	10,426	10,756	-	-	96.9%	5.4	...
40	14,041	-	-	65,453	31,392	34,061	-	-	92.2%	4.7	267.3
	4,115	-	-	19,873	9,687	10,186	-	-	95.1%	4.8	...
45	15,396	-	-	61,011	28,790	32,221	-	-	89.4%	4.0	249.1
	4,274	-	-	18,123	8,747	9,376	-	-	93.3%	4.2	...
50	15,967	-	-	59,485	28,210	31,275	-	-	90.2%	3.7	242.9
	4,201	-	-	16,798	8,064	8,734	-	-	92.3%	4.0	93.2
55	17,148	-	-	60,875	29,020	31,855	-	-	91.1%	3.5	248.1
	4,216	-	-	16,162	7,738	8,424	-	-	91.9%	3.8	89.7
60	17,733	-	-	59,786	28,373	31,413	-	-	90.3%	3.4	243.7
	4,184	-	-	15,237	7,261	7,976	-	-	91.0%	3.6	84.6
平成2年	18,056	-	-	57,037	26,936	30,101	-	-	89.5%	3.2	232.5
	4,147	-	-	14,239	6,765	7,474	-	-	90.5%	3.4	78.4
7	18,926	-	-	56,023	26,477	29,546	-	-	89.6%	3.0	228.3
	4,091	-	-	13,470	6,371	7,099	-	-	89.7%	3.3	74.2
12	19,652	-	-	54,454	25,704	28,750	-	-	89.4%	2.8	222.0
	4,116	-	-	12,580	5,937	6,643	-	-	89.4%	3.1	69.3
17	20,213	-	-	52,792	24,790	28,002	-	-	88.5%	2.6	215.2
	4,151	-	-	11,781	5,526	6,255	-	-	88.3%	2.8	64.9
18	24,485	-	-	63,985	29,982	34,003	-	-	88.2%	2.6	149.9
19	24,620	135	0.5	63,298	29,640	33,658	△ 687	△ 1.1	88.1%	2.6	148.3
20	24,608	△ 12	△ 0.1	62,355	29,114	33,241	△ 943	△ 1.5	87.6%	2.5	146.1
21	24,568	△ 12	△ 0.2	61,416	28,707	32,709	△ 939	△ 1.5	87.8%	2.5	143.9
22	24,542	△ 40	△ 0.1	60,578	28,245	32,333	△ 838	△ 1.4	87.4%	2.5	142.0
23	24,551	9	0.1	59,985	27,984	32,001	△ 593	△ 1.0	87.4%	2.4	140.6
24	24,524	△ 27	△ 0.1	59,204	27,552	31,652	△ 781	△ 1.3	87.0%	2.4	138.7
25	24,679	155	0.6	58,527	27,139	31,388	△ 677	△ 1.2	86.5%	2.4	137.1
26	24,656	△ 23	△ 0.1	57,564	26,640	30,924	△ 963	△ 1.5	86.1%	2.3	134.9
27	24,666	10	0.0	56,592	26,182	30,410	△ 972	△ 1.7	86.1%	2.3	132.5
28	24,618	△ 48	△ 0.2	55,784	25,860	29,924	△ 808	△ 1.4	86.4%	2.3	130.7

注：平成17年以前は上段：旧能代市、下段：旧二ツ井町

資料：市民福祉部市民保険課

外国人住民人口の推移

各年3月31日

年次	総数	韓国・朝鮮	中国	フィリピン	イラン	アメリカ	オーストラリア	その他
昭和55年	41	37	3	-	-	1	-	-
	-	-	-	-	-	-	-	-
60	51	44	2	2	1	1	-	1
	-	-	-	-	-	-	-	-
平成2年	55	37	3	7	1	4	3	-
	-	-	-	-	-	-	-	-
7	97	35	15	38	1	4	1	3
	11	5	-	3	-	1	1	1
12	196	26	99	46	1	2	-	22
	26	5	13	5	-	-	-	3
17	269	21	171	51	1	2	-	23
	70	-	64	3	-	1	-	2
19	338	20	252	43	1	4	0	18
20	350	24	254	47	1	5	0	19
21	301	25	216	46	1	2	0	11
22	263	18	184	47	1	2	0	11
23	256	16	180	47	1	2	0	10
24	223	11	151	48	1	1	1	10
25	203	11	139	42	1	1	1	8
26	193	16	114	46	1	2	1	13
27	178	17	90	46	1	3	0	21
28	163	16	63	52	1	3	0	28

注：二ツ井町地域分は国別等の集計をしていない

資料：市民福祉部市民保険課

人口動態の推移

年次	自 然 動 態			社 会 動 態		
	出 生	死 亡	増 減	転 入 等	転 出 等	増 減
昭和45年	882	420	462	2,523	3,696	△ 1,173
	219	161	58	739	1,170	△ 431
50	874	432	442	2,546	2,787	△ 241
	168	135	33	614	775	△ 161
55	760	465	295	2,325	2,544	△ 219
	173	115	58	511	781	△ 270
60	583	481	102	1,937	2,522	△ 585
	144	140	4	408	528	△ 120
平成2年	421	537	△ 116	1,908	2,212	△ 304
	107	126	△ 19	327	462	△ 135
7	436	502	△ 66	1,806	1,960	△ 154
	92	150	△ 58	276	376	△ 100
12	414	536	△ 122	1,743	1,834	△ 91
	56	150	△ 94	252	324	△ 72
17	344	609	△ 265	1,463	1,758	△ 295
	45	166	△ 121	195	272	△ 77
18	420	805	△ 385	1,683	1,845	△ 162
19	378	842	△ 464	1,498	1,942	△ 444
20	396	860	△ 464	1,340	1,904	△ 564
21	345	847	△ 502	1,501	1,865	△ 364
22	357	778	△ 421	1,262	1,522	△ 260
23	286	897	△ 611	1,369	1,450	△ 81
24	314	865	△ 551	1,532	1,564	△ 32
25	269	908	△ 639	1,237	1,574	△ 337
26	251	978	△ 727	1,256	1,548	△ 292
27	259	889	△ 630	1,250	1,425	△ 175
28	257	916	△ 659	1,245	1,524	△ 279
28年1月	17	93	△ 76	63	63	0
2	23	78	△ 55	74	86	△ 12
3	23	72	△ 49	299	509	△ 210
4	25	67	△ 42	190	262	△ 72
5	22	75	△ 53	82	59	23
6	17	80	△ 63	75	78	△ 3
7	23	55	△ 32	81	92	△ 11
8	24	72	△ 48	99	71	28
9	17	72	△ 55	74	80	△ 6
10	26	72	△ 46	96	72	24
11	24	76	△ 52	56	70	△ 14
12	16	104	△ 88	56	82	△ 26

注：平成17年以前は上段：旧能代市、下段：旧二ツ井町

資料：市民福祉部市民保険課

婚姻・離婚件数の推移

年次	婚姻	離婚
平成19年	238	95
20	191	103
21	218	101
22	168	107
23	170	70
24	201	81
25	163	93
26	170	81

資料：秋田県衛生統計年鑑

町丁大字所管区域別、世帯数・人口

平成28年3月31日

町丁大字名	世帯数	人口	町丁大字名	世帯数	人口
市合計	24,618	55,784			
本庁所管区域計	10,230	21,303			
上町	112	214	字東赤沼	37	80
万町	205	381	字上柳	96	226
日吉町	206	421	字下内崎	61	136
御指南町	110	246	字下悪戸	28	80
富町	200	396	字中悪戸	9	24
島町	118	234	字仁井田白山	75	185
東町	154	315	字悪戸	71	162
大町	141	272	字機織轆ノ目	262	665
川反町	112	268	字下関	26	60
浜通町	57	117	字中関	12	26
清助町	230	472	字一本木	100	267
大手町	152	323	字宮ノ前	103	204
盤若町	87	161	字中嶋	23	39
末広町	321	662	字上関	3	3
景林町	235	460	坂形	88	196
西通町	226	420	比八田	43	112
柳町	165	315	外荒巻	11	40
住吉町	346	671	榑所管区域計	3,232	7,583
栄町	288	574	字鳳凰岱	215	546
通町	94	186	字昇平岱	306	669
若松町	143	285	字芝童森	47	97
追分町	56	98	字不老岱	63	185
元町	193	386	字臥竜山	23	60
南元町	147	294	字沼ノ上	48	117
明治町	224	427	字仙遊長根	24	54
中和一丁目	261	534	字南陽崎	43	109
中和二丁目	216	440	字寿域長根	581	1,268
緑町	156	255	字長崎	218	502
出戸本町	325	735	字田子向	277	599
花園町	200	402	字松長布	243	593
青葉町	225	421	字十洲崎	52	111
昭南町	162	305	字坊ヶ崎	135	372
松美町	216	430	字下野	47	110
萩の台	14	40	字上古川布	7	19
能代町字日和山下	40	83	字下瀬	151	366
〃 字中川原	434	887	字下柳	65	170
〃 字赤沼	212	462	字中柳	66	181
〃 字悪土	4	12	字大内田	158	378
字砂留山	81	183	字袖又	10	27
字鳥小屋	389	853	字大塚	39	69
字後谷地	82	164	字高埜	78	176
字出戸後	14	33	字新山前	220	561
字彩霞長根	248	502	字戸川向	1	4
字豊祥岱	182	417	字塩干田	12	34
字藤山	165	384	字塩干田前	2	7
字東大瀬	93	205	字田屋	23	76
字西大瀬	115	278	字柏子所	27	71
字大瀬儘下	726	1,526	字古屋布	1	1
字養蚕	96	214	字九郎左工門笹台	2	2
字養蚕脇	102	233	字上谷地	1	2
字西赤沼	102	202	字腹鞆ノ沢	47	47

町丁大字所管区域別、世帯数・人口（つづき）

平成28年3月31日

町丁大字名	世帯数	人口	町丁大字名	世帯数	人口
向能代所管区域計	3,707	8,552	二ツ井地域計	3,417	8,011
向能代	728	1,595	麻 生	134	361
落合	2,208	4,952	小 繫	105	259
須田	78	178	荷上場	412	941
竹生	157	398	二ツ井	1,575	3,541
磐	65	190	苧又石	7	14
比八田字十二ヶ村	57	161	種	203	517
真壁地	127	309	梅 内	170	461
吹越	43	117	仁 鮒	342	794
荷八田	63	156	小 掛	101	244
朴瀬	158	427	濁 川	9	15
その他の向能代所管区域	23	69	田 代	73	142
			切 石	286	722
扇瀬所管区域計	848	2,127	富根地域計	534	1,355
鍼瀬	548	1,327	駒 形	53	121
扇田	300	800	飛 根	481	1,234
檜山所管区域計	401	1,014			
田床内	11	27			
檜山	205	511			
中沢	49	159			
大森	24	54			
母体	112	263			
鶴形所管区域計	245	680			
字鶴形	108	287			
その他の鶴形所管区域	137	393			
浅内所管区域計	1,378	3,501			
河戸川	688	1,712			
浅内	690	1,789			
常盤所管区域計	626	1,658			
久喜沢	83	233			
槐	71	185			
常盤	328	866			
外割田	24	61			
天内	68	185			
その他の常盤所管区域	52	128			

資料：市民福祉部市民保険課

国勢調査の世帯数・人口の推移

各年10月1日

年次	世帯数		人口			
	総数	増減	総数	男	女	増減
大正 9 年	3,579 (…)	- (-)	17,826 (39,360)	8,551 (19,155)	9,275 (20,205)	- (-)
1 4	4,334 (…)	755 (…)	22,007 (43,612)	… (21,384)	… (22,228)	4,181 (4,252)
昭和 5 年	4,576 (…)	242 (…)	23,824 (45,935)	11,527 (22,338)	12,297 (23,597)	1,817 (2,323)
1 0	4,879 (…)	303 (…)	25,756 (49,225)	12,316 (23,812)	13,440 (25,413)	1,932 (3,290)
1 5	6,844 (…)	1,965 (…)	37,054 (50,144)	18,014 (24,444)	19,040 (25,700)	11,298 (919)
2 0	9,221 (…)	2,377 (…)	46,416 (59,445)	22,233 (28,583)	24,183 (30,862)	9,362 (9,301)
2 5	9,489 (…)	268 (…)	49,027 (62,650)	23,741 (30,454)	25,286 (32,196)	2,611 (3,205)
3 0	11,820 (…)	2,331 (…)	63,421 (64,183)	30,569 (30,924)	32,852 (33,259)	14,394 (1,533)
3 5	3,647 12,978	- 1,158	20,364 63,002	9,954 29,717	10,410 33,285	- △ 419
4 0	3,877 14,166	230 1,188	19,720 61,921	9,414 29,302	10,306 32,619	△ 644 △ 1,081
4 5	4,079 15,114	202 948	18,655 59,795	8,895 28,147	9,760 31,648	△ 1,065 △ 2,126
5 0	4,162 16,098	83 984	17,216 59,215	8,158 28,074	9,058 31,141	△ 1,439 △ 580
5 5	4,179 17,160	17 1,062	15,962 60,674	7,474 28,778	8,488 31,896	△ 1,254 1,459
6 0	4,144 17,342	△ 35 182	15,354 59,170	7,159 27,815	8,195 31,355	△ 608 △ 1,504
平成 2 年	4,085 17,442	△ 59 100	14,479 55,915	6,721 26,091	7,758 29,824	△ 875 △ 3,255
7	4,012 18,281	△ 73 839	13,601 55,009	6,330 25,742	7,271 29,267	△ 878 △ 906
1 2	3,935 18,814	△ 77 533	12,807 53,266	5,948 24,886	6,859 28,380	△ 794 △ 1,743
1 7	3,930 19,249	△ 5 435	11,971 51,703	5,559 24,001	6,412 27,702	△ 836 △ 1,563
2 2	3,889 19,116	△ 41 △ 133	11,155 48,939	5,139 22,654	6,016 26,285	△ 816 △ 2,764
2 7	3,690 18,920	△ 199 △ 196	10,145 45,811	4,625 21,096	5,520 24,715	△ 1,010 △ 3,128
	3,451	△ 239	8,919	4,074	4,845	△ 1,226

注：（ ）は昭和55年10月1日現在の市の境域に基づいて組替えた数値

上段：旧能代市、下段：旧二ツ井町

年齢・男女別配偶関係

平成27年10月1日

区 分	男					女				
	総 数	未 婚	有配偶	死 別	離 別	総 数	未 婚	有配偶	死 別	離 別
総 数	18,265	4,792	11,617	841	899	21,993	3,407	11,654	5,086	1,705
	3,701	939	2,387	182	190	4,473	541	2,416	1,255	247
15～19歳	956	935	2	-	1	842	827	1	-	-
	134	134	-	-	-	118	118	-	-	-
20～24	538	488	29	1	1	530	474	40	2	6
	86	83	3	-	-	72	70	2	-	-
25～29	712	516	180	-	12	703	398	269	-	35
	126	103	21	-	2	115	74	27	-	14
30～34	966	466	448	1	39	935	318	538	3	64
	178	109	61	-	8	158	59	88	1	10
35～39	1,270	478	730	1	57	1,249	299	813	6	122
	169	84	78	1	6	172	49	102	1	19
40～44	1,390	394	895	5	88	1,428	252	977	15	175
	196	86	97	2	11	201	45	119	6	31
45～49	1,394	394	873	12	111	1,366	217	953	16	170
	211	80	119	1	11	227	39	161	4	23
50～54	1,334	308	904	16	102	1,436	144	1,038	54	195
	281	83	174	2	22	271	25	209	6	30
55～59	1,509	260	1,111	18	115	1,620	106	1,195	98	210
	342	65	231	10	35	341	24	267	20	30
60～64	1,769	232	1,334	50	144	2,012	81	1,457	223	235
	415	62	299	18	35	412	12	314	42	44
65～69	1,979	199	1,562	101	111	2,250	91	1,519	422	212
	409	32	323	15	39	443	6	339	80	16
70～74	1,417	70	1,180	92	63	1,942	58	1,175	578	128
	299	15	257	18	9	418	5	252	147	13
75～79	1,239	31	1,057	121	27	1,839	46	917	808	64
	325	3	288	26	8	528	5	288	219	9
80～84	1,067	12	856	177	20	1,785	57	532	1,139	45
	302	-	259	40	3	499	4	194	294	6
85歳以上	725	9	456	246	8	2,056	39	230	1,722	44
	228	-	177	49	1	498	6	54	435	2

注：総数には配偶関係「不詳」を含む

資料：国勢調査

上段：旧能代市、下段：旧二ツ井町

人口集中地区の推移

各年10月1日

年 次	人 口				面 積 (km ²)		人口密度 (1 km ² あたり)	
	総 数	D . I . D			市全域	D . I . D	市全域	D . I . D
		人 口	増減数	増減率 (%)				
昭和35年	63,002	32,672	-	-	244.91	4.1	257.0	7,969.0
40	61,921	30,826	△ 1,846	△ 5.7%	244.91	3.5	252.8	8,807.0
45	59,795	27,361	△ 3,465	△ 11.2%	244.91	4.0	244.2	6,840.3
50	59,215	28,226	865	3.2%	244.91	4.8	241.8	5,880.4
55	60,674	28,112	△ 114	△ 0.4%	245.32	5.1	247.3	5,514.1
60	59,170	30,515	2,403	8.5%	246.33	6.6	240.2	4,623.5
平成2年	55,915	28,681	△ 1,834	△ 6.0%	245.36	7.2	227.9	3,983.5
7	55,009	28,209	△ 472	△ 1.6%	245.35	7.2	224.2	3,917.9
12	53,266	23,118	△ 5,091	△ 18.0%	245.25	5.7	217.2	4,020.5
17	51,703	21,938	△ 1,180	△ 5.1%	245.34	5.7	210.7	3,822.0
22	59,084	20,382	△ 1,556	△ 7.1%	426.74	5.7	138.5	3,563.3
27	54,730	19,104	△ 1,278	△ 6.3%	426.95	5.6	128.2	3,399.3

注：人口集中地区 (D . I . D) は人口密度の高い国勢調査区 (人口密度1 Km²あたり約4,000人以上) が

資料：国勢調査

市町村内で互いに隣接して5,000人以上の地域を構成している国勢調査区の集まりをいう

平成2年と平成7年の市全域の面積は、一部境界未定のため、総務庁で推計した面積である

昼間人口の推移

各年10月1日

種 別	6 0	平成 2 年	7	1 2	1 7	2 2
夜間人口	59,170	55,915	55,009	53,263	51,696	59,084
流出人口	12,807	11,971	11,155	...
就業者	1,739	1,986	2,326	2,670	2,907	3,172
通学者	1,953	1,867	1,925	...
流入人口	1,527	1,770	2,115	2,493	2,721	2,932
就業者	1,598	1,553	1,662	...
通学者	212	216	211	177	186	240
流入人口	355	314	263	...
就業者	6,208	6,615	7,072	7,030	6,965	6,165
通学者	1,137	1,028	1,053	...
就業者	4,221	4,675	5,364	5,410	5,696	5,125
通学者	904	924	946	...
昼間人口	1,987	1,940	1,708	1,620	1,269	1,040
...	233	104	107	...
...	63,639	60,544	59,755	57,623	55,754	62,077
...	11,991	11,132	10,283	...

注：年齢不詳者を除外しているため、内訳とは合致しない
 上段：旧能代市、下段：旧二ツ井町

資料：国勢調査

労働力人口（15歳以上）の推移

各年10月1日

種別	年次	総数	労働力人口							非労働力人口			
			総数	就業者					完全失業者	総数	家事	通学	その他
				総数	主仕に事	家事的ほかに仕事	通学のかたわら仕事	休業者					
総数	平7	46,823	28,211	27,008	23,079	3,616	41	272	1,203	18,595	7,902	2,838	7,855
	12	11,021	6,701	6,476	5,395	1,022	1	58	225	4,318	2,007	589	1,722
	17	46,214	27,106	25,662	22,149	3,101	41	371	1,444	19,020	8,770	2,436	7,814
	22	10,584	5,965	5,703	4,910	719	5	69	262	4,616	2,323	506	1,787
	27	45,333	26,028	24,229	20,701	3,176	31	321	1,799	19,096	7,050	1,944	10,102
	22	10,050	5,577	5,243	4,486	713	2	42	334	4,468	1,860	398	2,210
	27	43,191	23,674	21,582	18,726	2,522	28	306	2,092	18,981	7,486	1,775	9,720
	22	9,258	4,790	4,384	3,793	551	3	37	406	4,460	1,929	354	2,177
	27	40,258	21,906	20,740	18,027	2,338	37	338	1,166	17,937	5,676	1,689	10,572
	22	8,174	4,243	4,009	3,474	473	5	57	234	3,915	1,264	236	2,415
男	平7	21,586	16,236	15,452	15,105	177	23	147	784	5,348	212	1,479	3,657
	12	5,022	3,804	3,649	3,543	71	-	35	155	1,217	93	289	835
	17	21,256	15,372	14,457	14,016	194	22	225	915	5,842	439	1,214	4,189
	22	4,836	3,395	3,211	3,098	65	3	45	184	1,441	135	263	1,043
	27	20,732	14,716	13,526	13,129	195	18	184	1,190	5,872	398	967	4,507
	22	4,585	3,132	2,905	2,804	71	1	29	227	1,449	129	218	1,102
	27	19,622	13,283	11,831	11,484	184	13	150	1,452	6,060	692	875	4,493
	22	4,171	2,703	2,413	2,315	68	2	28	290	1,465	177	173	1,115
	27	18,265	11,970	11,169	10,757	215	16	181	801	6,085	570	875	4,640
	22	3,701	2,358	2,186	2,079	61	3	43	172	1,336	139	117	1,080
女	平7	25,237	11,975	11,556	7,974	3,439	18	125	419	13,247	7,690	1,359	4,198
	12	5,999	2,897	2,827	1,852	951	1	23	70	3,101	1,914	300	887
	17	24,958	11,734	11,205	8,133	2,907	19	146	529	13,178	8,331	1,222	3,625
	22	5,748	2,570	2,492	1,812	654	2	24	78	3,175	2,188	243	744
	27	24,601	11,312	10,703	7,572	2,981	13	137	609	13,224	6,652	977	5,595
	22	5,465	2,445	2,338	1,682	642	1	13	107	3,019	1,731	180	1,108
	27	23,569	10,391	9,751	7,242	2,338	15	156	640	12,921	6,794	900	5,227
	22	5,087	2,087	1,971	1,478	483	1	9	116	2,995	1,752	181	1,062
	27	21,993	9,936	9,571	7,270	2,123	21	157	365	11,852	5,106	814	5,932
	22	4,473	1,885	1,823	1,395	412	2	14	62	2,579	1,125	119	1,335

注：総数には労働力状態「不詳」を含む
 上段：旧能代市、下段：旧二ツ井町

資料：国勢調査

産業（大分類）別就業者（15歳以上）数の推移
(旧能代市)

各年10月1日

産業分類 (大分類)	平成2年	7	12	17	22	平成27年			
						総数	男	女	構成比(%)
総数	26,800	27,008	25,662	24,229	21,582	20,740	11,169	9,571	100.0
第一次産業	3,280	2,614	2,313	2,196	1,813	1,642	980	662	8.4
農業	3,137	2,532	2,252	2,142	1,756	1,566	914	652	8.1
林業	118	60	38	31	46	64	55	9	0.2
漁業	25	22	23	23	11	12	11	1	0.1
第二次産業	8,702	8,474	7,380	6,398	5,252	4,577	3,401	1,176	24.3
鉱業	28	51	24	24	9	11	8	3	0.1
建設業	2,553	3,080	3,129	2,824	2,273	2,152	1,920	232	10.5
製造業	6,121	5,343	4,227	3,550	2,970	2,414	1,473	941	13.8
第三次産業	14,809	15,912	15,946	15,563	14,471	14,118	6,580	7,538	67.1
電気・ガス・熱供給・水道業	121	211	235	188	183	198	176	22	0.8
運輸・通信業	1,279	1,318	1,310	1,172	1,092	913	783	130	5.1
卸売業・小売業・飲食店	5,894	6,008	5,830	5,526	4,891	4,341	1,896	2,445	22.7
金融・保険業	681	588	511	455	414	354	140	214	1.9
不動産業	78	89	69	109	202	200	109	91	0.9
サービス業	5,943	6,888	7,175	7,240	6,843	7,212	2,838	4,374	31.7
公務	813	810	816	873	846	900	638	262	3.9
分類不能の産業	9	8	23	72	46	403	208	195	0.2

(旧二ツ井町)

産業分類 (大分類)	平成2年	7	12	17	22	平成27年			
						総数	男	女	構成比(%)
総数	6,910	6,476	5,703	5,243	4,384	4,009	2,186	1,823	100.0
第一次産業	1,280	938	784	744	551	462	301	161	11.5
農業	979	761	680	674	467	398	246	152	9.9
林業	301	177	103	69	84	64	55	9	1.6
漁業	-	-	1	1	-	-	-	-	0.0
第二次産業	2,699	2,571	2,112	1,765	1,308	1,120	737	383	27.9
鉱業	41	7	31	9	1	7	7	-	0.1
建設業	766	824	765	628	422	381	345	36	9.5
製造業	1,892	1,740	1,316	1,128	885	732	385	347	18.3
第三次産業	2,930	2,965	2,805	2,734	2,523	2,377	1,114	1,263	59.3
電気・ガス・熱供給・水道業	16	12	12	7	13	12	8	4	0.3
運輸・通信業	291	298	277	221	221	190	170	20	4.7
卸売業・小売業・飲食店	1,120	1,090	1,064	966	873	728	307	421	18.2
金融・保険業	108	77	75	53	53	48	18	30	1.2
不動産業	4	4	4	5	13	20	15	5	0.5
サービス業	1,183	1,207	1,142	1,278	1,173	1,213	479	734	30.3
公務	212	277	231	204	177	166	117	49	4.1
分類不能の産業	1	2	2	-	2	50	34	16	0.1

資料：国勢調査

産業（大分類）別就業者（15歳以上）数
（旧能代市）

平成22年10月1日

産業分類（大分類）	総数	01本庁	02榑	03向能代	04扇淵	05檜山	06鶴形	07浅内	08常盤
(000)総数	21,582	9,284	3,421	4,155	1,044	548	350	1,885	895
第一次産業	1,813	220	121	547	84	111	77	341	312
農 業	1,756	191	115	541	83	108	76	337	305
林 業	46	21	5	4	1	3	1	4	7
漁 業	11	8	1	2	-	-	-	-	-
第二次産業	5,252	2,117	866	995	299	175	88	479	233
鉱 業	9	3	1	4	-	-	-	1	-
建設業	2,273	830	390	476	112	72	42	242	109
製造業	2,970	1,284	475	515	187	103	46	236	124
第三次産業	14,471	6,927	2,428	2,608	660	261	185	1,052	350
電気・ガス・熱供給・水道業	183	51	19	97	2	1	1	5	7
運輸・通信業	1,092	444	190	169	107	32	16	105	29
卸売業・小売業・飲食店	4,891	2,406	840	815	184	86	55	399	106
金融・保険業	414	212	61	80	21	5	4	22	9
不動産業	202	103	37	30	6	3	2	16	5
サービス業	6,843	3,244	1,149	1,277	305	125	99	468	176
公務	846	467	132	140	35	9	8	37	18
分類不能の産業	46	20	6	5	1	1	-	13	-

（旧二ツ井町）

産業分類（大分類）	総数	01 二ツ井町	02 麻生	03 小繋	04 荷上場	05 種	06 梅内	07 仁鮎	08 小掛	09 濁川	10 田代	11 切石	12 駒形	13 飛根
(000)総数	4,384	1,644	203	111	456	276	269	325	95	4	66	315	50	570
第一次産業	551	71	51	8	42	81	85	23	12	3	15	47	15	98
農 業	467	42	51	7	37	80	75	11	9	-	8	42	14	91
林 業	84	29	-	1	5	1	10	12	3	3	7	5	1	7
漁 業	-	-	-	-	-	-	-	-	-	-	-	-	-	-
第二次産業	1,308	445	57	39	169	68	71	109	37	1	21	96	16	179
鉱 業	1	-	-	-	-	-	-	-	1	-	-	-	-	-
建設業	422	121	29	10	53	21	26	44	10	-	7	30	5	66
製造業	885	324	28	29	116	47	45	65	26	1	14	66	11	113
第三次産業	2,523	1,126	95	64	245	127	113	193	46	0	30	172	19	293
電気・ガス・熱供給・水道業	13	3	-	-	1	-	1	1	-	-	-	1	-	6
運輸・通信業	221	83	12	5	27	18	7	17	4	-	4	15	1	28
卸売業・小売業・飲食店	873	421	26	21	77	42	36	65	17	-	6	62	10	90
金融・保険業	53	21	1	1	4	4	4	3	1	-	4	2	-	8
不動産業	13	9	-	-	-	-	-	2	-	-	-	1	1	-
サービス業	1,173	526	49	35	120	52	53	86	20	-	13	74	6	139
公務	177	63	7	2	16	11	12	19	4	-	3	17	1	22
分類不能の産業	2	2	-	-	-	-	-	-	-	-	-	-	-	-

注：市において地区ごとに調査区を集計したものである

資料：国勢調査

年齢（5歳階級）別人口の推移

各年10月1日

年 齢 (5歳階級)	昭 和 4 0 年							
	(旧能代市)				(旧二ツ井町)			
	総 数	男	女	構成比(%)	総 数	男	女	構成比(%)
総 数	61,921	29,302	32,619	100.0	18,655	8,895	9,760	100.0
0～4	4,825	2,443	2,382	7.8	5,606	2,882	2,724	30.1
5～9	5,245	2,657	2,588	8.5				
10～14	6,882	3,505	3,377	11.1				
15～19	7,285	3,615	3,670	11.8	4,197	1,917	2,280	22.5
20～24	4,161	1,720	2,441	6.7				
25～29	4,471	1,999	2,472	7.2				
30～34	5,086	2,456	2,630	8.2	4,152	1,960	2,192	22.3
35～39	4,901	2,354	2,547	7.9				
40～44	3,955	1,760	2,195	6.4				
45～49	3,569	1,638	1,931	5.8	3,455	1,579	1,876	18.5
50～54	3,178	1,489	1,689	5.1				
55～59	2,681	1,258	1,423	4.3				
60～64	2,192	1,022	1,170	3.5				
65～69	1,648	731	917	2.7	1,245	557	688	6.7
70～74	1,024	413	611	1.7				
75～79	519	175	344	0.8				
80～84	210	51	159	0.3				
85～89	63	11	52	0.1				
90～94	24	4	20	0.0				
95～99	2	1	1	0.0				
100歳以上	-	-	-	-				

年 齢 (5歳階級)	昭 和 4 5 年							
	(旧能代市)				(旧二ツ井町)			
	総 数	男	女	構成比(%)	総 数	男	女	構成比(%)
総 数	59,795	28,147	31,648	100.0	17,216	8,158	9,058	100.0
0～4	4,390	2,263	2,127	7.3	4,337	2,245	2,092	25.2
5～9	4,777	2,421	2,356	8.0				
10～14	5,175	2,607	2,568	8.7				
15～19	5,718	2,870	2,848	9.6	3,562	1,683	1,879	20.7
20～24	4,502	1,870	2,632	7.5				
25～29	4,177	1,947	2,230	7.0				
30～34	4,470	2,108	2,362	7.5	4,193	1,960	2,233	24.4
35～39	4,971	2,391	2,580	8.3				
40～44	4,730	2,253	2,477	7.9				
45～49	3,808	1,660	2,148	6.4	3,668	1,655	2,013	21.3
50～54	3,409	1,538	1,871	5.7				
55～59	2,929	1,349	1,580	4.9				
60～64	2,396	1,099	1,297	4.0				
65～69	1,872	846	1,026	3.1	1,456	615	841	8.5
70～74	1,328	537	791	2.2				
75～79	727	272	455	1.2				
80～84	284	86	198	0.5				
85～89	106	25	81	0.2				
90～94	25	5	20	0.0				
95～99	1	-	1	0.0				
100歳以上	-	-	-	-				

注：総数には年齢不詳の人数を含む

資料：国勢調査

年 齢 (5歳階級)	昭 和 6 0 年							
	(旧能代市)				(旧二ツ井町)			
	総 数	男	女	構成比(%)	総 数	男	女	構成比(%)
総 数	59,170	27,815	31,355	100.0	14,479	6,721	7,758	100.0
0～4	3,307	1,691	1,616	5.6	776	407	369	5.4
5～9	4,067	2,058	2,009	6.9	849	426	423	5.9
10～14	4,627	2,341	2,286	7.8	942	478	464	6.5
15～19	3,847	1,999	1,848	6.5	824	396	428	5.7
20～24	2,273	956	1,317	3.8	520	236	284	3.6
25～29	3,226	1,539	1,687	5.5	831	407	424	5.7
30～34	4,251	2,075	2,176	7.2	948	475	473	6.5
35～39	5,007	2,450	2,557	8.5	1,003	493	510	6.9
40～44	4,206	1,987	2,219	7.1	930	421	509	6.4
45～49	4,233	1,986	2,247	7.2	1,163	489	674	8.0
50～54	4,644	2,178	2,466	7.8	1,289	591	698	8.9
55～59	4,292	1,979	2,313	7.3	1,204	562	642	8.3
60～64	3,342	1,394	1,948	5.6	968	447	521	6.7
65～69	2,874	1,262	1,612	4.9	805	329	476	5.6
70～74	2,222	912	1,310	3.8	608	275	333	4.2
75～79	1,555	599	956	2.6	466	178	288	3.2
80～84	798	293	505	1.3	228	82	146	1.6
85～89	319	88	231	0.5	93	26	67	0.6
90～94	72	23	49	0.1	28	2	26	0.2
95～99	8	5	3	0.0	4	1	3	0.0
100歳以上	-	-	-	-	-	-	-	-

年 齢 (5歳階級)	平 成 2 年							
	(旧能代市)				(旧二ツ井町)			
	総 数	男	女	構成比(%)	総 数	男	女	構成比(%)
総 数	55,915	26,091	29,824	100.0	13,601	6,330	7,271	100.0
0～4	2,530	1,301	1,229	4.5	580	315	265	4.3
5～9	3,253	1,670	1,583	5.8	762	394	368	5.6
10～14	3,967	2,013	1,954	7.1	842	415	427	6.2
15～19	3,703	1,865	1,838	6.6	708	365	343	5.2
20～24	1,887	868	1,019	3.4	364	174	190	2.7
25～29	2,605	1,178	1,427	4.7	570	287	283	4.2
30～34	3,252	1,586	1,666	5.8	768	381	387	5.6
35～39	4,126	2,002	2,124	7.4	945	469	476	6.9
40～44	4,834	2,367	2,467	8.6	1,003	490	513	7.4
45～49	3,976	1,869	2,107	7.1	894	398	496	6.6
50～54	4,049	1,851	2,198	7.2	1,117	465	652	8.2
55～59	4,435	2,036	2,399	7.9	1,246	560	686	9.2
60～64	4,092	1,859	2,233	7.3	1,165	550	615	8.6
65～69	3,122	1,279	1,843	5.6	918	408	510	6.7
70～74	2,574	1,086	1,488	4.6	734	295	439	5.4
75～79	1,864	707	1,157	3.3	483	194	289	3.6
80～84	1,051	374	677	1.9	330	117	213	2.4
85～89	458	146	312	0.8	137	49	88	1.0
90～94	127	29	98	0.2	31	4	27	0.2
95～99	8	4	4	0.0	3	-	3	0.0
100歳以上	2	1	1	0.0	1	-	1	0.0

年 齢 (5歳階級)	平 成 7 年							
	(旧能代市)				(旧二ツ井町)			
	総 数	男	女	構成比(%)	総 数	男	女	構成比(%)
総 数	55,009	25,742	29,267	100.0	12,807	5,948	6,859	100.0
0～4	2,268	1,121	1,147	4.1	460	230	230	3.6
5～9	2,637	1,347	1,290	4.8	586	316	270	4.6
10～14	3,281	1,688	1,593	6.0	740	380	360	5.8
15～19	3,283	1,718	1,565	6.0	669	341	328	5.2
20～24	2,370	1,162	1,208	4.3	379	181	198	3.0
25～29	2,582	1,275	1,307	4.7	457	213	244	3.6
30～34	2,904	1,391	1,513	5.3	577	300	277	4.5
35～39	3,380	1,695	1,685	6.1	755	373	382	5.9
40～44	4,164	2,028	2,136	7.6	933	474	459	7.3
45～49	4,817	2,350	2,467	8.8	959	470	489	7.5
50～54	3,940	1,822	2,118	7.2	862	385	477	6.7
55～59	3,938	1,799	2,139	7.2	1,075	450	625	8.4
60～64	4,348	1,977	2,371	7.9	1,192	538	654	9.3
65～69	3,924	1,721	2,203	7.1	1,124	519	605	8.8
70～74	2,792	1,097	1,695	5.1	844	366	478	6.6
75～79	2,163	838	1,325	3.9	592	217	375	4.6
80～84	1,367	467	900	2.5	375	133	242	2.9
85～89	649	186	463	1.2	176	45	131	1.4
90～94	174	56	118	0.3	50	17	33	0.4
95～99	28	4	24	0.1	2	-	2	0.0
100歳以上	-	-	-	-	-	-	-	-

年 齢 (5歳階級)	平 成 1 2 年							
	(旧能代市)				(旧二ツ井町)			
	総 数	男	女	構成比(%)	総 数	男	女	構成比(%)
総 数	53,266	24,886	28,380	100.0	11,971	5,559	6,412	100.0
0～4	2,138	1,135	1,003	4.0	339	179	160	2.8
5～9	2,273	1,126	1,147	4.3	459	223	236	3.8
10～14	2,638	1,367	1,271	5.0	589	321	268	4.9
15～19	2,713	1,391	1,322	5.1	558	298	260	4.7
20～24	2,171	1,079	1,092	4.1	369	187	182	3.1
25～29	2,932	1,453	1,479	5.5	407	207	200	3.4
30～34	2,825	1,402	1,423	5.3	475	223	252	4.0
35～39	2,960	1,449	1,511	5.6	583	300	283	4.9
40～44	3,342	1,674	1,668	6.3	734	355	379	6.1
45～49	4,077	1,982	2,095	7.7	925	470	455	7.7
50～54	4,680	2,277	2,403	8.8	923	452	471	7.7
55～59	3,773	1,722	2,051	7.1	838	375	463	7.0
60～64	3,881	1,733	2,148	7.3	1,060	446	614	8.9
65～69	4,181	1,867	2,314	7.8	1,156	512	644	9.7
70～74	3,590	1,505	2,085	6.7	1,049	470	579	8.8
75～79	2,380	865	1,515	4.5	719	302	417	6.0
80～84	1,606	549	1,057	3.0	462	144	318	3.9
85～89	799	246	553	1.5	223	64	159	1.9
90～94	259	53	206	0.5	85	22	63	0.7
95～99	42	9	33	0.1	18	9	9	0.2
100歳以上	3	-	3	0.0	-	-	-	-

年 齢 (5歳階級)	平 成 1 7 年							
	(旧能代市)				(旧二ツ井町)			
	総 数	男	女	構成比(%)	総 数	男	女	構成比(%)
総 数	51,703	24,001	27,702	100.0	11,155	5,139	6,016	100.0
0～4	1,919	984	935	3.7	280	136	144	2.5
5～9	2,175	1,164	1,011	4.2	361	187	174	3.2
10～14	2,269	1,115	1,154	4.4	464	231	233	4.2
15～19	2,164	1,113	1,051	4.2	447	245	202	4.0
20～24	1,720	834	886	3.3	330	179	151	3.0
25～29	2,554	1,268	1,286	4.9	389	198	191	3.5
30～34	3,031	1,526	1,505	5.9	426	210	216	3.8
35～39	2,886	1,459	1,427	5.6	489	231	258	4.4
40～44	2,942	1,437	1,505	5.7	590	291	299	5.3
45～49	3,287	1,620	1,667	6.4	724	364	360	6.5
50～54	4,047	1,971	2,076	7.8	897	451	446	8.0
55～59	4,600	2,227	2,373	8.9	904	443	461	8.1
60～64	3,729	1,665	2,064	7.2	831	371	460	7.4
65～69	3,741	1,647	2,094	7.2	1,034	435	599	9.3
70～74	3,857	1,662	2,195	7.5	1,074	457	617	9.6
75～79	3,175	1,230	1,945	6.1	938	400	538	8.4
80～84	1,946	638	1,308	3.8	548	200	348	4.9
85～89	1,133	324	809	2.2	294	79	215	2.6
90～94	438	95	343	0.8	107	25	82	1.0
95～99	76	15	61	0.1	25	6	19	0.2
100歳以上	7	1	6	0.0	3	-	3	0.0

年 齢 (5歳階級)	平 成 2 2 年							
	(旧能代市)				(旧二ツ井町)			
	総 数	男	女	構成比(%)	総 数	男	女	構成比(%)
総 数	48,939	22,654	26,285	100.0	10,145	4,625	5,520	100.0
0～4	1,631	853	778	3.3	238	128	110	2.3
5～9	1,864	946	918	3.8	294	138	156	2.9
10～14	2,148	1,147	1,001	4.4	355	188	167	3.5
15～19	1,874	952	922	3.8	382	190	192	3.8
20～24	1,234	591	643	2.5	233	119	114	2.3
25～29	1,924	982	942	3.9	341	188	153	3.4
30～34	2,625	1,320	1,305	5.4	354	182	172	3.5
35～39	2,945	1,456	1,489	6.0	416	195	221	4.1
40～44	2,834	1,427	1,407	5.8	476	228	248	4.7
45～49	2,871	1,391	1,480	5.9	573	283	290	5.6
50～54	3,230	1,571	1,659	6.6	705	358	347	6.9
55～59	3,932	1,890	2,042	8.0	874	437	437	8.6
60～64	4,468	2,122	2,346	9.1	889	435	454	8.8
65～69	3,615	1,587	2,028	7.4	782	335	447	7.7
70～74	3,460	1,497	1,963	7.1	971	396	575	9.6
75～79	3,436	1,400	2,036	7.0	973	407	566	9.6
80～84	2,566	878	1,688	5.2	729	279	450	7.2
85～89	1,367	392	975	2.8	380	118	262	3.7
90～94	635	135	500	1.3	145	20	125	1.4
95～99	159	31	128	0.3	31	1	30	0.3
100歳以上	16	-	16	0.0	4	-	4	0.0

年 齡 (5 歳階級)	平 成 2 7 年							
	(旧能代市)				(旧二ツ井町)			
	総 数	男	女	構成比(%)	総 数	男	女	構成比(%)
総 数	45,811	21,096	24,715	100.0	8,919	4,074	4,845	100.0
0～4	1,113	571	542	2.4	145	75	70	1.6
5～9	1,518	799	719	3.3	221	118	103	2.5
10～14	1,771	906	865	3.9	290	142	148	3.3
15～19	1,798	956	842	3.9	252	134	118	2.8
20～24	1,068	538	530	2.3	158	86	72	1.8
25～29	1,415	712	703	3.1	241	126	115	2.7
30～34	1,901	966	935	4.1	336	178	158	3.8
35～39	2,519	1,270	1,249	5.5	341	169	172	3.8
40～44	2,818	1,390	1,428	6.2	397	196	201	4.5
45～49	2,760	1,394	1,366	6.0	438	211	227	4.9
50～54	2,770	1,334	1,436	6.0	552	281	271	6.2
55～59	3,129	1,509	1,620	6.8	683	342	341	7.7
60～64	3,781	1,769	2,012	8.3	827	415	412	9.3
65～69	4,229	1,979	2,250	9.2	852	409	443	9.6
70～74	3,359	1,417	1,942	7.3	717	299	418	8.0
75～79	3,078	1,239	1,839	6.7	853	325	528	9.6
80～84	2,852	1,067	1,785	6.2	801	302	499	9.0
85～89	1,793	519	1,274	3.9	502	176	326	5.6
90～94	742	169	573	1.6	184	50	134	2.1
95～99	215	33	182	0.5	35	2	33	0.4
100歳以上	31	4	27	0.1	5	-	5	0.1

区域別世帯数・人口の推移

各年10月1日

種 別	平 成 1 7 年				平 成 2 2 年				平 成 2 7 年			
	世帯数	総 数	男	女	世帯数	総 数	男	女	世帯数	総 数	男	女
	23,138	62,858	29,140	33,718	22,806	59,084	27,279	31,805	22,371	54,576	25,201	29,572
能代地域計	19,249	51,703	24,001	27,702	19,116	48,939	22,654	26,285	18,920	45,811	21,096	24,715
本 庁	9,793	24,192	11,064	13,128	9,545	22,513	10,278	12,235	9,390	20,935	9,487	11,448
(埴川)	-	-	-	-	-	-	-	-	-	-	-	-
向能代	3,433	9,639	4,477	5,162	3,456	9,229	4,276	4,953	3,461	8,818	4,065	4,753
南	3,976	11,196	5,300	5,896	4,121	11,089	5,266	5,823	4,201	10,718	5,045	5,673
(旧榑)	(2,698)	(7,238)	(3,402)	(3,836)	(2,885)	(7,443)	(3,526)	(3,917)	(2,994)	(7,405)	(3,478)	(3,927)
(旧浅内)	(1,278)	(3,958)	(1,898)	(2,060)	(1,236)	(3,646)	(1,740)	(1,906)	(1,207)	(3,313)	(1,567)	(1,746)
扇 淵	802	2,345	1,120	1,225	818	2,305	1,091	1,214	763	2,028	938	1,090
桧 山	395	1,382	638	744	368	1,224	552	672	350	1,074	504	570
鶴 形	305	1,059	502	557	228	752	351	401	214	660	313	347
常 盤	545	1,890	900	990	580	1,827	840	987	541	1,578	744	834
二ツ井地域計	3,889	11,155	5,139	6,016	3,690	10,145	4,625	5,520	3,451	8,765	4,105	4,857
麻 生	128	447	212	235	120	385	187	198	116	333	166	167
小 繫	108	313	141	172	104	296	130	166	93	277	123	154
荷 上 場	406	1,168	556	612	387	1,033	478	555	361	887	403	484
二ツ井	1,532	4,065	1,828	2,237	1,459	3,799	1,704	2,095	1,364	3,377	1,513	1,864
荻 又 石	9	21	10	11	8	21	12	9	6	14	9	5
種	199	627	292	335	188	568	261	307	175	486	230	256
梅 内	169	569	262	307	155	498	224	274	155	442	204	238
仁 鮎	346	955	437	518	329	859	401	458	304	770	344	426
小 掛	110	305	138	167	97	259	110	149	85	210	92	118
濁 川	13	24	11	13	11	18	8	10	6	10	4	6
田 代	78	194	89	105	68	161	65	96	59	128	55	73
切 石	270	852	417	435	268	787	377	410	258	676	323	353
駒 形	50	152	79	73	46	134	68	66	43	111	55	56
飛 根	471	1,463	667	796	450	1,327	600	727	426	1,198	553	645

注：市において所管区域を集計したものである

資料：国勢調査

事業所

平成21年・26年は7月1日に実施。
平成24年は2月1日に実施している。

産業分類（大分類）別、事業所数・従業者数の推移（民営）

産業分類 (大分類)	平成21年		平成24年		平成26年	
	事業所数	従業者数	事業所数	従業者数	事業所数	従業者数
総数	3,433	25,229	3,148	23,373	3,028	23,608
農林漁業	26	385	25	254	31	429
鉱業	2	11	-	-	-	-
建設業	272	2,389	244	2,225	235	2,297
製造業	339	4,518	290	3,963	284	3,680
電気・ガス・熱供給・水道業	8	249	7	241	7	228
運輸・通信業	85	1,600	80	1,522	70	1,366
卸売・小売業，飲食店	1,446	8,057	1,294	6,939	1,211	6,695
金融・保険業	75	556	76	599	59	477
不動産業	111	326	98	260	93	327
サービス業	1,069	7,138	1,034	7,370	1,038	8,109

注：経済センサスにおける「事業所で行っている産業（大分類）」は複数回答である。

資料：経済センサス

産業分類（大分類）別、従業者規模別、事業所数・従業者数（民営）

平成24年7月1日

産業分類 (大分類)	総数		0～4人		5～9人		10～19人		20～29人		30人以上	
	事業所数	従業者数	事業所数	従業者数	事業所数	従業者数	事業所数	従業者数	事業所数	従業者数	事業所数	従業者数
総数	3,148	23,373	2,223	5,529	412	3,351	289	4,350	104	2,435	120	9,476
農林漁業	25	254	14	115	8	93	3	46	-	-	-	-
鉱業	-	-	-	-	-	-	-	-	-	-	-	-
建設業	244	2,225	160	498	27	407	30	542	15	383	12	2,163
製造業	290	3,963	159	468	46	407	35	542	15	383	35	2,163
電気・ガス・熱供給・水道業	7	241	2	21	-	-	2	28	-	-	3	192
運輸・通信業	80	1,522	25	76	13	97	18	284	9	226	15	839
卸・小売・飲食店	1,294	6,939	978	2,508	179	1,340	100	1,414	18	465	19	1,212
金融・保険業	76	599	76	110	24	79	11	179	12	79	3	152
不動産業	98	260	90	167	5	49	3	44	-	-	-	-
サービス業	1,034	7,370	769	1,566	110	879	87	1,271	35	899	33	2,755

注：総数には、派遣・下請従業員のみを事業所を含む。

資料：経済センサス-活動調査

平成21年・26年は7月1日に実施。

平成24年は2月1日に実施している。

経営組織別、事業所数・従業者数の推移

種別	平成21年		平成24年		平成26年		
	事業所数	従業者数	事業所数	従業者数	事業所数	従業者数	
総数	3,590	27,764	7,856	65,834	3,151	25,900	
民営	民営総数	3,433	25,229	3,150	23,384	3,028	23,608
	個人	1,788	4,798	1,568	4,274	1,460	3,849
	法人総数	1,614	20,350	1,556	19,066	1,549	19,702
	会社	1,363	16,631	1,305	15,350	1,286	15,541
	会社以外の法人	251	3,719	251	3,716	263	4,161
	法人でない団体	31	81	26	44	19	57
官公営	官公営総数	157	2,535	-	-	123	2,292
	国	17	269	-	-	16	217
	公共企業体	-	-	-	-	-	-
	地方公共団体	140	2,266	-	-	107	2,075

注：平成24年において、官公庁は調査対象外である。

資料：経済センサス

農 林 水 産 業

農業の推移

年次	農 家 数						農 自給的 農 家 総 数
	総 数	販 売 農 家				自給的 農 家	
		計	専 業	第1種兼業	第2種兼業		
平成17年 能	1,981	1,673	317	368	988	308	7,098
二	944	648	122	85	441	296	2,562
22年 能	1,747	1,431	396	291	744	316	5,651
二	783	510	147	74	289	273	1,927
27年 能	1,393	1,126	373	212	541	267	4,042
二	605	394	139	51	204	211	1,329
地区別（平成27年）							
能代	591	456	171	92	193	135	1,590
桧山	140	117	36	18	63	23	409
鶴形	108	73	21	12	40	35	302
浅内	244	205	58	38	109	39	779
常盤	236	205	64	37	104	31	740
埴川 ※1	74	70	23	15	32	4	222
二ツ井	40	23	9	3	11	17	74
種梅	166	127	46	18	63	39	426
荷上場	54	31	11	2	18	23	109
富根	117	90	32	16	42	27	311
響	131	62	20	5	37	69	225
桧山 ※2	5	4	1	-	3	1	12
七座	92	57	20	7	30	35	172

注：農業就業人口は販売農家のみ。

地区別名（平成27年）は、農林業センサスにおける集落で、旧市町村名を使用している。※1…比八田、外荒巻、鳥形 ※2…苺又石

農産物販売金額規模別農家数

種 別	販売農家数	販売なし	50万円未満	50～100	100～200	200～300
能代地区総数	1,206	6	152	185	235	159
能代	497	4	66	68	76	71
桧山	115	-	20	19	34	14
鶴形	81	1	11	18	16	7
浅内	222	1	16	42	54	19
常盤	216	-	32	30	39	35
埴川 ※1	75	-	7	8	16	13
二ツ井地区総数	403	7	120	82	74	33
二ツ井	25	-	12	8	1	1
種梅	133	-	37	36	18	13
荷上場	33	-	8	8	10	1
富根	90	1	9	14	24	13
響	62	2	27	8	10	4
桧山 ※2	4	1	-	1	1	-
七座	56	3	27	7	10	1

注：地区別名は、農林業センサスにおける集落で、旧市町村名を使用している。※1…比八田、外荒巻、鳥形 ※2…苺又石

経営耕地面積規模別農家数の推移

各年2月1日

年次	総農家数	例外 規定	0.1～	0.3～	0.5～	1.0～	1.5～	2.0～	3.0～	5.0ha	自給的 農 家
			0.3ha未満	0.5	1.0	1.5	2.0	3.0	5.0	以上	
平成17年 能	1,981	-	4	120	308	237	194	249	275	286	308
二	944	-	3	105	168	113	73	70	53	63	296
22年 能	1,747	1	1	84	220	184	163	240	259	279	316
二	783	1	-	82	124	82	55	53	49	64	273
27年 能	1,393	1	1	58	161	136	100	193	209	267	267
二	605	-	-	44	95	59	48	45	44	59	211

資料：農林業センサス

各年2月1日

家 人 口			農 業 就 業 人 口				経 営 耕 地 面 積 (h a)				
男	女	1戸当り 平 均	総 数	男	女	1戸当り 平 均	総 数	田	畑	樹園地	1戸当り 平 均
3,413	3,685	3.6	2,742	1,253	1,489	1.4	4,987	4,513	464	10	2.5
1,250	1,312	2.7	1,018	463	555	1.1	1,255	1,208	40	7	1.3
2,703	2,948	3.2	2,395	1,152	1,243	1.4	4,948	4,469	466	13	2.8
926	1,001	2.5	857	410	447	1.1	1,180	1,137	38	5	1.5
1,963	2,079	2.9	1,766	900	866	1.3	4,602	4,184	412	6	3.3
643	686	2.2	596	307	289	1.0	1,120	1,097	20	3	1.9
776	814	2.7	747	373	374	1.3	1,867	1,695	169	3	3.2
208	201	2.9	159	87	72	1.1	408	404	4	-	2.9
142	160	2.8	117	58	59	1.1	338	313	25	0	3.1
371	408	3.2	310	155	155	1.3	922	795	124	3	3.8
352	388	3.1	321	165	156	1.4	739	669	70	-	3.1
114	108	3.0	112	62	50	1.5	328	308	20	-	4.4
32	42	1.9	28	14	14	0.7	27	27	0	-	0.7
201	225	2.6	197	96	101	1.2	367	358	6	3	2.2
54	55	2.0	50	26	24	0.9	51	50	1	-	0.9
161	150	2.7	157	85	72	1.3	388	380	8	-	3.3
106	119	1.7	87	48	39	0.7	157	154	3	0	1.2
7	5	2.4	6	3	3	1.2	19	19	-	-	3.8
82	90	1.9	71	35	36	0.8	111	109	2	-	1.2

資料：農林業センサス

平成27年2月1日

300～ 500	500～ 700	700～	1,000～	1,500～	2,000～	3,000～	5,000万円
		1,000	1,500	2,000	3,000	5,000	以上
170	84	56	42	13	17	6	1
69	40	27	19	5	8	3	-
17	10	2	-	-	1	-	-
6	3	2	5	1	2	-	1
29	13	15	6	5	3	2	-
35	12	8	8	2	3	1	-
14	6	2	4	-	-	-	-
37	15	12	6	7	1	-	-
-	1	-	-	-	-	-	-
8	5	5	2	2	1	-	-
4	-	-	-	-	-	-	-
12	6	4	3	4	-	-	-
6	2	1	1	1	-	-	-
-	1	-	-	-	-	-	-
7	-	2	-	-	-	-	-

資料：農林業センサス

生産調整等の推移

単位：ha

年 度	生産調整 面 積	実施戸数	作 物 別 面 積						
			大 豆	麦	飼料作物	野 菜	調整水田	保全管理	そ の 他
平成12年度 能	1,526	2,067	496	1	57	177	61	142	592
二
17 能	1,268	1,724	514	0	86	192	14	307	155
二	385	876	28	0	2	59	10	139	147
19	1,611	2,418	602	0	83	346	21	450	111
20	1,893	2,303	705	0	81	293	19	515	280
21	1,936	2,234	694	0	81	295	20	524	322
22	1,972	2,266	644	0	83	291	12	535	407
23	2,096	2,244	650	0	83	291	10	590	472
24	2,158	2,216	658	0	78	276	10	622	514
25	2,108	2,205	674	0	83	297	9	552	493
26	2,234	2,165	693	0	90	287	7	577	580
27	2,343	2,148	728	0	90	293	5	560	667

注：加工用米生産面積は、その他に含む

資料：環境産業部農業振興課

家畜飼養農家数の推移

各年2月1日

年 次	乳 用 牛		肉 用 牛		豚		採 卵 鶏	
	飼養戸数	頭 数	飼養戸数	頭 数	飼養戸数	頭 数	飼養戸数	羽 数
平成17年 能	5	233	6	505	-	-	2	X
二	2	X	2	X	-	-	2	X
22 能	5	256	8	802	-	-	1	X
二	-	-	-	-	-	-	-	-
27 能	5	191	4	X	-	-	3	6,400
二	1	-	1	-	-	-	1	-

注：頭数については、旧能代市と旧二ツ井町の合計

資料：農林業センサス

林野面積・林家数の推移

各年2月1日 単位：ha

年 次	総 土 地 面 積	林 野 面 積				
		総 数	現況森林 面 積	森林以外 の草生地 (野草地)	林野率(%)	林 家 数
平成17年 能	24,534	11,342	11,082	260	46.2	509
二	18,140	13,887	13,734	153	76.6	558
22 能	24,584	11,506	25,072	157	46.8	542
二	18,090	13,723			75.9	537
27 能	24,573	11,270	25,096	90	45.9	493
二	18,119	13,916			76.8	510

資料：農林業センサス

海面漁業の推移

各年11月1日

年 次	個人漁業経営体数				規 模 別 漁 船 隻 数								
	総 数	専 業	兼 業		総 数	無動 力船	船外機 付 船	動 力 船					
			漁業が主	漁業が従				1t未満	1-3	3-5	5-10	10-20	20t以上
平成15年	34	4	11	19	63	-	37	1	9	15	1	-	-
20	40	10	7	23	73	2	44	1	7	16	3	-	-
25	23	4	10	9	32	-	19	-	4	8	1	-	-

資料：漁業センサス

工 業

産業分類（中分類）別、事業所数・従業者数・製造品出荷額等（従業者4人以上の事業所）

産 番	業 中 分 類 号	事業所数		従業者数(人)				
		総数	うち会社	合計			うち常用労働者	
				計	男	女	男	女
	総数	134	123	2,981	1,795	1,186	1,786	1,181
09	食料品	9	8	69	25	44	24	44
10	飲料・飼料	2	2	15	8	7	8	7
11	繊維	23	21	542	142	400	141	398
12	木材・木製品	36	34	660	510	150	508	148
13	家具・装備品	6	5	85	68	17	67	17
14	パルプ・紙	2	2	64	39	25	39	25
15	印刷	8	8	104	58	46	58	46
16	化学	1	1	169	108	61	108	61
17	石油製品	1	-	4	3	1	3	1
18	プラスチック	1	1	48	34	14	34	14
19	ゴム製品	3	3	116	58	58	58	58
20	皮革	5	4	75	37	38	36	38
21	窯業・土石	6	6	64	56	8	56	8
22	鉄鋼	2	2	126	120	6	120	6
23	非鉄金属	-	-	-	-	-	-	-
24	金属製品	10	10	178	153	25	153	25
25	はん用機械	2	1	9	8	1	7	1
26	生産用機械	5	4	103	91	12	90	11
27	業務用機械	-	-	-	-	-	-	-
28	電子部品・デバイス	5	5	205	70	135	70	135
29	電気機械	4	4	315	184	131	184	131
30	情報通信機械	-	-	-	-	-	-	-
31	輸送用機械	1	1	20	16	4	16	4
32	その他	2	1	10	7	3	6	3

注：1. 秋田県集計分

2. 日本標準産業分類の改定に伴い、平成20年に工業統計用産業分類も改定された。

産業分類（中分類）別、事業所数・従業者数・製造品出荷額等（従業者4人以上の事業所）

産 番	業 中 分 類 号	事業所数		従業者数(人)				
		総数	うち会社	合計			うち常用労働者	
				計	男	女	男	女
	総数	137	125	2,970	1,796	1,174	1,786	1,169
09	食料品	7	6	63	21	42	20	42
10	飲料・飼料	2	2	16	8	8	8	8
11	繊維	24	21	530	137	393	135	390
12	木材・木製品	37	34	584	445	139	442	137
13	家具・装備品	7	6	119	94	25	93	25
14	パルプ・紙	2	2	66	41	25	41	25
15	印刷	8	8	104	55	49	55	49
16	化学	1	1	155	102	53	102	53
17	石油製品	2	1	8	6	2	6	2
18	プラスチック	1	1	57	41	16	41	16
19	ゴム製品	3	3	111	53	58	53	58
20	皮革	5	4	71	33	38	32	38
21	窯業・土石	7	7	70	60	10	60	10
22	鉄鋼	2	2	129	123	6	123	6
23	非鉄金属	-	-	-	-	-	-	-
24	金属製品	10	10	224	196	28	196	28
25	はん用機械	2	1	12	11	1	10	1
26	生産用機械	4	4	102	92	10	92	10
27	業務用機械	-	-	-	-	-	-	-
28	電子部品・デバイス	5	5	182	67	115	67	115
29	電気機械	4	4	334	188	146	188	146
30	情報通信機械	-	-	-	-	-	-	-
31	輸送用機械	1	1	19	15	4	15	4
32	その他	3	2	14	8	6	7	6

注：1. 秋田県集計分

2. 日本標準産業分類の改定に伴い、平成20年に工業統計用産業分類も改定された。

平成25年12月31日

現金給与 総額 (万円)	原材料 使用額等 (万円)	製造品出荷額等(万円)					粗付加 価値額 (万円)	産業 中分類 番号
		総額	製造品 出荷額	加工賃 収入額	その他の収入額			
					修理料	その他		
824,305	2,742,354	7,532,999	7,176,522	331,686	640	24,151	4,582,212	
12,731	12,502	37,525	35,762	1,252	-	511	23,832	9
X	X	X	X	-	-	-	-	10
99,553	175,511	338,201	193,762	144,439	-	0	155,133	11
162,145	966,772	1,328,024	1,312,894	6,149	-	8,981	346,096	12
22,508	29,179	73,308	73,308	-	-	-	42,028	13
X	X	X	X	-	-	X	-	14
22,672	80,501	155,089	155,053	36	-	-	71,098	15
X	X	X	X	X	-	X	-	16
X	X	X	X	-	-	X	-	17
X	X	X	X	-	-	-	-	18
24,417	53,100	211,033	210,271	-	640	122	150,530	19
13,265	22,754	40,997	3,755	37,242	-	-	17,390	20
19,913	65,506	122,805	122,805	-	-	-	54,570	21
X	X	X	X	X	-	-	-	22
-	-	-	-	-	-	-	-	23
55,327	92,131	219,810	170,706	43,897	-	5,207	121,752	24
X	X	X	X	X	-	-	-	25
42,482	66,016	181,678	179,648	2,030	-	-	110,467	26
-	-	-	-	-	-	-	-	27
66,789	70,562	304,280	295,851	8,415	-	14	223,013	28
110,565	307,656	516,814	516,814	-	-	-	199,937	29
-	-	-	-	-	-	-	-	30
X	X	X	-	X	-	-	-	31
X	X	X	X	-	-	-	-	32

資料：工業統計調査

平成26年12月31日

現金給与 総額 (万円)	原材料 使用額等 (万円)	製造品出荷額等(万円)					粗付加 価値額 (万円)	産業 中分類 番号
		総額	製造品 出荷額	加工賃 収入額	-	その他		
					-	収入額		
845,470	2,627,467	7,624,185	7,260,301	340,927	-	24,151	4,582,212	
10,155	11,118	30,568	29,614	954	-	511	23,832	9
X	X	X	X	-	-	-	-	10
93,646	181,854	341,677	201,974	139,703	-	0	155,133	11
144,347	727,955	1,266,886	1,248,450	7,499	-	8,981	346,096	12
32,588	48,179	130,726	110,684	20,042	-	-	42,028	13
X	X	X	X	-	-	-	-	14
22,504	70,461	155,020	154,147	873	-	-	71,098	15
X	X	X	X	-	-	-	-	16
X	X	X	X	-	-	-	-	17
X	X	X	X	-	-	-	-	18
24,984	51,310	204,813	204,173	-	-	122	150,530	19
14,240	25,257	39,815	3,366	36,449	-	-	17,390	20
19,146	69,242	136,424	136,424	-	-	-	54,570	21
X	X	X	X	X	-	-	-	22
-	-	-	-	-	-	-	-	23
76,672	139,501	267,261	217,160	43,708	-	5,207	121,752	24
X	X	X	X	X	-	-	-	25
41,010	61,480	150,911	148,411	2,500	-	-	110,467	26
-	-	-	-	-	-	-	-	27
75,354	105,939	376,070	363,615	12,455	-	14	223,013	28
111,853	309,340	547,677	547,677	-	-	-	199,937	29
-	-	-	-	-	-	-	-	30
X	X	X	-	X	-	-	-	31
2,676	3,248	6,908	6,908	-	-	-	-	32

資料：工業統計調査

産業分類（中分類）別事業所数・従業員数・製造品出荷額等の推移（従業員4人以上の事業所）

各年12月31日

新産業分類 (中分類)	事業所数			従業員数(人)			製造品出荷額等(万円)		
	平成24年	25	26	平成24年	25	26	平成24年	25	26
総 数	133	134	137	3,115	2,981	2,970	7,557,010	7,532,999	7,624,185
食 料 品	9	9	7	59	69	63	37,605	37,525	30,568
飲 料 ・ 飼 料	2	2	2	14	15	16	X	X	X
織 維	27	23	24	689	542	530	380,493	338,201	341,677
木 材 ・ 木 製 品	35	36	37	715	660	584	1,513,518	1,328,024	1,266,886
家 具 ・ 装 備 品	6	6	7	87	85	119	72,607	73,308	130,726
パ ル プ ・ 紙	2	2	2	63	64	66	X	X	X
印 刷	8	8	8	103	104	104	152,252	155,089	155,020
化 学	1	1	1	150	169	155	X	X	X
石 油 製 品	1	1	2	4	4	8	X	X	X
プ ラ ス チ ッ ク	1	1	1	41	48	57	X	X	X
ゴ ム 製 品	3	3	3	141	116	111	214,649	211,033	204,813
皮 革	5	5	5	93	75	71	47,496	40,997	39,815
窯 業 ・ 土 石	5	6	7	59	64	70	89,954	122,805	136,424
鉄 鋼	2	2	2	122	126	129	X	X	X
非 鉄 金 属	-	-	-	-	-	-	-	-	-
金 属 製 品	10	10	10	184	178	224	239,565	219,810	267,261
は ん 用 機 械	2	2	2	9	9	12	X	X	X
生 産 用 機 械	3	5	4	62	103	102	113,063	181,678	150,911
業 務 用 機 械	-	-	-	-	-	-	-	-	-
電 子 部 品 ・ デ バ イ ス	5	5	5	210	205	182	231,261	304,280	376,070
電 気 機 械	4	4	4	284	315	334	500,394	516,814	547,677
情 報 通 信 機 械	-	-	-	-	-	-	-	-	-
輸 送 用 機 械	1	1	1	20	20	19	X	X	X
そ の 他	1	2	3	6	10	14	X	X	6,908

注：従業員4人以上の事業所

資料：工業統計調査

工業の推移

各年12月31日

年次	従業者が4人以上の事業所						総事業所					
	事業所数		従業者数 (人)		製造品出荷額等 (万円)		事業所数		従業者数 (人)		製造品出荷額等 (万円)	
	能代市	二ツ井町	能代市	二ツ井町	能代市	二ツ井町	能代市	二ツ井町	能代市	二ツ井町	能代市	二ツ井町
昭和54年	306	74	5,927	1,107	5,707,442	759,066	523	...	6,364	...	5,870,548	...
55	307	77	5,509	1,160	6,011,616	716,946	522	...	5,922	...	6,148,581	...
56	300	73	5,199	1,197	5,086,425	671,676	-	-	-	-	-	-
57	291	70	5,114	1,237	5,218,748	649,137	-	-	-	-	-	-
58	299	64	5,114	1,180	4,945,962	602,276	525	...	5,551	...	5,134,578	...
59	270	60	4,774	1,187	4,623,589	602,164	-	-	-	-	-	-
60	282	68	4,759	1,281	4,707,526	623,375	503	...	5,196	...	4,904,735	...
61	302	72	5,255	1,303	4,874,370	715,270	-	-	-	-	-	-
62	285	70	5,477	1,325	5,344,770	715,180	-	-	-	-	-	-
63	289	72	5,421	1,368	5,637,312	727,262	499	...	5,836	...	5,872,155	...
平成元年	283	74	5,714	1,574	5,954,752	846,562	-	-	-	-	-	-
2	296	74	5,894	1,719	6,460,508	990,216	496	...	6,283	...	6,672,000	...
3	300	72	6,147	1,646	6,715,996	1,094,193	-	-	-	-	-	-
4	290	73	5,824	1,657	6,567,920	1,188,909	-	-	-	-	-	-
5	291	69	5,579	1,536	6,711,341	1,187,125	470	...	5,925	...	6,886,794	...
6	276	64	5,532	1,467	6,623,064	1,252,598	-	-	-	-	-	-
7	277	65	5,354	1,449	6,368,328	1,098,381	446	...	5,685	...	6,553,429	...
8	263	61	5,136	1,383	6,143,859	1,267,447	-	-	-	-	-	-
9	239	58	4,876	1,285	6,126,981	1,194,690	-	-	-	-	-	-
10	224	60	4,253	1,278	4,989,349	1,044,256	336	...	4,522	...	5,122,717	...
11	204	60	4,032	1,270	4,855,904	1,123,657	-	-	-	-	-	-
12	202	56	3,824	1,207	4,576,330	890,859	316	...	4,036	...	4,677,049	...
13	176	53	3,250	1,163	3,827,537	961,422	-	-	-	-	-	-
14	165	49	3,167	1,139	3,614,375	846,703	-	-	-	-	-	-
15	164	50	3,113	1,012	4,113,633	707,362	-	-	-	-	-	-
16	147	49	3,032	1,092	4,104,408	726,669	-	-	-	-	-	-
17	149	46	3,106	1,006	4,376,922	778,585	242	61	3,290	1,036	4,485,868	788,133
18	180		4,022		5,032,751		-	-	-	-	-	-
19	175		4,286		8,767,667		-	-	-	-	-	-
20	171		3,931		10,630,242		290		4,168		10,764,328	
21	151		3,552		9,462,974		-	-	-	-	-	-
22	147		3,518		8,545,704		-	-	-	-	-	-
23	149		3,300		7,251,375		260		3,555		7,380,700	
24	133		3,115		7,557,010		-	-	-	-	-	-
25	134		2,981		7,532,999		-	-	-	-	-	-
26	137		2,970		7,624,185		245		3,378		7,911,200	

注：総事業所が“-”の年は従業者3人以下の事業所調査対象外

資料：工業統計調査、経済センサス

平成23年分は経済センサス-活動調査を基に集計（基準日は平成24年2月1日）

平成26年分の総事業所は経済センサス-基礎調査を基に集計（基準日は平成26年7月1日）

商業 · 金融

産業分類（中分類）別、商店数（従業者規模別）・売場面積・従業者数・年間商品販売額等

産 業 分 類 (中 分 類)	商 店 数							
	総数	経営組織別		従 業 者 規 模				
		法人	個人	1~2	3~4	5~9	10~19	20~29
総 数	661	382	279	279	139	144	72	12
卸 売 業 計	115	89	26	39	26	35	11	2
50 各 種 商 品 卸 売 業	2	1	1	1	1	-	-	-
51 織 維 ・ 衣 服 等 卸 売 業	3	2	1	3	-	-	-	-
52 飲 食 料 品 卸 売 業	27	15	12	14	3	6	3	-
53 建 築 材 料、 鉱 物 ・ 金 属 材 料 等 卸 売 業	43	35	8	12	10	18	2	-
54 機 械 器 具 卸 売 業	21	20	1	2	8	8	3	-
55 そ の 他 の 卸 売 業	19	16	3	7	4	3	3	2
小 売 業 計	546	293	253	240	113	109	61	10
56 各 種 商 品 小 売 業	1	1	-	-	-	-	-	-
57 織 物 ・ 衣 服 ・ 身 の 回 り 品 小 売 業	55	35	20	24	12	15	4	-
58 飲 食 料 品 小 売 業	166	57	109	87	24	28	15	2
59 機 械 器 具 小 売 業	78	46	32	30	16	13	15	4
60 そ の 他 の 小 売 業	233	146	87	93	56	52	26	4
61 無 店 舗 小 売 業	13	8	5	6	5	1	1	-

資料：商業統計調査

注：平成19年までは5年ごとに本調査を実施し、その中間年（本調査の2年後）には簡易調査をしていた。平成19年以降は経済センサス-活動調査の実施の2年後に実施することとしている。平成21年は経済センサスが創設されたことにより、商業統計の簡易調査を廃止。

商店数・売場面積・従業者数・年間商品販売額等の推移

年 次	商 店 数									
	総数	経営組織別		従 業 者 規 模 別 (人)						
		法人	個人	1~2	3~4	5~9	10~19	20~29	30~49	50~99
平成11年	1,025	507	518	444	265	176	102	16	16	4
二	212	57	155	128	38	29	12	3	1	1
14	880	440	440	389	197	159	100	14	13	5
二	198	51	147	118	42	23	10	2	1	2
16	871	448	423	385	187	180	83	17	13	5
二	182	55	127	105	44	17	13	1	-	2
19	942	473	469	411	202	197	96	15	11	8
26	661	382	279	279	139	144	72	12	5	7

平成26年7月1日

数			売場面積 (㎡)	従業者数			年間商品 販売額 (万円)	その他の 収入額 (万円)
模 別 (人)				総数	個人事業主及び 家族従業者	有給役員・ 常用雇用者		
30～49	50～99	100～						
5	7	3	100,078	4,164	367	3,797	9,775,026	262,521
2	-	-	-	665	29	636	2,821,449	78,024
-	-	-	-	5	1	4	X	X
-	-	-	-	6	1	5	16,627	X
1	-	-	-	164	11	153	544,681	6,407
1	-	-	-	229	11	218	899,716	21,934
-	-	-	-	127	2	125	460,691	49,567
-	-	-	-	134	3	131	X	-
3	7	3	100,078	3,499	338	3,161	6,953,577	184,497
-	-	1	X	110	-	110	X	-
-	-	-	13,137	216	25	191	277,688	1,359
2	6	2	31,805	1,445	150	1,295	2,419,945	6,983
-	-	-	9,784	478	41	437	1,129,067	134,106
1	1	-	X	1,200	115	1,085	X	420,149
-	-	-	-	50	7	43	103,576	-

資料：商業統計調査

平成11年・26年は7月1日、14年・16年・19年は6月1日

100～	売場面積 (㎡)	従業者数			年間商品 販売額 (万円)	その他の 収入額 (万円)	商 品 手持額 (万円)
		総数	個人事業主及び 家族従業者	有給役員・ 常用雇用者等			
2	91,100	5,708	697	5,011	19,960,570	299,131	...
-	16,522	839	215	677	1,236,725	34,888	...
3	103,753	5,214	660	4,554	11,713,648	398,788	961,049
-	16,517	847	240	625	1,040,086	33,073	122,462
1	91,403	5,088	587	4,734	11,994,300	312,560	...
-	15,596	759	180	373	1,018,214	36,446	...
2	111,770	5,672	663	4,675	12,258,064	455,667	1,036,734
3	100,078	4,164	367	3,797	9,775,026	262,521	...

資料：商業統計調査

卸売業の推移

平成11年・26年は7月1日、14年・16年・19年は6月1日

年次	卸売店数			従事者数			年間商品 販売額 (万円)
	総数	法人	個人	総数	個人事業主及び 家族従事者	有給役員・ 常用雇用者	
平成11年	198	148	50	1,471	64	1,407	12,272,863
12	12	5	7	59	12	47	83,237
14	157	117	40	1,147	59	1,088	4,883,307
15	13	7	6	60	13	47	71,997
16	168	123	45	1,180	64	1,116	5,391,492
17	14	8	6	62	7	55	75,671
19	160	118	42	1,127	55	1,072	5,003,866
26	115	89	26	665	29	636	2,821,449

資料：商業統計調査

小売業の推移

平成11年・26年は7月1日、14年・16年・19年は6月1日

年次	小売店数			従事者数			売場面積 (㎡)	年間商品 販売額 (万円)
	総数	法人	個人	総数	個人事業主及び 家族従事者	有給役員・ 常用雇用者		
平成11年	827	359	468	4,237	633	3,604	91,100	7,687,707
12	200	52	148	780	203	577	16,522	1,153,488
14	723	323	400	4,067	601	3,466	103,753	6,830,341
15	185	44	141	787	227	560	16,517	968,089
16	703	325	378	3,908	523	3,385	91,403	6,602,808
17	168	47	121	697	173	524	15,596	942,543
19	782	355	427	4,545	608	3,937	111,770	7,254,198
26	546	293	253	3,499	338	3,161	100,078	6,953,577

資料：商業統計調査

金融機関預貯金・貸付金残高の推移

単位：百万円 各年12月31日

年次	預貯金残高						
	総額	当座	普通	通知	定期	定期積立	その他
平成21年	264,930	6,489	96,210	322	155,329	2,006	4,574
22	270,284	7,338	98,978	378	157,016	1,957	4,625
23	278,017	7,602	109,115	337	153,564	2,830	4,568
24	283,082	7,173	114,636	449	153,879	2,877	4,061
25	289,320	9,495	118,374	330	154,673	2,197	4,251
26	282,445	7,930	117,412	514	147,033	1,758	7,798
27	301,379	8,905	128,693	805	151,554	3,542	7,880
28	304,345	7,962	139,196	917	146,934	3,772	5,561

年次	貸付金残高				
	総額	割引手形	手形貸付	証書貸付	当座貸付
平成21年	98,283	791	6,982	79,332	11,176
22	95,159	794	7,247	78,608	8,508
23	96,702	666	4,492	82,637	8,907
24	95,643	665	4,326	81,486	9,162
25	95,018	597	4,311	80,889	9,221
26	90,867	1,010	3,989	77,286	8,582
27	100,544	420	4,073	85,175	10,876
28	99,601	344	3,619	83,979	11,656

注：市内各金融機関の数値を合算したものである。

資料：市内各金融機関

端数処理の関係上、総額と各残高の計とは一致しない場合がある。

土木・建設・住宅

建築確認申請の推移

年 度	総 数		用 途 別						構 造			
			専用住宅		併用住宅		その他		木 造		鉄 骨 造	
	件数	延面積	件数	延面積	件数	延面積	件数	延面積	件数	延面積	件数	延面積
平成21年度	185	27,665	140	16,624	4	590	41	10,451	172	19,817	8	6,420
22	196	54,318	132	13,541	4	234	60	40,543	164	21,831	12	6,112
23	147	34,531	104	10,593	4	407	39	23,531	137	19,115	4	2,569
24	145	18,562	105	11,070	2	312	38	7,180	128	14,513	9	3,462
25	159	16,473	117	12,638	1	199	41	3,636	153	16,233	3	174
26	125	16,747	79	7,194	2	242	44	9,311	111	11,706	9	2,022
27	89	24,303	62	6,419	1	45	26	17,839	78	9,229	7	839

公営住宅の推移

各年4月1日 単位：戸

年 次	総 数	耐 火	準 耐 火	木 造
平成21年	919	540	289	90
22	919	540	289	90
23	835	540	205	90
24	889	594	205	90
25	835	594	151	90
26	835	594	151	90
27	865	594	151	120
28	865	594	151	120
県 営 住 宅	72	72	0	0
市 営 住 宅	793	522	151	120

注：平成10年4月1日より第一種、第二種の種別区分を廃止

資料：山本地域振興局建設部、都市整備部都市整備課

住宅の種類・住宅の所有関係別・住宅数・世帯数・世帯人員の推移

各年10月1日

種 別	住 宅 数		世 帯 数		世 帯 人 員	
	平成20年	平成25年	平成20年	平成25年	平成20年	平成25年
住宅総数 (住宅の種類)	22,320	22,380	22,420	22,430	59,680	55,900
専用住宅	21,120	21,330	21,200	21,390	56,290	53,170
店舗その他の併用住宅 (住宅の所有の関係)	1,200	1,050	1,220	1,050	3,390	2,730
持ち家	17,980	18,290	18,070	18,340	50,680	48,440
借家	4,240	4,000	4,240	4,000	8,840	7,260

注：標本調査による推定結果のため、総数と内訳は必ずしも一致しない。

資料：住宅・土地統計調査

住宅の種類・構造・建築の時期別住宅数

平成25年10月1日

種 別	総数	建 築 の 時 期									
		昭和35年 以前	昭和36年 ～ 45年	昭和46年 ～ 55年	昭和56年 ～ 平成2年	平成3年 ～ 7年	平成8年 ～ 12年	平成13年 ～ 17年	平成18年 ～ 22年	平成23年 ～ 25年9月	
住宅総数 (住宅の種類)	22,380	1,620	1,920	5,820	4,270	1,710	1,720	2,040	1,310	1,390	
専用住宅	21,330	1,500	1,850	5,540	4,010	1,580	1,660	1,980	1,290	1,360	
店舗その他の併用住宅 (構造)	1,050	120	70	280	260	130	60	70	30	30	
木 造	5,610	630	710	1,650	1,110	400	320	270	260	90	
防 火 木 造	14,120	980	1,200	3,740	2,810	1,270	1,200	1,280	970	400	
鉄筋・鉄骨コンクリート造	2,100	10	10	370	310	-	40	340	30	880	
鉄 骨 造	550	-	-	60	40	40	160	160	50	10	
そ の 他	-	-	-	-	-	-	-	-	-	-	

注：標本調査による推定結果のため、総数と内訳は必ずしも一致しない。

資料：住宅・土地統計調査

都市公園の推移

各年4月1日 単位：ha

年 次	総 数		総合公園		地区公園		近隣公園		街区公園		都市緑地	
	公園数	面積	公園数	面積	公園数	面積	公園数	面積	公園数	面積	公園数	面積
平成21年	29	39.36	1	7.90	3	14.63	2	2.06	22	5.97	1	8.80
22	29	39.36	1	7.90	3	14.63	2	2.06	22	5.97	1	8.80
23	29	40.76	1	9.30	3	14.63	2	2.06	22	5.97	1	8.80
24	29	40.76	1	9.30	3	14.63	2	2.06	22	5.97	1	8.80
25	29	40.76	1	9.30	3	14.63	2	2.06	22	5.97	1	8.80
26	29	40.76	1	9.30	3	14.63	2	2.06	22	5.97	1	8.80
27	29	40.76	1	9.30	3	14.63	2	2.06	22	5.97	1	8.80
28	29	40.76	1	9.30	3	14.63	2	2.06	22	5.97	1	8.80

資料：都市整備部都市整備課

単位：㎡

別				工 事 別							
鉄筋コンクリート		そ の 他		新 築		増 築		改 築		移築・その他	
件数	延面積	件数	延面積	件数	延面積	件数	延面積	件数	延面積	件数	延面積
2	1,379	3	49	107	15,460	59	7,613	15	3,415	4	1,177
5	25,796	15	579	91	30,002	71	20,025	15	2,589	4	1,771
1	-	6	12,847	78	16,833	51	15,702	16	1,895	2	101
1	222	7	365	71	11,227	61	5,339	12	1,857	1	139
0	0	3	65	74	9,507	68	4,913	17	2,053	0	0
1	2,737	4	282	72	10,570	44	5,029	9	1,148	0	0
1	14,001	3	234	52	6,985	23	15,374	13	1,448	1	496

資料：都市整備部都市整備課

都市計画区域

平成28年4月1日

種 別	能代都市計画	
	面積 (ha)	構成比 (%)
総 数	11,059	100.0
市街化区域	-	-
市街化調整区域	-	-
未線引の都市計画区域	11,059	100.0
用 途	2,225.7	100.0
地 域	170.0	7.6
第1種低層住居専用地域	-	-
第2種低層住居専用地域	-	-
第1種中高層住居専用地域	223.7	10.0
第2種中高層住居専用地域	79.0	3.5
第1種住居地域	605.5	27.2
第2種住居地域	204.5	9.2
準住居地域	-	-
近隣商業地域	157.5	7.1
商業地域	118.0	5.3
準工業地域	268.5	12.1
工業地域	399.0	17.9
工業専用地域	-	-

資料：都市整備部都市整備課

道路の推移

各年4月1日 単位：m

年 次	路線数	実延長	舗 装 状 況			改 良 状 況		
			舗装道	未舗装道	舗装率 (%)	改良済道	未改良道	改良率 (%)
平成21年	1,487	924,744	681,199	243,545	73.7	563,505	360,899	60.9
22	1,494	926,159	682,360	243,799	73.7	565,733	360,426	61.1
23	1,495	925,462	682,297	243,165	73.7	567,304	358,158	61.3
24	1,506	927,997	684,977	243,020	73.8	571,127	356,870	61.5
25	1,510	927,086	684,523	242,563	73.8	571,592	356,870	61.7
26	1,515	928,557	686,524	242,034	73.9	573,383	355,174	61.7
27	1,522	929,467	687,307	242,160	73.9	574,011	355,456	61.8
28	1,525	931,484	690,143	241,341	74.1	577,634	353,850	62.0
国道7号	1	50,925	50,925	-	100.0	50,925	-	100.0
国道101号	1	8,376	8,376	-	100.0	8,376	-	100.0
県道	16	129,457	119,429	10,028	92.3	92,163	37,294	71.2
市道	1,507	742,726	511,413	231,313	68.9	426,170	316,556	57.4

資料：東北地方整備局能代河川国道事務所、山本地域振興局建設部、都市整備部道路河川課

橋梁の推移

各年4月1日 単位：m

年 次	総 数		永 久 橋		木 造 橋	
	橋 数	橋 長	橋 数	橋 長	橋 数	橋 長
平成21年	389	11,272	378	11,191	11	81
22	388	11,291	377	11,210	11	81
23	388	11,291	377	11,210	11	81
24	388	11,297	377	11,205	11	92
25	387	11,299	377	11,233	10	66
26	387	11,298	377	11,232	10	66
27	371	10,689	363	10,633	8	56
28	375	11,093	367	11,037	8	56
国道7号	20	2,787	20	2,787	-	-
国道101号	3	602	3	602	-	-
県道	90	4,096	90	4,096	-	-
市道	262	3,608	254	3,552	8	56

資料：東北地方整備局能代河川国道事務所、山本地域振興局建設部、都市整備部道路河川課

教育 · 文化

幼稚園の現況

平成28年5月1日

施設名	園児数										教員数		
	総数			3歳児		4歳児		5歳児					
	計	男	女	男	女	男	女	男	女	男	女	男	女
総数	253	122	131	37	36	38	46	47	49	3	21		
愛慈幼稚園	108	47	61	12	17	15	21	20	23	1	11		
さかさ幼稚園	145	75	70	25	19	23	25	27	26	2	10		

資料：教委学校教育課

幼保連携型認定こども園の現況

平成28年5月1日

施設名	園児数										教員数		
	総数			3歳児		4歳児		5歳児					
	計	男	女	男	女	男	女	男	女	男	女	男	女
総数	298	155	143	55	41	38	50	62	52	6	47		
淳城幼稚園・ ていじょう保育園	154	80	74	24	20	22	29	34	25	4	16		
能代南幼稚園・ 能代ベビー保育園	34	19	15	4	4	2	4	13	7	1	7		
能代カトリックこども園	36	20	16	16	4	2	7	2	5	1	7		
東能代幼稚園・保育園	74	36	38	11	13	12	10	13	15	0	17		

資料：教委学校教育課

幼稚園等の推移

各年5月1日

年次	施設数	園児数									教員数	
		計	前年増減数	男	女	3歳児	4歳児	5歳児				
平成21年	6	735	△ 34	372	363	224	236	275		59		
22	6	732	△ 3	373	359	258	237	237		60		
23	6	740	8	382	358	223	269	248		57		
24	6	693	△ 47	367	326	196	228	269		53		
25	6	605	△ 88	302	303	189	203	213		44		
26	6	585	△ 20	296	289	206	181	198		45		
27	6	555	△ 30	266	289	164	207	184		82		
28	6	551	△ 4	277	274	169	172	210		77		

資料：教委学校教育課

小学校の現況

平成28年5月1日

学校名	児童数																教員数	
	総数			1年		2年		3年		4年		5年		6年				
	計	男	女	男	女	男	女	男	女	男	女	男	女	男	女	男	女	
総数	2,258	1,161	1,097	172	167	191	171	192	187	228	176	193	184	185	212	71	114	
淳城西小学校	401	205	196	24	29	44	32	40	35	39	33	35	31	23	36	8	12	
淳城南小学校	296	144	152	18	22	22	33	13	18	37	22	23	31	31	26	7	18	
第四小学校	543	263	280	46	46	44	42	36	56	47	45	43	42	47	49	14	19	
第五小学校	172	98	74	22	10	14	12	21	8	16	14	13	13	12	17	5	9	
向能代小学校	352	188	164	20	22	27	19	27	32	51	32	29	26	34	33	10	13	
朴瀬小学校	19	10	9	3	0	0	2	4	2	2	1	0	0	1	4	3	3	
竹生小学校	24	9	15	2	2	0	3	1	5	2	1	3	4	1	0	3	6	
崇徳小学校	19	14	5	1	0	4	0	2	2	1	2	1	5	0	4	5		
鶴形小学校	17	9	8	2	1	1	2	1	0	0	2	2	3	3	3	3	3	
浅内小学校	101	56	45	8	9	9	6	12	5	8	6	13	5	6	14	3	9	
常盤小学校	47	23	24	6	2	2	2	2	3	3	3	6	4	4	8	5	5	
二ツ井小学校	267	142	125	20	24	24	18	33	21	22	17	25	25	18	22	6	12	

資料：教委学校教育課

小学校の推移

各年5月1日

年次	学校数	児童数											教員数
		計	前年増減数	男	女	1年	2年	3年	4年	5年	6年		
平成21年	12	2,891	△ 112	1,499	1,392	437	488	438	477	521	530	203	
22	12	2,786	△ 105	1,432	1,354	445	436	486	432	475	512	191	
23	12	2,688	△ 98	1,359	1,329	405	447	442	485	433	476	194	
24	12	2,604	△ 84	1,333	1,271	399	404	437	446	486	432	199	
25	12	2,567	△ 37	1,318	1,249	410	395	405	432	445	480	194	
26	12	2,451	△ 116	1,275	1,176	377	410	385	397	437	445	194	
27	12	2,358	△ 93	1,218	1,140	360	380	408	376	395	439	187	
28	12	2,258	△ 100	1,161	1,097	339	362	379	404	377	397	185	

小学校の施設状況

平成28年5月1日 単位：㎡・m

学校名	敷地面積			建物 竣工年	建物面積			
	総面積	建物地	屋外運動場等		総面積	校舎	屋内運動場	附属建物
総数	284,697	122,086	162,611		57,166	43,869	12,475	822
淳城西小	19,633	12,040	7,593	昭45	5,123	3,927	1,186	10
淳城南小	15,977	6,755	9,222	昭54	6,172	4,943	1,213	16
第四小	32,565	17,348	15,217	平22	7,997	6,368	1,520	109
第五小	17,266	8,936	8,330	平7	4,980	3,540	1,328	112
向能代小	30,955	11,555	19,400	昭56	5,782	4,734	1,018	30
朴瀬小	19,259	4,814	14,445	昭57	2,802	1,984	738	80
竹生小	18,801	7,450	11,351	昭56	2,720	1,830	803	87
崇徳小	19,337	10,580	8,757	平7	3,848	2,650	1,112	86
鶴形小	15,231	4,197	11,034	昭52	3,078	2,377	625	76
浅内小	46,996	15,689	31,307	平18	5,139	3,671	1,371	97
常盤小	10,989	3,741	7,248	平16	2,852	2,737	100	15
二ツ井小	37,688	18,981	18,707	平22	6,673	5,108	1,461	104

学校名	建物構造			教室数		プール開設状況	
	鉄筋	鉄骨	木造	普通	特別教室	開設年月	規模
総数	23,561	7,089	26,516	113	131		
淳城西小	3,774	1,298	51	15	13	昭43.7	12.0×25
淳城南小	4,943	1,213	16	13	19	昭45.7	10.4×25
第四小	1,534	8	6,455	20	14	平24.6	12.0×25・7.5×10
第五小	627	1,379	2,974	8	10	平25.6	11.0×25
向能代小	4,648	1,030	104	16	12	昭57.7	13.0×25
朴瀬小	1,952	738	112	3	12	平8.3	11.0×25
竹生小	1,886	720	114	4	7	平6.3	11.0×25
崇徳小	917	20	2,911	5	8	平9.3	11.0×25
鶴形小	2,305	672	101	3	8	平4.3	11.0×25
浅内小	-	-	5,139	8	10	平25.6	11.0×25
常盤小	975	-	1,877	6	5	昭56.8	12.4×25
二ツ井小	-	11	6,662	12	13	平24.6	12.0×25・6.0×12

資料：教委教育総務課

児童・生徒の体格の比較

平成28年度

学校	男女	学年	身長 (cm)		体重 (kg)	
			全国	能代	全国	能代
小学校	男	1年	116.5	117.5	21.3	22.5
		2年	122.5	123.1	23.9	24.7
		3年	128.1	128.7	26.9	28.8
		4年	133.5	136.1	30.4	33.6
		5年	138.9	140.0	34.0	36.4
		6年	145.2	148.1	38.2	42.0
	女	1年	115.5	117.3	20.8	22.0
		2年	121.5	123.8	23.4	24.8
		3年	127.3	128.1	26.4	28.4
		4年	133.4	133.4	29.7	30.9
		5年	140.1	142.0	33.9	36.0
		6年	146.7	148.4	38.8	41.5
中学校	男	1年	152.6	155.6	43.9	48.7
		2年	159.8	161.4	48.8	51.4
		3年	165.1	167.6	53.9	57.6
	女	1年	151.8	152.5	43.6	44.7
		2年	154.9	155.7	47.3	50.0
		3年	156.5	157.4	49.9	51.9
高等学校	男	1年	168.3	169.5	59.0	62.1
		2年	169.8	171.3	60.6	64.0
		3年	170.7	171.0	62.5	64.1
	女	1年	157.1	156.7	51.5	52.9
		2年	157.6	158.2	52.6	54.6
		3年	157.9	157.9	53.0	55.0

注：全国は、平成28年度の数値である。

資料：教委学校教育課

中学校の現況

平成28年5月1日

学校名	生徒数									教員数	
	総数			1年		2年		3年		男	女
	計	男	女	男	女	男	女	男	女		
総数	1,330	686	644	227	193	227	208	232	243	76	47
能代第一中学校	227	132	95	48	28	43	27	41	40	13	6
能代第二中学校	300	134	166	39	51	49	59	46	56	15	9
能代東中学校	128	60	68	19	18	21	25	20	25	6	8
東雲中学校	239	132	107	42	33	35	36	55	38	15	9
能代南中学校	210	115	95	45	36	34	26	36	33	9	6
常盤中学校	29	16	13	4	0	7	6	5	7	8	2
二ツ井中学校	197	97	100	30	27	38	29	29	44	10	7

資料：教委学校教育課

中学校の推移

各年5月1日

年次	学校数	生徒数							教員数
		計	前年増減数	男	女	1年	2年	3年	
平成21年	7	1,612	△7	849	763	520	506	586	131
22	7	1,548	△64	839	709	530	517	501	131
23	7	1,556	8	825	731	510	529	517	126
24	7	1,513	△43	765	748	473	512	528	131
25	7	1,412	△101	729	683	430	471	511	125
26	7	1,374	△38	697	677	479	426	469	130
27	7	1,337	△37	701	636	434	475	428	125
28	7	1,330	△7	686	644	420	435	475	123

資料：教委学校教育課

中学校の施設状況

平成28年5月1日 単位：㎡・m

学校名	敷地面積			建物 竣工年	建物面積			
	総面積	建物地	屋外運動場等		総面積	校舎	屋内運動場	附属建物
総数	258,510	99,150	159,360		47,940	34,795	10,744	2,401
能代第一中	27,552	18,510	9,042	昭48	6,819	5,118	1,383	318
能代第二中	37,039	18,865	18,174	昭61	8,181	6,413	1,371	397
能代東中	36,490	8,247	28,243	平元	6,548	4,959	1,410	179
東雲中	53,749	29,272	24,477	平12	8,221	5,460	2,512	249
能代南中	39,127	8,625	30,502	昭59	5,751	4,321	1,132	298
常盤中	22,461	3,740	18,721	平16	3,765	2,427	1,338	-
二ツ井中	42,092	11,891	30,201	昭46	8,655	6,097	1,598	960

学校名	建物構造			教室数		プール開設状況			
	鉄筋	鉄骨	木造	普通	特別教室	開設年月	規模		
総数	31,139	8,113	8,688	57	127				
能代第一中	5,118	1,429	272	9	18	昭34.7			12.4×25
能代第二中	6,372	1,516	293	12	20	昭63.7			13.0×25
能代東中	4,939	1,525	84	5	19	平5.3			13.0×25
東雲中	3,263	1,035	3,923	10	17	昭37.7			12.4×25
能代南中	4,270	1,241	240	8	18	昭63.3			13.0×25
常盤中	1,068	16	2,681	5	13	-			-
二ツ井中	6,109	1,351	1,195	8	22	昭53.7			17.0×50

資料：教委教育総務課

中学校卒業後の進路の推移

各年5月1日

年次	総数(A+B+C+D)			進学者A			専修学校等進学者B			就職者C			死亡・不詳・左記以外の者D			(再掲)A・Bのうち就職者			進学率(%)	就職率(%)
	計	男	女	計	男	女	計	男	女	計	男	女	計	男	女	計	男	女		
21	521	272	249	520	271	249	0	0	0	0	0	0	1	1	0	0	0	0	99.8	0.0
22	588	286	302	582	282	300	1	1	0	0	0	0	5	3	2	0	0	0	99.1	0.0
23	499	276	223	494	273	221	2	0	2	1	1	0	2	2	0	0	0	0	99.4	0.2
24	517	280	237	515	278	237	0	0	0	0	0	0	2	2	0	0	0	0	99.6	0.0
25	529	277	252	523	271	252	1	1	0	1	1	0	4	4	0	0	0	0	99.1	0.2
26	511	266	245	507	265	242	2	1	1	0	0	0	2	0	2	0	0	0	99.6	0.0
27	469	231	238	468	230	238	1	1	0	0	0	0	0	0	0	0	0	0	100.0	0.0
28	428	241	187	426	240	186	0	0	0	0	0	0	2	1	1	0	0	0	99.5	0.0

注：1. 就職者数C=就職者+(再掲)A・Bのうち就職者
 2. 専修学校等とは、専修学校・各種学校・公共職業訓練施設等

資料：学校基本調査

高等学校の現況

平成28年5月1日現在

学 校 名	課 程	生 徒 数										本 務 教 員 数		
		総 数			1 年		2 年		3 年		4 年			
		計	男	女	男	女	男	女	男	女	男	女	男	女
総 数		2,110	1,112	1,002	381	292	357	352	374	354	-	-	153	70
【全日制課程】														
県立能代高等学校	計	699	361	342	132	104	117	112	112	122	-	-	34	16
	普通	699	361	342	132	104	99	98	94	106	-	-	34	16
	理数						18	14	18	16	-	-		
県立能代工業高等学校	計	349	306	43	101	11	97	15	108	17	-	-	42	6
〃	機械	97	96	1	32	1	30	-	34	-	-	-		
〃	電気	96	94	2	29	1	32	1	33	-	-	-	40	6
〃	建設	99	76	23	25	7	25	10	26	6	-	-		
〃	理数工学	57	40	17	15	2	10	4	15	11	-	-		
県立能代西高等学校	総合	267	150	117	43	26	56	45	51	46	-	-	25	11
県立二ツ井高等学校	普通	131	64	67	15	26	22	20	27	21	-	-	10	12
県立能代松陽高等学校	計	652	223	429	86	124	62	159	75	146	-	-	35	24
〃	普通	446	145	301	57	83	35	83	40	79	-	-	35	24
〃	国際コミュニケーション						4	32	9	24	-	-		
〃	情報ビジネス	206	78	128	29	41	23	44	26	43	-	-		
【定時制課程】														
県立能代工業高等学校	普通	12	8	4	4	1	3	1	1	2	-	-	7	1

注：本務教員数は学校全体の数である。

資料：市内各高等学校

高等学校の推移

各年5月1日

年 次	学校数	生 徒 数							本務教員数
		計	男	女	1 年	2 年	3 年	4 年	
平成21年	6	2,550	1,283	1,267	824	877	848	1	250
22	6	2,538	1,277	1,261	867	805	866	-	253
23	6	2,444	1,282	1,162	799	853	792	-	237
24	6	2,398	1,270	1,128	779	782	837	-	227
25	5	2,273	1,248	1,025	748	761	716	-	227
26	5	2,225	1,194	1,031	748	761	716	-	226
27	5	2,205	1,157	1,048	730	739	736	-	216
28	5	2,110	1,112	1,002	673	709	728	-	223

資料：市内各高等学校

高等学校の施設状況

平成28年5月1日 単位：㎡・m

学校名	敷地面積			建物竣工年	建物面積			
	総面積	建物地	屋外運動場等		総面積	校舎	屋内運動場	附属建物
総 数	658,695	237,449	421,246		66,734	48,584	12,155	5,995
能 代 高	96,571	39,272	57,299	昭49	11,540	6,807	3,887	846
能 代 工 業 高	49,664	28,279	21,385	昭44	22,707	17,740	3,182	1,785
能 代 西 高	391,117	121,491	269,626	昭44	12,697	10,450	1,891	356
二 ツ 井 高	47,014	21,139	25,875	平3	7,288	4,590	1,864	834
能 代 松 陽 高	58,251	25,815	32,436	平28	16,285	9,548	4,458	2,279

学校名	建物構造			教室数		プール開設状況		
	鉄筋	鉄骨	木造	普通	特別教室	開設年月	規模	付記
総 数	41,549	18,887	6,292	97	74			
能 代 高	6,496	4,806	232	20	10	昭50. 8	13.0×25	(使用不可)
能 代 工 業 高	16,855	5,400	452	23	13	昭44. 9	13.0×25	(使用不可)
能 代 西 高	6,009	4,177	2,511	21	20	昭44. 7	13.0×25	(使用不可)
二 ツ 井 高	4,623	1,864	801	12	18	平4. 10	13.0×25	(使用不可)
能 代 松 陽 高	11,953	1,296	3,036	18	21	-	-	-

資料：教委教育総務課、市内各高等学校

高等学校卒業後の進路の推移

各年5月1日

年次	総数 (A+B+C+D)			進学者 A			専修学校等進学者 B			就職者 C			死亡・不詳・左記以外の者 D			(再掲) A・B のうち就職者			進学率 (%)	就職率 (%)
	計	男	女	計	男	女	計	男	女	計	男	女	計	男	女	計	男	女		
2 1	845	425	420	353	178	175	181	72	109	294	171	123	17	4	13	-	-	-	41.8	35.1
2 2	843	422	421	365	173	192	213	103	110	252	143	109	13	3	10	-	-	-	43.2	29.9
2 3	860	421	439	330	152	178	206	89	117	295	162	133	29	18	11	-	-	-	38.4	34.3
2 4	789	412	377	341	166	175	166	73	93	253	155	98	29	18	11	-	-	-	43.2	32.2
2 5	837	414	423	317	134	183	199	79	120	290	187	103	31	14	17	-	-	-	47.9	34.6
2 6	771	430	341	304	160	144	156	73	83	279	173	106	32	24	8	-	-	-	39.4	36.2
2 7	706	382	324	276	142	134	160	67	93	257	167	90	13	6	7	-	-	-	39.1	36.4
2 8	736	403	333	299	150	149	171	81	90	259	168	91	7	4	3	-	-	-	40.6	35.2

注：1. 就職者数C=就職者+(再掲)A・Bのうち就職者

資料：学校基本調査

2. 専修学校等とは、専修学校・各種学校・公共職業訓練施設等

特別支援学校の現況

平成28年5月1日現在

学 校 名	児 童・生徒数											本務教員数	
	総数			幼稚部		小学部		中学部		高等部			
	計	男	女	男	女	男	女	男	女	男	女	男	女
能代支援学校	93	59	34	-	-	13	7	16	15	30	12	19	47

資料：能代支援学校

特別支援学校の推移

各年5月1日

年 次	学校数	児童・生徒数								本務教員数
		計	男	女	幼稚部	小学部	中学部	高等部		
平成21年	1	98	63	35	-	22	23	53	57	
2 2	1	102	67	35	-	28	21	53	56	
2 3	1	99	64	35	-	26	25	48	59	
2 4	1	90	59	31	-	26	26	38	58	
2 5	1	92	60	32	-	29	25	38	59	
2 6	1	96	62	34	-	30	24	42	56	
2 7	1	91	58	33	-	26	23	42	56	
2 8	1	93	59	34	-	20	31	42	66	

資料：能代支援学校

特別支援学校の施設状況

平成28年5月1日 単位：㎡・m

学校名	敷地面積			建物 竣工年	建物面積			
	総面積	建物地	屋外運動場等		総面積	校舎	屋内運動場	附属建物
能代支援学校	69,182	32,641	36,541	平6	6,478	5,326	664	488

学校名	建物構造			教室数		プール開設状況		
	鉄筋	鉄骨	木造	普通	特別教室	開設年月	規模	付記
能代支援学校	5,326	686	466	17	15	平6.11	8×12.5・7×25	-

資料：能代支援学校

文化施設等利用者数の推移

単位：人

種別	平成21年度	22	23	24	25	26	27
総数	392,734	370,579	366,064	367,850	357,635	366,810	359,154
能代市中央公民館	40,336	36,719	41,062	42,070	35,784	33,276	32,695
能代市東部(扇淵を含む)公民館	10,750	10,059	7,564	8,536	9,826	7,777	9,581
能代市南部公民館	15,332	14,194	14,451	15,783	17,963	17,404	15,014
能代市向能代公民館	13,308	12,160	9,392	9,852	8,643	9,886	7,284
能代市檜山公民館	2,828	2,494	4,372	4,538	5,746	4,633	4,422
能代市鶴形公民館	4,976	5,895	3,079	4,174	4,761	4,941	3,974
能代市常盤地域連携施設	5,720	4,602	3,148	3,541	4,603	4,629	3,227
二ツ井公民館	29,060	23,438	21,313	20,938	17,696	20,184	16,596
〃 二ツ井分館	15,608	15,741	14,150	14,791	13,269	13,299	12,287
能代市文化会館	117,995	103,044	101,476	101,425	96,529	104,621	104,525
能代市勤労青少年ホーム	16,389	16,818	15,857	18,209	17,263	21,353	19,309
能代市働く婦人の家	18,951	16,962	17,572	15,855	13,954	14,699	16,335
能代市子ども館	31,153	33,648	34,379	34,991	32,271	36,242	45,843
能代市木の学校	3,117	2,363	2,602	2,254	1,919	1,794	1,808
サン・ウッド能代 ※1	25,475	27,490	26,247	25,100	27,029	23,932	19,126
二ツ井伝承ホール	5,573	3,373	3,054	2,899	4,927	3,226	4,901
二ツ井町歴史資料館	909	10,113	8,552	8,604	7,800	7,703	7,664
農林漁家婦人活動促進施設	2,461	2,250	2,482	1,895	2,766	1,800	1,998
井坂記念館	586	516	610	696	565	586	606
能代山本広域交流センター	32,268	28,700	34,702	31,699	34,321	34,825	31,959

※1 サン・ウッド能代については、体育施設を除いたもの

資料：林業木材振興課、教委生涯学習・スポーツ振興課
能代教育事務所、能代山本広域市町村圏組合

スポーツ施設利用者数の推移

単位：人

種別	平成21年度	22	23	24	25	26	27
総数	545,795	535,233	536,267	497,132	508,713	555,345	564,404
陸上競技場 ※1	17,476	14,982	-	22,823	21,601	25,822	27,277
能代市総合体育館	94,033	99,991	98,136	75,132	83,306	93,544	95,212
能代市民体育館 ※2	20,191	25,323	23,840	23,833	20,472	21,761	17,577
二ツ井町総合体育館	66,649	55,846	53,451	47,466	53,664	54,179	56,520
荷上場体育館	6,598	6,156	5,445	4,596	5,301	5,245	4,913
能代市民プール	11,458	11,945	12,423	9,363	7,838	6,929	6,789
能代球場	5,735	5,734	5,572	6,648	7,074	7,416	4,100
市民球場	9,717	8,320	10,997	12,817	9,102	7,863	9,106
落合第一球場	6,084	6,188	9,283	5,479	7,735	8,242	7,163
誠邦園球場	8,865	6,792	9,743	7,696	6,595	10,372	8,905
落合三面球場							
A球場	6,926	6,778	10,034	9,065	8,603	9,674	10,246
B球場	3,298	4,081	6,636	6,141	7,738	9,008	9,480
C球場	7,114	6,252	9,302	8,720	1,905	5,609	9,383
赤沼球場	6,406	7,922	7,225	7,259	7,407	7,604	8,152
二ツ井球場	3,515	4,906	5,753	3,977	3,455	3,479	3,190
公園テニスコート	7,250	4,862	5,421	5,507	4,959	5,832	6,295
落合テニスコート	7,897	7,898	7,306	4,792	3,269	4,622	5,109
二ツ井テニスコート	4,149	5,221	6,383	7,092	6,052	5,812	7,818
能代市B&G海洋センター	26,114	26,001	25,784	27,160	28,317	27,738	23,781
能代市弓道場	2,209	2,070	2,049	1,712	1,366	1,511	1,862
能代市土床体育館	11,245	11,844	13,103	14,455	15,284	13,710	14,242
サン・ウッド能代 ※3	19,912	17,219	18,540	17,776	18,315	19,616	20,505
能代山本スポーツセンターアリス	192,954	188,902	189,841	167,623	179,355	201,058	206,779

※1 陸上競技場利用者数には、学校の部活動、陸上愛好者は含まない

資料：教委生涯学習・スポーツ振興課、能代山本広域市町村圏組合

※2 能代市民体育館は平成27年12月17日より使用中止

※3 サン・ウッド能代については、体育施設分のみ

市立図書館蔵書冊数の推移

区分	平成21年度	22	23	24	25	26	27
総数	150,198	151,457	158,907	162,726	166,572	170,553	173,239
総記数	5,049	4,925	5,087	5,156	5,231	5,192	5,207
哲学・宗教	4,528	4,521	4,705	4,773	4,828	4,877	4,931
歴史・地理	10,566	10,560	10,975	11,148	11,291	11,393	11,577
社会科学	15,922	15,727	16,371	16,772	17,175	17,548	17,769
自然科学	7,557	7,760	8,146	8,433	8,705	8,996	9,033
技術	7,308	7,542	8,085	8,423	8,727	9,057	8,988
産業	4,638	4,764	4,948	5,071	5,182	5,317	5,413
芸術	8,263	8,421	8,744	8,967	9,161	9,382	9,639
言語	1,926	1,948	2,010	2,034	2,058	2,092	2,132
文学	41,638	42,232	43,828	44,940	46,012	47,109	47,990
児童	29,831	29,642	32,314	33,071	34,014	35,115	35,869
郷土資料	12,972	13,415	13,694	13,938	14,188	14,475	14,691

資料：教委生涯学習・スポーツ振興課

市立図書館貸出状況（個人）の推移

年度	開館日数	貸出者数				貸出冊数		
		総数	一般	生徒	児童	総数	一般図書	児童図書
平成21年度	289	42,880	38,267	1,249	3,364	155,549	116,684	38,865
22	287	43,704	39,081	1,096	3,527	157,757	115,297	42,460
23	287	42,718	37,884	1,027	3,807	155,675	113,000	42,675
24	291	41,860	37,121	1,086	3,653	152,594	110,270	42,324
25	293	42,913	38,481	879	3,553	153,523	111,526	41,997
26	290	42,046	37,966	804	3,276	147,829	109,935	37,894
27	293	46,648	41,808	1,082	3,758	162,258	119,222	43,036

資料：教委生涯学習・スポーツ振興課

文化財等

各年4月1日

年次		21	22	23	24	25	26	27	28	国指定	県指定	市指定
有形文化財	建造物	6	6	6	6	6	6	6	6	-	2	4
	絵画	12	12	12	12	12	12	12	12	-	-	12
	彫刻	4	4	4	4	4	4	4	5	-	4	1
	工芸	14	14	14	14	14	14	14	14	-	-	14
	書跡古文書等	18	18	18	18	18	18	18	18	-	4	14
考古資料	6	6	6	6	6	6	6	6	-	4	2	
無形文化財	-	-	-	-	-	-	-	-	-	-	-	-
有形民俗文化財	7	7	7	7	7	7	7	7	-	-	7	
無形民俗文化財	15	15	15	15	15	15	15	15	-	7	8	
天然記念物	史跡	6	6	6	6	6	6	6	6	2	3	1
	名勝	-	-	-	-	-	-	-	-	-	-	-
天然記念物	6	6	6	6	6	6	6	6	-	4	2	
総数		94	94	94	94	94	94	94	95	2	28	65
国登録有形文化財		4	4	4	4	4	4	4	4			

資料：教委生涯学習・スポーツ振興課

社会福祉 ・ 労働

国民年金受給状況の推移

年 度	総 数		老齢基礎年金等		障害基礎年金等		障害年金	
	件数	金額	件数	金額	件数	金額	件数	金額
平成21年度	19,015	12,119,594	17,787	11,093,616	922	812,411	91	81,189
22	19,112	12,289,000	17,902	11,254,975	(障害基礎・障害計)1,034件		912,976千円	
23	19,457	12,567,562	18,261	11,547,718	(障害基礎・障害計)1,017件		895,167千円	
24	19,969	12,975,181	18,768	11,952,484	(障害基礎・障害計)1,025件		900,324千円	
25	20,321	13,182,489	19,122	12,175,137	(障害基礎・障害計)1,016件		884,607千円	
26	20,736	13,464,034	19,542	12,463,518	(障害基礎・障害計)1,018件		878,339千円	
27	21,051	13,893,392	19,876	12,893,438	(障害基礎・障害計)1,009件		880,908千円	

国民年金被保険者の推移

年 度	総 数	第1号		第3号
		強制加入	任意加入	
平成21年度	12,151	8,787	88	3,276
22	11,587	8,385	85	3,117
23	10,956	7,918	75	2,963
24	10,324	7,461	64	2,799
25	9,671	6,905	63	2,703
26	9,095	6,416	46	2,633
27	8,615	6,033	49	2,533

注：第3号とは、公的年金加入者（サラリーマン）に扶養されている妻又は夫。

資料：市民福祉部市民保険課

保育所の推移

各年5月1日

年 次	保育所数	児 童 数						
		総数	0歳児	1歳児	2歳児	3歳児	4歳児	5歳児
平成21年度	20	889	76	133	182	148	169	181
22	20	888	78	160	172	146	162	170
23	22	987	99	196	214	161	152	165
24	22	1,060	165	209	198	168	168	152
25	19	934	68	165	209	155	167	170
26	17	893	70	173	198	130	153	169
27	14	765	59	124	169	130	127	156
28	13	723	54	143	147	127	131	121

注：広域入所児童を除く、へき地保育所児童を含む

資料：市民福祉部子育て支援課

認定こども園の推移

各年5月1日

年 次	保育所数	児 童 数						
		総数	0歳児	1歳児	2歳児	3歳児	4歳児	5歳児
平成27年度	5	502	21	39	53	115	150	124
28	4	394	15	37	59	87	86	110

注：広域入所児童を除く

資料：市民福祉部子育て支援課

児童（子ども）手当支給状況の推移

単位：千円

年 度	対象児（各年度末現在）	支給額
平成20年度	4,686	359,675
21	4,487	347,045
22（児童手当）	4,573	58,480
22（子ども手当）	5,858	761,488
23（子ども手当）	5,782	857,253
24	5,593	736,680
25	5,336	699,060
26	5,088	666,860
27	4,855	635,235

資料：市民福祉部子育て支援課

母子生活支援施設（能代松原ホーム）

入所者数の推移

各年4月1日

年 次	世 帯	人 員
平成20年	6	18
21	3	10
22	5	16
23	4	13
24	4	12
25	4	12
26	8	27
27	8	26
28	8	22

資料：市民福祉部子育て支援課

被保護者扶助費等交付状況の推移

年 度	総 数		生 活		住 宅		教 育	
	人員	金額	人員	金額	人員	金額	人員	金額
平成20年度	28,605	1,306,345	10,187	472,718	7,412	103,999	907	7,571
21	31,064	1,317,632	11,163	509,339	8,080	113,115	1,183	12,984
22	34,203	1,454,390	12,430	567,734	8,850	129,168	1,187	14,614
23	36,093	1,594,513	13,088	587,967	9,348	138,548	1,077	13,210
24	36,541	1,562,797	12,978	584,448	9,599	145,755	1,049	12,459
25	35,985	1,555,555	12,689	557,615	9,453	144,630	972	11,430
26	35,162	1,602,053	12,384	557,346	9,179	143,643	859	10,377
27	35,026	1,536,195	12,215	515,633	9,056	144,472	822	9,249

身体障がい者数の推移

各年3月31日

年次	総数	肢体不自由	視覚障がい	聴覚・言語障がい	内部障がい
平成20年	3,251	1,865	252	301	833
21	3,161	1,821	241	299	800
22	3,205	1,845	245	298	817
23	3,258	1,859	253	312	834
24	3,240	1,868	234	316	822
25	3,209	1,858	220	314	817
26	3,188	1,842	217	305	824
27	3,131	1,800	218	296	817
28	3,057	1,757	210	285	805

資料：市民福祉部福祉課

単位：千円

遺族基礎年金		母子・遺児年金		寡婦年金		高齢福祉年金		死亡・特別一時金	
件数	金額	件数	金額	件数	金額	件数	金額	件数	金額
140	108,054	-	-	43	18,834	4	1,363	28	4,127
(遺族・母子・遺児・寡婦計)	176件	121,049千円				データ無		データ無	
(遺族・母子・遺児・寡婦計)	179件	124,677千円				データ無		データ無	
(遺族・母子・遺児・寡婦計)	176件	122,373千円				データ無		データ無	
(遺族・母子・遺児・寡婦計)	183件	122,745千円				データ無		データ無	
(遺族・母子・遺児・寡婦計)	176件	122,177千円				データ無		データ無	
(遺族・母子・遺児・寡婦計)	166件	119,046千円				データ無		データ無	

資料：市民福祉部市民保険課

保育所の現況

平成28年5月1日現在

保育所名	総数	児 童 数					
		0歳児	1歳児	2歳児	3歳児	4歳児	5歳児
総数	723	54	143	147	127	131	121
第一保育所	69	2	7	18	18	12	12
第四保育所	52	4	10	7	10	13	8
浅内ぎす代感恩講保育所	4	-	-	-	1	2	1
能代感講保育園	69	6	16	10	14	15	8
能代感講保育園	49	2	12	7	6	13	9
轟保育園	56	3	9	9	11	9	15
まっばら保育園	68	3	16	10	14	13	12
さんさん保育園	79	7	11	14	16	13	18
つばめの森保育園	19	2	5	12	-	-	-
あいじほいくえん	42	7	17	18	-	-	-
さかき保育園	53	10	21	22	-	-	-
二ツ井子ども園	91	6	12	10	24	19	20
みまち子ども園	72	2	7	10	13	22	18

注：広域入所児童を除く

資料：市民福祉部子育て支援課

認定こども園の現況

平成28年5月1日現在

保育所名	総数	児 童 数					
		0歳児	1歳児	2歳児	3歳児	4歳児	5歳児
総数	394	15	37	59	87	86	110
淳城幼稚園・ていじょう保育園	198	6	19	29	38	49	57
能代南幼稚園 南ベビー保育園	45	1	5	7	7	6	19
能代カトリックこども園	46	3	2	6	19	9	7
東能代幼稚園・保育園	105	5	11	17	23	22	27

注：広域入所児童を除く

資料：市民福祉部子育て支援課

母子寡婦福祉資金の貸付状況の推移

単位：千円

年度	総数		住宅		修学		修業		就学支度		児童扶養資金		その他	
	件数	金額	件数	金額	件数	金額	件数	金額	件数	金額	件数	金額	件数	金額
平成20年度	6	2,990	-	-	4	2,250	-	-	2	740	-	-	-	-
21	2	1,368	-	-	2	1,368	-	-	-	-	-	-	-	
22	6	2,400	-	-	2	920	-	-	4	1,480	-	-	-	
23	2	1,968	-	-	1	1,152	1	816	-	-	-	-	-	
24	2	1,512	-	-	1	1,152	-	-	1	360	-	-	-	
25	1	1,152	-	-	1	1,152	-	-	-	-	-	-	-	
26	0	0	-	-	-	-	-	-	-	-	-	-	-	
27	0	0	-	-	-	-	-	-	-	-	-	-	-	

資料：市民福祉部子育て支援課

単位：人・千円

医療		介護		生業		出産		葬祭	
人員	金額	人員	金額	人員	金額	人員	金額	人員	金額
8,703	684,477	1,120	31,862	265	4,114	1	77	10	1,527
9,088	642,468	1,192	33,719	350	4,700	1	240	7	1,067
9,878	701,501	1,342	33,124	510	7,158	-	-	6	1,091
10,609	811,476	1,444	31,446	508	8,860	1	45	18	2,961
10,898	767,859	1,530	40,918	463	8,270	5	117	19	2,971
10,555	783,319	1,735	46,575	477	9,364	-	-	14	2,622
10,490	835,379	1,859	46,964	378	6,349	1	46	12	1,949
10,521	809,060	1,936	46,971	459	8,168	-	-	17	2,642

資料：市民福祉部福祉課

子供の数別、母子及び父子 世帯数・世帯人員

平成28年8月1日現在

種別	母子世帯数・世帯人員					父子世帯数・世帯人員				
	総数	子供が1人	2人	3人以上	(再掲)6歳未満の子供のいる世帯	総数	子供が1人	2人	3人以上	(再掲)6歳未満の子供のいる世帯
世帯数	681	385	220	76	126	137	78	51	8	17
人員	2,373	1,154	839	380	501	478	250	189	39	65

資料：市民福祉部子育て支援課

年齢別男女別高齢者数

平成28年3月31日現在

種別	総数	高齢者の年齢				
		65～69歳	70～74歳	75～79歳	80～84歳	85歳以上
高齢者数	20,796	5,534	3,968	3,894	3,684	3,716
男	8,229	2,621	1,673	1,542	1,376	1,017
女	12,567	2,913	2,295	2,352	2,308	2,699

資料：市民福祉部市民保険課

老人憩の家（白濤亭）利用者数の推移

年度	総数	個室	大広間（団体）	大広間（個人）
平成20年度	15,042	2,683	1,170	11,189
21	16,552	2,448	1,223	12,881
22	16,093	2,410	948	12,735
23	17,650	2,428	1,141	14,081
24	16,717	1,747	1,360	13,610
25	17,407	1,422	1,479	14,506
26	17,559	910	1,473	15,176
27	17,846	995	2,105	14,746

資料：市民福祉部長寿いきがい課

保坂福祉会館（松寿園）利用者数の推移

年度	総数	談話室	教養娯楽室	大広間	会議室
平成20年度	14,572	3,281	3,331	3,129	4,831
21	14,211	2,919	3,292	3,076	4,924
22	12,769	2,830	2,607	2,706	4,626
23	11,453	2,847	2,716	2,354	3,536
24	11,716	2,658	2,703	2,273	4,082
25	10,899	2,651	2,678	1,882	3,688
26	8,545	405	2,141	2,083	3,916
27	9,398	-	2,316	3,021	4,061

注：談話室は貸出用の部屋ではないため平成27年度より集計をしていない

資料：市民福祉部長寿いきがい課

高齢者保養センター（松風荘）利用者数の推移

年度	総数	日帰り	宿泊
平成20年度	4,666	4,188	478
21	4,146	3,899	247
22	4,109	3,869	240
23	3,942	3,546	396
24	3,628	3,304	324
25	2,938	2,760	178
26	2,845	2,646	199
27	1,412	1,300	112

注：高齢者保養センター（松風荘）は平成27年10月1日に廃止

資料：二ツ井地域局市民福祉課

高齢者ふれあい交流施設（ゆっちゃん）利用者数の推移

単位：人

年度	総数	男女別		住所別	
		男	女	市内	市外
平成27年度	37,424	17,604	19,820	35,602	1,822

注：高齢者ふれあい交流施設（ゆっちゃん）は平成27年8月30日に開設

資料：二ツ井地域局市民福祉課

養護老人ホーム（松籟荘）入居者数の推移 各年4月1日

年度	定員	総数	男	女
平成19年度	70	70	14	56
20	70	70	12	58
21	70	68	11	57
22	70	70	9	61
23	70	70	10	60
24	70	70	11	59
25	70	70	12	58
26	70	67	12	55
27	70	67	15	52
28	70	68	19	49

資料：市民福祉部長寿いきがい課

養護老人ホーム（やまもと）

入居者数の推移 各年4月1日

年度	定員	能代市措置者数
平成19年度	50	5
20	50	5
21	50	5
22	50	5
23	50	5
24	50	4
25	50	4
26	50	3
27	50	2
28	50	2

資料：市民福祉部長寿いきがい課

高齢者交流センター（おとも苑）

利用者数の推移

年度	総数	生きがい活動 支援施設	交流施設
平成20年	29,644	8,591	21,053
21	27,929	8,562	19,367
22	27,813	8,273	19,540
23	24,825	8,351	16,474
24	25,895	8,767	17,128
25	24,879	8,829	16,050
26	24,603	8,034	16,569
27	23,243	7,887	15,356

資料：能代山本広域市町村圏組合

特別養護老人ホーム入居者数の推移

各年4月1日

年次	海潮園				長寿園			
	定員	総数	男	女	定員	総数	男	女
平成20年	100	98	15	83	60	60	12	48
21	100	97	14	83	60	60	13	47
22	100	99	15	84	60	59	13	46
23	100	99	15	84	60	60	12	48
24	100	100	18	82	60	60	12	48
25	100	98	16	82	60	60	12	48
26	100	99	18	81	60	59	11	48
27	100	98	16	82	60	60	12	48
28	100	92	18	74	60	58	12	46

資料：能代山本広域市町村圏組合

在宅障害者支援施設とらいあんぐるの利用状況

年 度	浴室利用者数			会議室利用数		地域活動支援センター 利用者数	障害者相談支援事業 利用者数
	男	女	計	団体数	利用者数		
平成20年度	64	136	200	680	4,622	1,048	345
21	59	215	274	648	5,033	807	310
22	58	182	240	697	5,396	725	235
23	97	201	298	682	1,899	1,060	346
24	85	212	297	506	4,734	1,039	428
25	16	230	246	472	5,352	1,066	431
26	2	286	288	483	4,841	932	746
27	24	283	307	589	4,274	1,381	655

注：平成26年度より利用目的別の人数を記載

資料：市民福祉部福祉課

労働災害発生状況の推移

単位：人

業 種 別		平成22年度	23	24	25	26	27
製造業	食料品製造業	1	4	2	1	2	-
	木材木製品製造業	19	12	11	(1)13	10	2
	化学工業	2	(2)2	-	3	4	1
	鉄鋼鋳物業及び金属製品製造業	3	2	2	5	3	1
	一般機械器具製造業	1	1	2	1	-	2
	電気機械器具製造業	2	1	-	-	-	-
	その他の製造業	8	(1)5	7	7	8	3
	製造業計	36	(3)27	24	(1)30	27	9
土石砂利採取業		-	-	-	-	2	1
建設業	土木工事業	10	2	4	(2)12	6	8
	建築工事業	(1)12	16	11	9	11	10
	設備工事業	2	1	-	2	3	2
	建設業計	(1)12	19	15	(2)23	20	20
道路貨物運輸業		11	3	4	8	8	6
運輸業		12	3	6	10	9	6
陸上貨物取扱業		-	-	-	-	-	-
港湾荷役業		-	-	-	-	-	-
林業		10	7	(1)4	2	5	6
畜・水産業		-	-	-	1	-	1
その他の各種事業		34	(1)39	36	30	35	23
全業種合計事業		(1)116	(4)95	(1)85	(3)96	98	66

注：（ ）内の数字は死亡件数であり内数である

資料：能代労働基準監督署

数値は能代労働基準監督署管内（能代市・山本郡）分

職業紹介の推移

年度	有効求職者	新規求職者			有効求人	新規求人
	(月平均)	総数(A)	男	女	(月平均)	総数
平成21年度	2,277	6,724	3,321	3,398	795	4,283
22	2,128	6,379	3,193	3,398	948	4,873
23	2,058	6,241	3,044	3,196	1,182	6,019
24	1,831	5,575	2,650	2,922	1,396	6,556
25	1,653	5,171	2,389	2,779	1,472	6,895
26	1,550	4,962	2,231	2,726	1,404	6,457
27	1,464	4,559	2,081	2,470	1,503	6,786

注：数値は能代公共職業安定所管内（能代市・山本郡）分 求職者数及び求人数は臨時、季節を除く常用を計上
求職申込書における「性別」欄の記載が任意となっていることから、男女別の合計は全体の値と必ずしも一致しない

雇用保険受給状況の推移

年度	受給資格決定件数				初回受給者数		
	総数	一般	高年齢	特例	一般	男	女
平成21年度	2,362	1,734	82	546	1,580	827	753
22	2,131	1,538	74	519	1,339	679	660
23	2,009	1,501	78	430	1,264	625	639
24	1,924	1,429	128	367	1,190	591	599
25	1,893	1,391	121	381	1,166	451	715
26	1,705	1,239	138	328	1,030	473	557
27	1,597	1,181	141	275	902	379	523

注：数値は能代公共職業安定所管内（能代市・山本郡）分

労働者災害補償保険取扱状況の推移

年度	年度末 事業所数	年度末 労働者数	保険料		保			
			徴収決定 額 (千円)	収納済額 (千円)	総数		療養補償費	
					件数	金額 (千円)	件数	金額 (千円)
平成21年度	2,110	22,130	784,540	689,345	815	80,678	100	5,029
22	2,067	21,998	909,848	824,469	898	83,238	122	6,552
23	2,064	21,967	938,847	859,768	851	107,797	108	5,446
24	2,068	22,076	843,748	771,706	824	84,284	69	2,048
25	2,018	21,682	843,173	772,506	952	129,115	98	2,531
26	2,029	21,486	893,280	826,787	961	101,851	96	1,987
27	2,033	21,756	844,022	789,684	747	93,565	71	1,727

注：数値は能代労働基準監督署管内（能代市・山本郡）分

就職者			就職率(%)
総数(B)	男	女	(B)／(A)
2,113	911	1,202	31.4
2,242	1,009	1,232	35.1
2,593	1,141	1,451	41.5
2,283	1,031	1,252	41.0
2,305	978	1,327	44.6
2,255	970	1,284	45.4
2,039	916	1,118	44.7

資料：能代公共職業安定所

受給者実人数				支給金額(千円)			
総数	一般(月平均)	高年齢	特例	総数	一般	高年齢	特例
1,448	792	86	570	1,201,302	1,073,053	16,859	111,390
1,192	607	73	512	905,282	796,703	12,927	95,652
1,070	556	78	436	836,951	739,545	15,065	82,341
945	472	121	352	695,361	605,690	22,941	66,730
941	454	111	376	659,418	567,521	21,569	70,328
889	402	143	344	596,366	504,502	27,897	63,967
743	328	138	277	499,600	421,546	27,219	50,835

資料：能代公共職業安定所

給付									
休業補償費		傷害補償一時金		遺族補償一時金		葬祭料		その他	
件数	金額 (千円)	件数	金額 (千円)	件数	金額 (千円)	件数	金額 (千円)	件数	金額 (千円)
312	34,123	6	9,066	-	-	-	-	397	32,460
344	36,722	3	1,762	-	-	2	1,311	427	36,891
311	37,638	19	27,161	1	46	2	1,506	410	36,000
328	39,320	13	15,541	3	699	-	-	411	26,676
356	42,924	25	33,113	2	390	4	2,174	467	47,983
371	42,075	20	22,610	2	492	1	684	471	34,003
272	35,299	23	26,699	2	470	1	625	378	28,745

資料：能代労働基準監督署

保 健 ・ 衛 生

ごみ処理状況の推移

年度	処理 計画人口	処理 人口	年間 総排出量	年間 総収集量	年 間 処 理 量			
					計	焼却処理	高速堆肥 処理	その他 埋立処理
平成12年度 能	54,466	54,466	25,914	25,914	25,914	21,625	-	4,289
二	12,427	12,427	4,409	4,322	4,322	3,281	-	1,041
17 能	52,654	52,654	22,702	22,702	22,702	18,908	-	3,794
二	11,678	11,678	4,129	4,084	4,084	3,048	-	1,036
19	62,705	62,705	24,284	24,284	25,744	20,944	-	3,340
20	61,717	61,717	22,189	22,189	24,284	18,822	-	3,367
21	61,079	61,079	21,923	21,923	22,189	18,768	-	3,155
22	60,370	60,370	21,685	21,685	21,923	18,641	-	3,044
23	59,716	59,716	21,271	21,271	21,271	18,373	-	2,898
24	59,155	59,155	21,629	21,629	21,629	18,805	-	2,824
25	58,217	58,217	21,781	21,781	21,781	18,980	-	2,801
26	57,218	57,218	21,499	21,499	21,499	18,805	-	2,694
27	56,339	56,339	20,790	20,790	20,790	18,224	-	2,566

し尿処理状況の推移

年度	処理 計画人口	処理 人口	年間 総排出量	年間 総収集量	年 間 処 理	
					計	処理施設 処理
平成12年度 能	54,466	31,884	44,707	22,320	22,320	22,320
二	12,427	9,329	7,190	5,123	5,123	5,123
17 能	52,654	25,871	33,518	19,022	19,022	19,022
二	11,678	8,019	7,428	5,121	5,121	5,121
19	62,705	34,347	36,973	22,482	22,482	22,482
20	61,717	32,602	36,272	21,729	21,729	21,729
21	60,841	31,658	36,354	21,441	21,441	21,441
22	60,241	30,171	35,716	20,351	20,351	20,351
23	59,427	28,159	35,823	19,846	19,846	19,846
24	58,527	27,192	35,507	19,496	19,496	19,496
25	57,564	24,842	36,168	19,448	19,448	19,448
26	56,592	22,982	35,471	18,298	18,298	18,298
27	55,784	21,733	35,022	17,623	17,623	17,623

公害苦情発生状況の推移

単位：件

年度	総数	騒音	振動	粉じん	水質	大気	悪臭	その他
平成12年度 能	26	5	1	-	-	10	3	7
二	7	1	-	-	2	2	2	-
17 能	27	5	1	1	-	10	9	1
二	-	-	-	-	-	-	-	-
19	29	4	-	-	2	13	6	4
20	43	7	1	1	-	20	10	4
21	46	4	-	-	2	23	7	10
22	32	4	-	1	1	21	5	-
23	14	1	-	-	-	6	3	4
24	13	1	-	-	-	8	1	3
25	22	3	3	-	1	4	5	6
26	31	5	-	-	2	11	2	11
27	36	3	-	-	3	13	4	13

資料：環境産業部環境衛生課

単位：t・台

収 集 能 力				処 理 施 設				自家 処理量
収集 職員数	収集車輛			処理場 職員数	処理実績（1日当たり）			
	計	特殊運搬車	運搬車		計	焼却処理	高速堆肥処理	
24	12	6	6	12	66	66	-	-
9	4	3	1	3	18	18	-	87
24	12	6	6	20	103	103	-	-
8	4	3	1					45
32	16	9	7	19	103	103	-	-
32	19	11	8	19	100	100	-	-
28	21	11	10	22	81	81	-	-
28	21	11	10	21	81	81	-	-
28	21	11	10	22	83	83	-	-
28	21	11	10	20	84	84	-	-
28	22	11	11	20	82	82	-	-
29	22	11	11	20	86	86	-	-
31	22	11	11	20	91	91	-	-

資料：公共施設状況調査、環境産業部環境衛生課

単位：k l・台

量	収 集 能 力		自 家 処 理 量			
	(業者) 収集職員数	(業者) バキューム車	計	下水道 処理	し尿 浄化槽	その他
-	25	14	22,387	6,932	15,455	-
-	21	10	2,067	-	1,967	100
-	23	12	16,803	9,447	5,049	-
-	26	15	2,307	-	2,307	-
-	49	27	14,491	7,714	6,777	-
-	49	27	14,543	7,775	6,768	-
-	51	28	14,913	7,936	6,977	-
-	43	28	15,365	8,127	7,238	-
-	47	28	15,977	8,353	7,624	-
-	45	28	16,011	8,580	7,431	-
-	44	27	16,720	9,134	7,586	-
-	43	28	17,173	9,545	7,628	-
-	47	26	17,399	9,781	7,618	-

資料：公共施設状況調査、環境産業部環境衛生課

国民健康保険税収入状況の推移

年度	総 数				現
	調定額	収入済額	未収入額	収納率(%)	調定額
平成21年度	1,929,368	1,390,678	538,690	72.08	1,507,390
22	1,887,094	1,313,139	573,955	69.59	1,403,125
23	1,889,816	1,294,656	595,160	68.51	1,363,296
24	1,879,463	1,286,025	593,438	68.43	1,319,817
25	1,874,332	1,278,401	595,931	68.21	1,296,825
26	1,754,514	1,179,961	574,553	67.25	1,189,111
27	1,627,240	1,085,577	541,663	66.71	1,076,070

注：収入済額は還付未済分除いた数値
退職被保険者を含む

国民健康保険の推移

単位：千円

種別		平成23年度	24	25	26	27
国保世帯数		9,737	9,572	9,364	9,080	8,837
国保被保険者数		16,285	15,735	15,207	14,537	13,888
国民健康保険給付	入院件数	4,662	4,739	4,322	4,241	4,077
	費用額	2,107,994	2,217,292	2,072,225	2,036,070	1,915,197
	入院外件数	143,906	140,796	137,539	132,019	125,767
	費用額	1,917,443	1,932,158	1,903,123	1,857,656	1,803,498
	歯科件数	20,087	19,998	20,122	19,580	20,091
	費用額	390,897	378,535	373,755	366,985	365,419
	調剤件数	85,347	82,847	80,407	78,708	76,067
	費用額	1,173,130	1,110,895	1,104,527	1,070,924	1,113,748
	食事療養件数	(4,499)	(4,514)	(4,050)	4,049	3,879
	費用額	153,135	152,654	145,171	137,607	130,891
訪問看護件数	81	104	114	146	157	
費用額	4,898	5,907	7,995	10,588	18,289	
計	件数	254,083	248,484	242,504	234,694	226,159
	費用額	5,747,497	5,797,441	5,606,796	5,479,829	5,347,045
	国保負担	4,191,554	4,231,854	4,087,389	4,045,229	3,912,051
療 療 費	件数	6,699	6,818	5,901	5,081	5,082
	費用額	70,839	69,603	59,483	53,134	59,937
	国保負担	51,722	51,212	43,392	38,829	43,496
高額療養費	件数	7,759	8,468	9,244	9,209	10,271
	国保負担額	489,766	517,039	520,140	512,121	525,872
その他の給付	出産育児一時金件数	38	38	30	34	21
	金額	15,854	15,870	12,127	14,228	8,503
	葬祭費件数	130	135	110	113	110
	金額	6,500	6,750	5,500	5,650	5,500

注：国保世帯数・被保険者数は、年度末の一般・退職・老保の世帯数、人数
給付費等は、年度の一般・退職の額

資料：市民福祉部市民保険課

死因別死亡者数の推移

各年12月31日

種別	平成20年		21		22		23		24		25		26	
	実数	率(%)	実数	率(%)	実数	率(%)	実数	率(%)	実数	率(%)	実数	率(%)	実数	率(%)
総 数	831	100.0	847	100.0	776	100.0	897	100.0	861	100.0	907	100.0	977	100.0
悪性新生物	254	30.6	265	31.3	242	31.2	271	30.2	268	31.1	282	31.1	270	27.6
心疾患	112	13.5	129	15.2	129	16.6	158	17.6	141	16.4	145	16.0	144	14.7
脳血管疾患	113	13.6	95	11.2	94	12.1	90	10.0	100	11.6	95	10.5	93	9.5
糖尿病	4	0.5	10	1.2	4	0.5	5	0.6	5	0.6	8	0.9	9	0.9
高血圧性疾患	3	0.4	10	1.2	3	0.4	1	0.1	6	0.7	2	0.2	1	0.1
肺炎	97	11.7	94	11.1	87	11.2	110	12.3	94	10.9	92	10.1	121	12.4
腎不全	21	2.5	19	2.2	13	1.7	14	1.6	18	2.1	15	1.7	20	2.0
老衰	24	2.9	18	2.1	20	2.6	29	3.2	27	3.1	42	4.6	68	7.0
慮の事故	39	4.7	36	4.3	27	3.5	38	4.2	31	3.6	37	4.1	34	3.5
自 殺	42	5.1	27	3.2	9	1.1	24	2.7	18	2.1	12	1.3	15	1.5
そ の 他	122	14.7	144	17.0	148	19.1	157	17.5	153	17.8	177	19.5	202	20.7

資料：秋田県衛生統計年鑑

単位：千円

年 課 税 分			滞 納 繰 越 分			
収入済額	未収入額	収納率(%)	調定額	収入済額	未収入額	収納率(%)
1,352,533	154,857	89.73	421,978	38,145	383,833	9.04
1,264,263	138,862	90.10	483,969	48,876	435,093	10.10
1,214,151	149,145	89.06	526,520	80,505	446,015	15.29
1,188,515	131,302	90.05	559,646	97,510	462,136	17.42
1,167,578	129,247	90.03	577,507	110,822	466,685	19.19
1,070,008	119,103	89.98	565,403	109,953	455,450	19.45
980,866	95,204	91.15	551,170	104,711	446,459	19.00

資料：総務部税務課

医療施設の推移

各年3月31日

年次	総数		病院						一般診療所		歯科診療所
	施設数	病床数	施設	病床数					施設数	病床数	施設数
				総数	精神	結核	感染症	その他			
平成21年	92	1,577	7	1,335	270	-	4	1,061	57	242	26
22	87	1,543	7	1,301	270	-	4	1,027	55	242	25
23	88	1,536	7	1,301	270	-	4	1,027	56	235	25
24	86	1,455	6	1,228	270	-	4	954	57	227	23
25	86	1,455	6	1,228	270	-	4	954	57	227	23
26	85	1,405	6	1,228	270	-	4	954	56	177	23
27	86	1,405	6	1,228	270	-	4	954	56	177	24
28	85	1,360	6	1,202	270	-	4	928	54	158	25

注：その他には一般病床及び療養病床が含まれる

資料：山本地域振興局福祉環境部業務概要

医療関係従事者の推移

隔年12月31日

年次	総数	医師	歯科医師	薬剤師	保健師	助産師	看護師	准看護師
平成22年	1,264	137	33	120	38	25	572	339
24	1,303	140	33	127	19	25	627	332
26	1,341	139	36	131	35	25	675	300

資料：厚生労働省（医師・歯科医師・薬剤師）、秋田県医療薬事課（その他）

年齢階層別死亡者数の推移

単位：人

年次	総数	0～9歳	10～19	20～29	30～39	40～49	50～59	60～69	70～79	80歳以上
平成21年	847	3	-	4	9	8	45	95	221	462
22	776	4	3	2	7	11	38	95	191	425
23	897	1	2	1	8	14	42	110	196	523
24	861	4	-	4	10	10	28	86	218	501
25	907	6	3	3	8	14	34	96	190	553
26	977	-	1	6	8	9	25	109	184	635

資料：秋田県衛生統計年鑑

斎場使用状況の推移

単位：人

年度	能代市斎場							藤里町斎場「風華苑」				
	総数	市内			市外			総数	旧二ツ井町区域住民			
		大人	小人	胎児等	大人	小人	胎児等		大人	小人	胎児等	
平成20年度	794	626	3	12	151	1	1	177	176	-	1	
21	809	647	3	19	137	-	3	167	167	-	-	
22	777	594	5	16	157	-	5	163	163	-	-	
23	885	711	-	5	167	-	2	198	197	1	-	
24	862	694	4	17	142	1	4	174	172	2	-	
25	924	750	4	12	157	-	1	162	159	1	2	
26	887	719	-	6	160	-	2	188	188	-	-	
27	887	724	1	10	149	-	3	172	171	-	1	

資料：環境産業部環境衛生課

各種検診受診状況の推移

単位：人

年 度	受診者	検 診 結 果		
		異常なし	要精検	要精検率(%)
胃がん検診				
平成21年度	3,869	3,143	726	23.1
22	3,630	2,683	947	26.1
23	3,946	3,231	715	18.1
24	4,560	3,960	600	15.2
25	4,482	3,651	831	18.5
26	4,176	3,380	796	19.1
27	3,993	3,285	708	17.7
大腸がん検診				
平成21年度	4,308	4,082	226	5.5
22	3,959	3,779	180	4.5
23	4,397	4,170	227	5.2
24	5,067	4,826	241	4.8
25	5,345	4,974	371	6.9
26	5,195	4,659	398	7.7
27	4,994	4,581	413	8.3
肺がん検診				
平成21年度	5,669	5,325	344	6.5
22	5,482	5,248	234	4.3
23	6,595	5,819	514	4.0
24	6,993	6,703	290	4.1
25	7,320	6,983	337	4.6
26	6,978	6,690	288	4.1
27	6,741	6,420	321	4.8
肺がん喀痰検診				
平成21年度	512	511	1	0.2
22	495	495	-	0.0
23	601	600	1	0.2
24	517	517	-	0.0
25	614	614	-	0.0
26	605	605	-	0.0
27	603	603	-	0.0
子宮がん検診				
平成21年度	1,764	1,748	16	0.9
22	1,885	1,833	52	2.8
23	2,358	2,269	89	3.8
24	2,518	2,437	81	3.2
25	2,630	2,582	48	1.8
26	2,814	2,760	54	1.9
27	2,718	2,622	96	3.5
乳がん検診				
平成21年度	2,109	1,895	214	11.3
22	2,193	2,049	144	6.6
23	1,822	1,661	161	8.8
24	2,597	2,421	176	6.8
25	2,892	2,592	300	10.4
26	2,859	2,614	245	8.6
27	2,756	2,506	250	9.1
前立腺がん検診				
平成21年度	971	808	71	7.3
22	903	853	50	5.5
23	1,300	1,250	50	3.8
24	2,099	2,002	97	4.6
25	2,190	2,113	77	3.5
26	2,020	1,894	126	6.2
27	1,824	1,700	124	6.8
肝炎ウイルス検診				
平成21年度	596	587	9	1.5
22	554	551	3	0.5
23	825	824	1	0.1
24	648	644	4	0.6
25	629	625	4	0.6
26	498	489	9	1.8
27	389	385	4	1.0

資料：市民福祉部健康づくり課

各種健診受診状況の推移

単位：人

年度	受診者	指導区分		
		異常なし	要指導	要精検
骨粗鬆症検診				
平成21年度	2,013	832	731	450
22	1,847	812	643	392
23	1,909	875	647	387
24	1,809	785	570	454
25	1,828	759	591	478
26	1,600	657	479	464
27	1,448	587	421	440

資料：市民福祉部健康づくり課

妊婦健診受診状況の推移

単位：人

種別	平成20年度	21	22	23	24	25	26	27
前期								
対象者	376	376	307	327	290	265	244	286
受診者	361	382	320	318	285	261	240	282
受診率(%)	96.0	101.6	104.2	97.2	98.3	98.5	98.4	98.6
後期								
対象者	389	388	323	346	302	285	258	307
受診者	358	316	311	293	304	267	224	270
受診率(%)	92.0	81.4	96.3	84.7	100.7	93.7	86.8	87.9
一般健診(全14回)								
対象者	-	5,413	4,495	4,827	4,195	3,942	3,591	4,249
受診者	-	4,570	4,001	3,901	3,794	3,468	2,983	3,492
受診率(%)	-	84.4	89.0	80.8	90.4	88.0	83.1	82.2

資料：市民福祉部健康づくり課

乳幼児健診受診状況の推移

単位：人

種別	平成20年度	21	22	23	24	25	26	27
4ヵ月児								
対象者	384	349	350	297	315	267	265	246
受診者	374	347	337	296	310	262	262	245
受診率(%)	97.4	99.4	96.3	99.7	98.4	98.1	98.9	99.6
10ヵ月児								
対象者	400	363	333	333	296	291	274	246
受診者	380	350	321	332	291	286	269	245
受診率(%)	95.0	96.4	96.4	99.7	98.3	98.3	98.2	99.6
1歳6ヵ月児								
対象者	371	387	364	358	302	308	281	283
受診者	349	374	351	339	295	301	267	279
受診率(%)	94.1	96.6	96.4	94.7	97.7	97.7	95.0	98.6
3歳児								
対象者	391	430	393	371	371	365	300	296
受診者	350	384	358	352	352	345	284	292
受診率(%)	89.5	89.3	91.1	94.9	94.9	94.5	94.7	98.6
2歳児歯科								
対象者	429	376	382	372	367	302	304	284
受診者	362	330	343	329	322	281	292	272
受診率(%)	84.4	87.8	89.8	88.4	87.7	93.0	96.1	95.8

資料：市民福祉部健康づくり課

予防接種状況の推移

単位：人

種別	平成20年度	21	22	23	24	25	26	27
急性灰白髄炎 (生ワクチン分)	759	675	672	545	208	-	-	-
急性灰白髄炎 (不活化ワクチン分)	-	-	-	-	1,211	598	205	75
ジフテリア・破傷風	485	443	450	415	237	415	375	343
ジフテリア・百日咳・破傷風	1,625	1,467	1,539	1,237	1,029	326	48	-
日本脳炎	9	629	3,355	3,263	1,873	1,903	1,409	1,277
B C G	362	356	339	279	282	216	286	236
麻しん	-	-	-	-	-	-	-	-
風しん	-	-	-	-	-	-	-	-
麻しん・風しん	1,638	1,771	1,705	1,581	1,372	651	604	561
高齢者用インフルエンザ	9,617	9,272	-	10,375	10,417	10,601	10,869	10,899
新型インフルエンザ	-	17,524	32,699	-	-	-	-	-
H i b	-	-	-	1,558	1,259	1,240	1,097	1,016
小児用肺炎球菌	-	-	-	1,835	1,268	1,196	1,083	1,007
HPV	-	-	-	3,076	621	106	8	6
四種混合 水痘	-	-	-	-	-	882	1,052	1,012
高齢者用肺炎球菌	-	-	-	-	-	-	481	537
任意インフルエンザ	-	-	-	-	-	-	2,148	1,673
成人の風しん	-	-	-	-	-	-	6,113	5,667
成人の風しん	-	-	-	-	-	185	47	52

注：四種混合の内訳 ジフテリア・百日咳・破傷風・不活化ポリオ

資料：市民福祉部健康づくり課

消費者物価・市民所得

産業別市内総生産の推移

単位：百万円、%

区 分	実 績 (年度)		増加率 (25-24)/24	構 成 比	
	平成24年	平成25年		平成24年	平成25年
1 第1次産業	6,107	5,484	△ 10.2	2.7	2.4
農 業	5,736	5,156	△ 10.1	2.5	2.2
林 業	352	311	△ 11.6	0.2	0.1
水 産 業	19	17	△ 10.5	0.0	0.0
2 第2次産業	48,699	49,978	2.6	21.3	21.7
鉱 業	731	510	△ 30.2	0.3	0.2
製 造 業	35,674	32,974	△ 7.6	15.6	14.3
建 設 業	12,294	16,494	34.2	5.4	7.1
3 第3次産業	174,338	175,156	0.5	76.1	75.9
電気・ガス・水道業	33,043	34,117	3.3	14.4	14.8
卸売・小売業	20,560	21,117	2.7	9.0	9.2
金融・保険業	5,428	5,486	1.1	2.4	2.4
不動産業	31,502	31,345	△ 0.5	13.8	13.6
運輸・通信業	15,111	13,909	△ 8.0	6.6	6.0
サービス業	39,832	40,411	1.5	17.4	17.5
政府サービス生産者	25,677	25,387	△ 1.1	11.2	11.0
対家計民間非営利サービス生産者	3,185	3,384	6.2	1.4	1.5
4 (控除) 帰属利子等	△ 126	69	154.8	△ 0.1	0.0
市内総生産(1+2+3+4)	229,018	230,687	0.7	100.0	100.0
市内総生産(帰属利子等控除前)	229,144	230,618	0.6	100.1	100.0

資料：秋田県市町村民経済計算年報

市民所得の分配の推移

単位：百万円、%

区 分	実 績 (年度)		増加率 (25-24)/24	構 成 比	
	平成24年	平成25年		平成24年	平成25年
1 雇用人報酬	72,690	70,677	△ 2.8	51.3	49.4
(1) 賃金・俸給	59,635	57,738	△ 3.2	42.1	40.3
(2) 雇主の社会負担	13,055	12,939	△ 0.9	9.2	9.0
2 財産所得(非企業部門)	6,063	6,207	2.4	4.3	4.3
(1) 一般政府	△ 2,847	△ 2,834	0.5	△ 2.0	△ 2.0
(2) 家 計	8,787	8,915	1.5	6.2	6.2
(3) 対家計民間非営利団体	123	126	2.4	0.1	0.1
3 企業所得(分配所得受払後)	63,006	66,318	5.3	44.4	46.3
(1) 民間法人企業	37,762	41,217	9.1	26.6	28.8
(2) 公的企業	855	902	5.5	0.6	0.6
(3) 個人企業	24,389	24,199	△ 0.8	17.2	16.9
① 農林水産業	2,450	2,106	△ 14.0	1.7	1.5
② その他の産業	3,615	3,920	8.4	2.6	2.7
③ 持ち家	18,324	18,173	△ 0.8	12.9	12.7
市民所得(1+2+3)	141,759	143,202	1.0	100.0	100.0

資料：秋田県市町村民経済計算年報

人口1人当たり総生産・1人当たり分配所得 (参考資料)

区 分 (単位)	実 数 (年度)		増加率 (24-23)/23
	平成24年	平成25年	
人口(A)			
能代地域 (人)	57,621	56,683	△ 1.6
秋 田 県 (人)	1,062,761	1,050,244	△ 1.2
総生産(B)			
能代地域 (百万円)	229,018	230,687	0.7
秋 田 県 (百万円)	3,470,756	3,477,343	0.2
1人当たり総生産 (C=B/A)			
能代地域 (千円/人)	3,975	4,070	2.4
秋 田 県 (千円/人)	3,266	3,311	1.4
市民所得(分配)(D)			
能代地域 (百万円)	141,759	143,202	1.0
秋 田 県 (百万円)	2,568,681	2,586,434	0.7
1人当たり分配所得 (E=D/A)			
能代地域 (千円/人)	2,460	2,526	2.7
秋 田 県 (千円/人)	2,417	2,463	1.9

資料：秋田県市町村経済計算年報

※推計方法の改定や新しい統計結果の活用、及び経済の変動率を勘案した遡及改定により数値が変わる場合がある。

主な用語の解説

(1) 市町村内総生産 (経済活動別)

一定期間内に市町村内経済部門の生産活動によって新たに生み出された価値の評価額を、産業、政府サービス生産者、対家計民間非営利サービス生産者別の経済活動別に示したものであり、産出額から中間投入額を控除したものの。

(2) 政府サービス生産者

政府サービスとは、国家の治安や秩序の維持、経済厚生、社会福祉の増進などのためのサービスで、政府以外によっては効率的かつ経済的に供給されないような、社会の共通目的のために行われる性格のものである。

政府サービス生産者には、上記の機能を果たす中央政府（国出先機関）、地方政府（県、市町村）などの行政機関のほか、社会保障基金や事業団の一部など、特定の非営利団体が含まれる。

(3) 対家計民間非営利サービス生産者

他の方法では効率的に提供し得ない社会的、公共的サービスを、利益追求を目的とせず家計へ提供する団体を「対家計民間非営利団体」といい、これを生産者として把握する場合、「対家計民間非営利サービス生産者」という。対家計民間非営利団体は、ある特定の目的を遂行するために集まった個人の自発的な団体であり、その活動は通常、会員の会費や家計、企業、政府からの寄付、補助金によって賄われる。労働組合、政党、宗教団体のほか、私立学校のすべてがこれに含まれる。なお、副次活動として営利活動を営む場合、その副次活動は分離して、産業に含められる。

(4) 帰属利子

金融業の営業活動による純受取分（受取利子＋受取配当－支払利子）。

一方、他の産業では、これをコスト（借入金利息の支払い）として総生産から控除する必要があるが、推計手法上、産業別に控除額を明らかにすることが困難なため、控除項目を設けて一括控除している。統計表の「(控除) 帰属利子等」には、帰属利子のほかに「輸入品に課される税・関税（加算項目）」、「総資本形成に係る消費税（控除項目）」が含まれ、同様の理由で一括して加算・控除を行う。

(5) 市町村民所得（分配）

生産活動によって生み出された付加価値が、その生産活動に労働、資本等の生産要素を提供した市町村民に、賃金、配当などの対価によって、どのように分配されたかを示したもの。この分配された所得の総額が市町村民所得であり、雇用者報酬、財産所得、企業所得から更正される。

(6) 雇用者報酬

雇用者が労働の対価として受け取る現金や現物給与の他、雇主が雇用者福祉のために直接負担する社会保障関係費用のことであり、賃金・俸給と、雇主の社会負担の合計額となる。

(7) 財産所得

一般政府、家計、対家計民間非営利団体が所有する資金・資産を運用・貸借して得られる所得。

家計については利子（純受取＝受取－支払）、配当（受取）、保険契約者に帰属する財産所得、賃貸料が計上される。

一般政府、対家計民間非営利団体については、純受取（受取－支払）の各項目合計が計上される。

(8) 企業所得

営業余剰に、財産所得の純受取を加算したもので、民間法人企業、公的企業、個人企業の別に計上される。

財産所得において、家計に配当が計上されることから、二重計算を回避するため配当受払後の金額を計上する。

(9) 1人当たり市町村民所得

「1人当たり市町村民所得」は次式のとおり、雇用者報酬、財産所得、企業所得の合計を総人口で除して求める。市町村民所得の水準は、賃金水準や給与水準とは異なる性質の指標であることに留意する必要がある。

1人当たり市町村民所得＝市町村民所得（雇用者報酬＋財産所得＋企業所得）÷市町村の総人口

災害・治安・消防・司法

火災発生状況の推移

年次	出火件数						焼損棟数	焼損面積			死者・負傷者		り災世帯数	損害額(千円)
	総数	建物	林野	船舶	車輛	その他		建物(m ²)	林野(a)	死者	負傷者			
平成21年	19	17	-	-	1	1	38	3,212	20	2	4	16	79,846	
22	17	13	-	-	2	2	27	1,298	35	3	1	22	51,135	
23	15	11	-	-	2	2	24	1,452	-	5	-	27	46,383	
24	27	22	1	-	3	1	45	2,894	8	2	9	30	130,172	
25	16	12	2	-	2	-	16	1,499	10	1	3	5	66,446	
26	13	8	3	-	1	1	12	640	57	4	3	10	17,424	
27	16	11	2	-	3	-	21	1,286	9	1	3	14	61,458	
28	14	14	-	-	-	-	30	3,399	1	-	1	13	75,137	

資料：能代山本広域消防本部

原因別火災発生状況の推移

単位：件

年次	総数	煙草	ストーブ	コンロ	火あそび	マッチ ローソク	焚火 屑焼き	焼却炉 かまど	取灰等の 不始末	風呂釜 ボイラー	煙突 煙道	粉乾 燥機	溶接機 切断機	電気	排気管	その他	放火・放 火の疑い	不明
22	17	1	1	4	-	1	-	-	-	1	1	-	-	-	1	1	1	5
23	15	2	-	1	-	-	1	1	-	-	-	-	-	5	1	3	-	1
24	27	-	1	3	1	1	3	2	-	2	-	-	2	3	1	1	3	4
25	16	-	-	-	-	1	2	-	1	-	1	-	1	1	-	2	1	6
26	13	-	2	-	-	1	5	-	-	-	-	-	-	1	-	1	-	3
27	16	1	2	-	-	1	2	-	-	1	1	-	-	2	1	2	-	3
28	14	1	-	2	-	2	-	-	-	-	1	-	-	3	-	3	1	1

資料：能代山本広域消防本部

消防力の推移

各年4月1日

年次	消防署・所	消防職員	消防自動車等									
			総数	消防ポンプ自動車			はしご 自動車	化学 消防車	救急車	救助艇	救助 工作車	広報車
				総数	署・所管理	団管理						
平成21年	5[9]	141[224]	36[62]	21[38]	10[17]	11[21]	1[1]	1[1]	6[10]	3[5]	1[2]	3[5]
22	5[9]	136[223]	36[60]	21[36]	10[16]	11[20]	1[1]	1[1]	6[10]	3[5]	1[2]	3[5]
23	5[9]	134[212]	36[60]	21[36]	10[16]	11[20]	1[1]	1[1]	6[10]	3[5]	1[2]	3[5]
24	5[9]	130[211]	36[60]	20[35]	9[15]	11[20]	1[1]	1[1]	6[10]	3[5]	2[3]	3[5]
25	5[9]	132[212]	36[60]	20[35]	9[15]	11[20]	1[1]	1[1]	6[10]	3[5]	2[3]	3[5]
26	5[9]	135[213]	34[57]	19[36]	8[14]	11[21]	1[1]	1[1]	5[9]	3[3]	2[3]	3[5]
27	5[9]	135[213]	34[58]	19[36]	8[14]	11[22]	1[1]	1[1]	5[9]	3[3]	2[3]	3[5]
28	5[9]	131[212]	36[62]	19[35]	8[14]	11[21]	1[1]	1[1]	5[9]	3[3]	2[3]	5[10]

注：[]内は広域消防本部全体の数値（能代市・三種町・八峰町・藤里町）分

資料：能代山本広域消防本部

消防団の推移

各年4月1日

年次	消防団数	消防分団数	団員総数	年齢別団員数					
				20歳未満	20~29	30~39	40~49	50~59	60歳以上
平成21年	1	24	755	2	59	190	259	216	29
22	1	24	747	-	59	175	255	220	38
23	1	24	744	1	52	189	240	218	44
24	1	24	757	5	57	192	234	226	43
25	1	24	739	-	55	189	225	217	53
26	1	24	713	5	46	173	225	210	54
27	1	24	712	7	42	165	227	211	60
28	1	24	703	-	45	152	211	221	74

年次	階級別団員数							消防ポンプ車等保有台数			
	団長	副団長	分団長	副分団長	部長	班長	団員	総数	ポンプ車	積載車	小型動力ポンプ
平成21年	1	4	24	33	59	137	497	128	11	28	89
22	1	4	24	33	59	137	489	128	11	28	89
23	1	4	24	33	59	135	488	128	11	28	90
24	1	3	24	31	59	134	505	128	11	28	89
25	1	3	24	31	59	133	488	128	11	28	89
26	1	4	24	31	59	133	461	128	11	28	89
27	1	4	24	32	57	134	460	129	11	29	89
28	1	4	24	32	58	134	450	129	11	29	89

資料：総務部総務課

救急業務状況の推移

単位：件

年次	総数	火災	自然災害	水難	交通	労働災害	運動競技	一般負傷	加害	自損行為	急病	その他
平成21年	2,026	4	-	3	181	12	12	233	9	44	1,197	331
22	2,002	1	-	1	165	13	18	221	9	29	1,213	332
23	2,148	2	-	2	190	14	12	252	3	30	1,304	339
24	2,125	7	-	-	158	14	22	225	6	31	1,353	309
25	2,150	8	-	3	139	11	8	275	7	27	1,344	328
26	2,182	3	-	1	136	19	13	243	5	16	1,403	343
27	2,076	2	-	2	113	18	12	235	6	23	1,334	331
28	2,200	4	-	1	126	13	11	274	3	21	1,327	420

資料：能代山本広域消防本部

交通事故発生状況の推移

種別	平成22年			23			24			25			26			27			28		
	件数	死者	傷者	件数	死者	傷者	件数	死者	傷者	件数	死者	傷者	件数	死者	傷者	件数	死者	傷者	件数	死者	傷者
総数	271	3	331	261	7	300	212	2	269	200	5	243	158	4	185	166	4	197	125	3	158
安全速度	5	-	5	9	-	9	5	-	5	9	-	13	5	-	7	1	-	1	-	-	-
前方不注意	83	-	113	82	3	95	59	1	82	52	1	69	45	1	58	48	-	65	38	-	62
飲酒運転	-	-	-	-	-	-	-	-	-	-	-	-	-	-	-	-	-	-	-	-	-
追越し・はみ禁	2	-	2	8	1	12	10	1	13	2	1	2	1	-	1	5	2	8	8	-	8
徐行違反	1	-	1	5	1	6	1	-	1	1	-	2	-	-	-	-	-	-	-	-	-
右左折不適	-	-	-	1	-	1	1	-	2	-	-	-	-	-	-	1	-	1	1	1	-
スピード違反	-	-	-	-	-	-	-	-	-	-	-	-	-	-	-	-	-	-	-	-	-
車間距離不適	-	-	-	-	-	-	-	-	2	-	2	-	-	-	-	-	-	-	X	X	X
ハンドル・ブレーキ操作不適	32	1	43	24	-	28	35	-	45	12	-	17	15	-	19	14	-	14	8	-	10
歩行者妨害	2	-	2	10	1	9	8	-	8	13	1	12	5	-	5	9	1	8	8	1	8
一時不停止(踏切含む)	18	-	19	10	-	11	11	-	21	7	-	10	2	-	2	5	-	5	13	-	17
信号無視	11	1	15	9	-	11	12	-	12	10	-	13	10	-	12	12	-	15	6	-	7
後退不適	-	-	-	-	-	-	-	-	-	-	-	-	-	-	-	-	-	-	X	X	X
過労運転	-	-	-	-	-	-	-	-	-	-	-	-	-	-	-	-	-	-	X	X	X
安全不確認	82	-	92	72	-	81	39	-	43	52	-	56	43	2	42	45	-	54	12	-	12
その他	35	1	39	31	1	37	31	-	37	40	2	47	32	1	39	26	1	26	31	1	34

注：数値は能代警察署管内（能代市・山本郡）分
Xについては、その他に含む

資料：能代警察署

非行少年（ぐ犯少年を除く）の推移

年次	総数	刑法犯											特別法	
		総数	強盗	強姦	暴行	傷害	脅迫	恐喝	窃盗	詐欺	横領	偽造		その他
平成21年	31	30	-	-	-	-	-	-	21	1	-	-	8	1
22	29	28	-	-	-	-	-	-	25	-	-	-	3	1
23	43	34	-	-	-	-	8	-	23	-	-	-	3	9
24	32	28	-	-	-	3	-	-	18	-	-	-	7	4
25	27	23	-	-	-	3	-	-	13	-	-	-	7	4
26	36	29	-	-	2	-	-	-	24	-	-	-	3	7
27	18	16	-	-	2	1	-	-	11	-	-	-	2	2
28	12	10	-	-	-	-	-	-	6	1	-	-	3	2

注：数値は能代警察署管内（能代市・山本郡）分

資料：秋田県警察本部

犯罪発生状況の推移

種別	平成22年	23	24	25	26	27	28
総数	発生 検挙	345 165	317 158	310 176	329 157	314 144	281 174
凶悪犯	発生 検挙	1 1	3 3	4 4	2 1	0 0	1 0
粗暴犯	発生 検挙	15 15	22 20	25 26	36 32	27 25	28 30
知能犯	発生 検挙	12 6	15 10	18 14	18 7	17 14	37 11
風俗犯	発生 検挙	2 1	4 4	9 9	3 3	1 0	1 2
窃盗犯	発生 検挙	264 125	225 99	198 95	224 101	207 87	180 92
その他	発生 検挙	51 17	48 22	56 28	46 13	62 18	34 9

注：数値は能代警察署管内（能代市・山本郡）分
交通関係業務上過失傷害は除く

資料：能代警察署

地方裁判所事件処理状況の推移

単位：件（人）

年次	民事訴訟事件			民事執行事件			破産事件			刑事訴訟事件		
	新受	既済	未済	新受	既済	未済	新受	既済	未済	新受	既済	未済
平成20年	154	146	57	239	212	178	124	140	42	24	22	10
21	173	175	55	229	236	171	77	97	22	36	39	7
22	134	147	42	173	245	99	90	83	29	17	22	2
23	100	103	39	128	141	86	102	104	27	27	21	8
24	50	70	19	119	136	69	48	57	18	15	17	6
25	38	34	23	124	120	73	59	57	20	13	16	3
26	27	29	21	110	120	63	44	47	17	14	11	6
27	24	33	12	115	118	60	79	67	29	11	14	3
28	20	23	9	125	124	61	69	67	31	27	26	4

注：数値は秋田地方裁判所能代支部が取り扱ったもの

資料：秋田地方裁判所

家庭裁判所事件処理状況の推移

単位：件

年次	家事審判事件			家事調停事件			その他の事件		
	新受	既済	未済	新受	既済	未済	新受	既済	未済
平成20年	333	337	34	67	67	16	17	20	1
21	394	400	28	65	61	20	22	18	5
22	361	368	21	75	77	18	26	27	4
23	292	299	14	86	83	21	28	26	6
24	352	354	12	67	69	19	28	27	7
25	412	404	20	57	63	13	22	25	4
26	371	360	31	48	47	14	14	13	5
27	479	492	18	76	66	24	26	28	3
28	541	518	41	75	81	18	32	31	4

注：数値は秋田家庭裁判所能代支部が取り扱ったもの
「その他の事件」には、家事共助事件及び家事雑事件を含む

資料：秋田家庭裁判所

簡易裁判所事件処理状況の推移

単位：件（人）

年次	民事訴訟事件			督促事件			民事調停事件			刑事訴訟事件			略式事件		
	新受	既済	未済	新受	既済	未済	新受	既済	未済	新受	既済	未済	新受	既済	未済
平成20年	266	262	65	267	267	-	38	39	6	15	14	4	242	242	-
21	410	340	135	264	263	1	65	67	4	20	22	2	245	244	1
22	312	384	63	189	189	1	91	92	3	11	13	-	252	245	8
23	286	286	63	142	143	-	71	74	-	12	12	-	195	177	26
24	157	191	29	89	89	-	46	44	2	8	6	2	191	204	13
25	100	109	20	67	67	-	14	13	3	7	8	1	137	144	6
26	76	75	21	69	69	-	15	15	3	10	10	1	108	105	9
27	63	73	11	75	75	-	23	26	0	16	9	8	102	99	12
28	65	64	12	92	92	-	17	15	2	12	17	3	117	109	20

注：数値は能代簡易裁判所が取り扱ったもの
事件処理状況の推移について、平成28年の数値は速報値であり、概数である
従前、概数であった数値については今回確報値とした

資料：秋田地方裁判所

電気・ガス・水道

電灯使用状況の推移

年度	総数		定額電灯		従量電灯A・B		従量 口数
	口数	使用電力量	口数	使用電力量	口数	使用電力量	
平成21年度	39,751	132,563	506	267	26,475	85,707	1,318
22	39,749	138,323	499	271	26,206	87,797	1,317
23	40,187	134,202	496	269	26,228	82,906	1,333
24	39,791	134,223	531	273	25,944	81,512	1,331
25	40,122	132,237	566	288	25,610	73,367	1,329
26	39,916	127,769	609	304	25,448	75,144	1,317
27	39,945	124,243	636	330	25,343	73,119	1,250

注：「臨時電灯」の口数については季節需用契約のため、毎月の口数の合計とする。その他の口数については3月31日現在

電力使用状況の推移

年度	総数		業務用電力		小口電力		深夜 口数
	口数	使用電力量	口数	使用電力量	口数	使用電力量	
平成21年度	9,893	173,659	240	79,163	4,114	53,689	783
22	9,679	177,877	240	79,955	4,034	57,140	756
23	9,637	164,108	248	69,398	3,982	54,555	734
24	9,380	168,333	255	73,140	3,904	54,974	703
25	9,200	167,968	259	74,492	3,808	53,622	669
26	9,000	163,603	255	73,144	3,694	52,283	645
27	8,825	161,967	254	72,037	3,569	51,158	623

注：「その他の電力」の口数については季節需用契約のため、毎月の口数の合計とする。その他の口数については3月31日現在

「その他の電力」とは臨時電力・融雪用電力・農事用電力・低圧高稼働契約

ガス供給状況の推移

年度	ガス供給量	ガス管延長 (m)	供給区域内		供給		
			世帯数	普及率 (%)	総数		家庭 戸数
					戸数	使用量	
平成21年度	668,533	96,178	8,293	43.1	3,573	602,041	3,193
22	734,966	96,178	8,293	42.3	3,512	701,783	3,125
23	871,129	96,178	8,293	41.5	3,442	850,095	3,055
24	914,121	96,178	8,255	42.9	3,544	903,026	3,154
25	982,364	96,178	8,255	42.8	3,519	949,906	3,132
26	940,515	96,178	8,255	42.6	3,514	928,354	3,131
27	865,775	96,178	8,129	43.1	3,499	866,232	3,120

注：平成14年10月1日に民間譲渡

上水道給水状況の推移

年度	市内総人口 (人)	給水区域内			
		給水人口(人)	給水戸数(戸)	普及率(%)	
平成21年度	60,578	47,303	44,771	19,257	94.6
22	59,985	46,983	44,494	19,354	94.7
23	59,427	46,713	44,005	19,347	94.2
24	58,527	46,158	43,652	19,408	94.6
25	57,564	45,518	43,215	19,348	94.9
26	56,592	45,050	42,653	19,360	94.7
27	55,784	44,475	42,941	19,750	96.6

年度	使用量 (m ³)					
	総数	一般用	臨時用	湯屋用	船舶栓	その他
平成21年度	4,330,130	4,291,471	4,803	-	4,612	29,244
22	4,392,785	4,343,790	4,819	-	4,425	39,751
23	4,334,039	4,289,465	8,019	-	5,347	31,208
24	4,316,439	4,279,583	5,612	-	3,862	27,382
25	4,268,255	4,231,144	10,557	-	3,611	22,943
26	4,235,351	4,201,610	4,675	-	3,296	25,770
27	4,177,611	4,139,474	5,375	-	4,542	28,220

資料：都市整備部公営企業管理課

単位：10³kWh

電 灯 C 使用電力量	時間帯別電灯		臨時電灯		公衆街路灯	
	口数	使用電力量	口数	使用電力量	口数	使用電力量
19,295	1,452	21,715	1,193	436	8,807	5,143
19,639	1,654	25,099	1,246	469	8,827	5,048
17,914	1,829	27,659	1,471	606	8,830	4,848
18,140	2,015	28,986	1,111	466	8,859	4,846
17,767	2,175	30,473	1,512	628	8,930	4,714
17,064	2,322	30,204	1,252	478	8,968	4,575
15,798	2,487	30,072	1,242	453	8,987	4,471

資料：東北電力（株）能代営業所

単位：10³kWh

電 力 使用電力量	その他の電力		大口電力	
	口数	使用電力量	口数	使用電力量
4,952	4,746	5,322	10	30,533
5,351	4,638	5,019	11	30,412
5,523	4,663	5,285	10	29,347
5,256	4,507	5,867	11	29,096
5,091	4,453	4,977	11	29,786
4,885	4,395	6,278	11	27,013
4,791	4,369	6,574	10	27,407

資料：東北電力（株）能代営業所

単位：50MJ/m³

用 量	商業用		工業用		医療用		公用	
	戸数	使用量	戸数	使用量	戸数	使用量	戸数	使用量
362,847	278	109,417	3	1,695	36	64,439	63	63,643
358,048	285	106,514	3	1,527	37	164,822	62	70,872
364,788	285	104,566	3	1,465	38	312,119	61	67,157
388,505	285	103,477	3	1,390	36	314,221	64	95,455
396,179	284	102,742	3	1,311	36	320,039	63	129,635
399,949	283	99,991	3	1,281	35	313,007	62	114,126
391,878	279	88,621	3	1,685	36	258,523	61	125,525

資料：のしろエネルギーサービス(株)

下水道普及状況の推移

各年3月31日

年次	処理区域 面積 (ha)	処理区域内 世帯数	処理区域内 人口(人)	水洗化		水洗化	
				世帯数	普及率(%)	人口(人)	普及率(%)
平成18年	579	9,158	25,148	5,814	63.5	18,212	72.4
19	599	9,356	25,953	6,119	65.4	18,921	72.9
20	608	10,305	23,514	6,391	62.0	14,827	63.1
21	622	10,375	23,375	6,544	63.1	14,952	64.0
22	630	10,434	23,318	6,710	64.3	15,269	65.5
23	638	10,554	23,438	6,909	65.5	15,642	66.7
24	667	10,858	24,015	7,162	66.0	16,091	67.0
25	699	11,303	24,704	7,497	66.3	16,539	66.9
26	727	11,587	25,132	8,017	69.2	17,631	70.2
27	768	11,965	25,540	8,496	71.0	18,442	72.2
28	786	11,993	25,431	8,764	73.1	18,911	74.4

資料：都市整備部上下水道整備課

運輸・通信・観光

能代港階級別入港船舶数の推移

単位：隻、トン

種別	平成22年		23		24		25		26		27	
	隻数	総トン数	隻数	総トン数	隻数	総トン数	隻数	総トン数	隻数	総トン数	隻数	総トン数
総数	287	2,182,539	311	2,701,893	332	2,692,222	383	2,270,374	332	2,630,973	325	2,624,117
5t～100t未満	3	297	2	299	7	613	15	1,485	15	1,405	6	594
100t～500t未満	102	50,794	144	71,295	154	76,471	181	89,360	128	63,059	120	58,875
500t～1,000t未満	28	19,172	26	19,376	19	13,999	44	34,018	38	31,039	61	46,141
1,000t～3,000t未満	62	106,822	30	51,413	43	74,744	46	71,269	38	58,027	36	60,962
3,000t～6,000t未満	55	248,930	63	280,163	60	269,419	58	266,923	67	306,753	56	257,777
6,000t～10,000t未満	-	-	-	-	-	-	1	9,938	1	9,611	1	9,611
10,000t～以上	37	1,756,524	46	2,279,347	49	2,256,976	38	1,797,381	45	2,161,079	45	2,190,157

資料：港湾統計年報

能代港輸移出貨物の推移

単位：トン

年次	総数	鉱産品	金属機械工業品	軽工業品	林産品	化学工業品	特殊品	雑工業品
平成21年	179,663	16,317	-	3,754	-	154,313	5,279	-
22	214,857	21,635	93	3,531	-	185,928	3,670	-
23	280,921	25,641	31	3,404	5,436	238,423	7,985	1
24	304,682	29,934	1,019	3,657	-	259,770	10,302	-
25	292,457	46,197	300	2,169	1,344	233,745	8,702	-
26	324,214	35,940	206	4,004	-	274,288	9,776	-
27	269,477	38,240	-	2,995	-	217,914	10,328	-

資料：港湾統計年報

能代港輸移入貨物の推移

単位：トン

年次	総数	農水産品	林産品	鉱産品	金属機械工業品	化学工業品	雑工業品	特殊品
平成21年	3,210,733	-	34,679	3,150,381	116	23,608	1,949	-
22	3,203,364	-	66,893	3,110,026	781	25,057	607	-
23	3,541,331	-	48,255	3,475,337	2,102	1,301	623	13,713
24	3,715,731	-	40,816	3,668,849	754	5,312	-	-
25	3,159,327	-	31,448	3,104,870	2,404	19,596	-	1,009
26	3,445,084	-	13,612	3,414,041	477	16,954	-	-
27	3,422,924	-	6,186	3,411,206	1,111	4,421	-	-

資料：港湾統計年報

能代港外航・内航別入港船舶数の推移

年次	総数		商船		漁船		避難船		その他	
	隻数	総トン数	隻数	総トン数	隻数	総トン数	隻数	総トン数	隻数	総トン数
外航										
平成21年	72	1,914,257	72	1,914,257	-	-	-	-	-	-
22	102	1,919,475	102	1,919,475	-	-	-	-	-	-
23	88	2,286,652	88	2,286,652	-	-	-	-	-	-
24	95	2,322,738	95	2,322,938	-	-	-	-	-	-
25	85	1,927,039	85	1,927,039	-	-	-	-	-	-
26	81	2,252,679	81	2,252,679	-	-	-	-	-	-
27	78	2,302,137	78	2,302,137	-	-	-	-	-	-
内航										
平成21年	186	299,570	178	298,020	4	796	-	-	4	754
22	185	263,064	182	262,767	-	-	-	-	3	297
23	223	415,241	221	414,942	-	-	-	-	2	299
24	237	369,284	227	367,474	-	-	2	998	8	812
25	298	343,335	261	322,672	1	499	8	4,989	28	15,175
26	251	378,294	213	352,792	-	-	-	-	38	25,502
27	247	321,980	197	278,954	-	-	-	-	50	43,026

資料：港湾統計年報

自動車保有台数の推移

各年4月1日

年次	総数	乗用車		貨物車		バス (マイクロ含む)	自動二輪車 原付自転車	特種 用途車
		普通車	軽四輪車	普通トラック	軽四輪車			
平成21年	45,565	19,130	11,395	3,546	7,863	188	2,709	734
22	44,952	18,687	11,695	3,414	7,761	186	2,511	698
23	44,674	18,436	11,898	3,295	7,654	185	2,525	681
24	44,718	18,337	12,235	3,217	7,625	177	2,435	692
25	44,963	18,135	12,709	3,156	7,486	171	2,328	978
26	44,660	17,846	13,252	3,119	7,331	171	2,262	1,039
27	45,038	17,523	13,742	3,034	7,315	169	2,213	1,042
28	44,739	17,330	13,888	2,980	7,176	175	2,107	1,083

資料：山本地域振興局総務企画部・総務部税務課

一般乗合バスの運輸状況の推移

単位：km・台・人

年度	在籍 車両数	運転 車両数	乗車人員						停留 所数	営業 キロ数	総走行キロ数
			総数	一日平均	定期	一日平均	定期外	一日平均			
平成21年度	47	47	387,778	1,062	39,060	107	348,718	955	-	-	1,009,988.90
22	44	44	378,405	1,037	34,193	94	344,212	943	-	-	977,642.20
23	38	38	381,362	1,045	33,423	92	347,939	953	-	-	995,151.50
24	38	38	362,189	992	39,645	108	322,544	883	-	-	989,549.90
25	42	42	340,709	933	44,943	123	295,766	810	-	-	998,743.10
26	44	44	332,858	911	34,222	93	298,636	818	-	-	989,515.70
27	43	43	354,521	971	33,133	90	321,388	880	-	-	991,778.10

注：1. 貸切を除く 2. 数値は能代営業所管内分

資料：秋北バス（株）

鉄道駅別乗車人員・貨物取扱状況の推移

単位：人・トン

年度	能代駅		向能代駅		東能代駅		二ツ井駅		貨物（トン）	
	乗車人員		乗車人員		乗車人員		乗車人員		発送	到着
	総数	1日平均	総数	1日平均	総数	1日平均	総数	1日平均		
平成21年度	266,552	730	17,027	46	209,505	573	171,943	471	7,620	4,390
22	255,728	700	15,144	41	202,708	555	173,527	475	7,383	4,100
23	242,360	664	18,615	51	185,420	508	166,075	455	7,620	4,082
24	219,462	601	21,008	57	191,434	524	154,502	423	8,164	3,445
25	207,685	569	22,265	61	195,640	536	147,095	403	-	-
26	186,150	510	15,695	43	190,165	521	142,715	391	-	-
27	181,405	497	16,790	46	187,245	513	143,445	393	-	-

注：平成25年より、「東能代」駅としての貨物取扱を終了している。

資料：JR東日本

電話普及の推移

年度	一般加入電話			I S D N		
	総数	事務	住宅	総数	事務	住宅
平成21年度	18,668	3,495	15,173	1,907	1,609	298
22	17,807	3,331	14,476	1,706	1,457	249
23	16,876	3,068	13,808	1,508	1,299	209
24	15,690	2,808	12,882	1,373	1,203	170
25	14,382	2,502	11,880	1,222	1,093	129
26	13,494	2,209	11,285	1,095	1,001	94
27	12,927	1,974	10,953	1,027	945	82

資料：N T T 東日本秋田支店

能代市観光客数等調べ

単位：人・%

分類	年次	平成22年		23		24		25		26		27		28	
	名称	誘客数	増加率	誘客数	増加率	誘客数	増加率	誘客数	増加率	誘客数	増加率	誘客数	増加率	誘客数	増加率
旧能代市分															
行事	こども冬まつり	4,500	12.5	1,700	△ 62.2	2,000	17.6	1,800	△ 10.0	-	-	-	-	-	-
	能代公園さくらまつり	19,720	9.6	23,000	16.6	18,280	△ 20.5	8,000	△ 56.2	13,920	74.0	12,620	△ 9.3	13,620	7.9
	能代鳳揚げ大会	4,300	43.3	2,500	△ 41.9	3,000	20.0	3,300	10.0	4,300	30.3	5,000	16.3	5,000	0.0
	能代カップ高校選抜バスケットボール大会	6,463	△ 16.5	5,339	△ 17.4	5,243	△ 1.8	5,202	△ 0.8	4,797	△ 7.8	6,130	27.8	5,088	△ 17.0
	能代公園つつじまつり	11,000	5.8	13,040	18.5	13,120	0.6	14,480	10.4	14,280	△ 1.4	23,200	62.5	20,460	△ 11.8
	のしろこどもまつり	7,000	0.0	8,500	21.4	8,500	0.0	9,000	5.9	9,000	0.0	8,000	△ 11.1	8,000	0.0
	太鼓フェスティバル in のしろ	3,000	0.0	-	-	-	-	-	-	-	-	-	-	-	-
	嫁見まつり	7,000	40.0	3,000	△ 57.1	8,000	166.7	6,000	△ 25.0	7,000	16.7	8,000	14.3	8,000	0.0
	のしろみなとまつり	12,000	20.0	12,000	0.0	5,000	△ 58.3	10,000	100.0	11,000	10.0	15,000	36.4	10,000	△ 33.3
	港まつり 能代の花火	170,000	41.7	180,000	5.9	210,000	16.7	230,000	9.5	200,000	△ 13.0	170,000	△ 15.0	196,000	15.3
	日吉神社祭典	25,000	13.6	26,000	4.0	26,000	0.0	26,000	0.0	26,000	0.0	26,000	0.0	26,000	0.0
	こども七夕	15,000	40.0	17,000	13.3	10,000	△ 41.2	40,000	300.0	30,000	△ 25.0	70,000	133.3	30,000	△ 57.1
	能代七夕「天空の不夜城」	-	-	-	-	-	-	320,000	-	290,000	△ 9.4	100,000	△ 65.5	187,200	87.2
	能代役七夕	80,000	33.3	60,000	△ 25.0	60,000	0.0	70,000	16.7	40,000	△ 42.9	80,000	100.0	75,000	△ 6.3
	シャチ流し	30,000	50.0	20,000	△ 33.3	20,000	0.0	20,000	0.0	10,000	△ 50.0	30,000	200.0
	おなごりフェスティバル	200,000	0.0	200,000	0.0	480,000	140.0	510,000	6.3	230,000	△ 54.9	230,000	0.0	250,000	8.7
	銀河フェスティバル	-	-	-	-	4,791	-	3,310	△ 30.9	4,256	28.6	3,527	△ 17.1	3,076	△ 12.8
	八幡神社祭典	2,000	0.0	1,000	△ 50.0	2,000	100.0	2,000	0.0	2,000	0.0	2,500	25.0	2,500	0.0
	のしろ産業フェア	10,250	△ 7.4	8,258	△ 19.4	6,900	△ 16.4	9,100	31.9	9,580	5.3	10,900	13.8	11,200	2.8
	b jリーグ秋田ノーザンハビネッツ 能代大会	5,444	-	-	-	-	-	-	-	-	-	-	-	-	-
	はやぶさ特別展示	-	-	13,575	-	-	-	-	-	-	-	-	-	-	-
インターハイ	-	-	23,900	-	-	-	-	-	-	-	-	-	-	-	
ブレDC秋田路号 東能代駅イベント	-	-	-	-	10,000	-	-	-	-	-	-	-	-	-	
種苗交換会	-	-	-	-	831,000	-	-	-	-	-	-	-	-	-	
豚なんこつ祭り	-	-	-	-	-	-	3,000	-	-	-	-	-	-	-	
S Lあきた路号イベント	-	-	-	-	-	-	-	-	3,500	-	-	-	-	-	
施設	樽山城跡周辺	5,709	7.9	6,680	17.0	5,812	△ 13.0	4,165	△ 28.3	5,227	25.5	6,172	18.1
	井坂記念館	497	△ 15.2	622	25.2	654	5.1	556	△ 15.0	565	1.6	540	△ 4.4	435	△ 19.4
	能代市子ども館	35,053	16.6	34,080	△ 2.8	34,692	1.8	33,292	△ 4.0	33,308	0.0	46,912	40.8	45,129	△ 3.8
	はまなす展望台	5,777	3.1	4,878	△ 15.6	4,217	△ 13.6	3,787	△ 10.2	4,201	10.9	4,328	3.0	4,425	2.2
	能代エナジウムパーク	92,462	2.5	65,574	△ 29.1	67,112	2.3	67,441	0.5	73,112	8.4	78,547	7.4	69,583	△ 11.4
	旧料亭金勇	-	-	-	-	11,384	-	7,470	△ 34.4	22,794	205.1	30,333	33.1	28,922	△ 4.7
	木材工業総合展示館	24	△ 22.6	7	△ 70.8	13	85.7	17	30.8	見学不可	-	見学不可	-	見学不可	-
	能代温泉	80,177	△ 46.2	79,322	△ 1.1	71,844	△ 9.4	73,797	2.7	71,193	△ 3.5	68,418	△ 3.9	67,395	△ 1.5
	自然	能代公園	56,393	8.0	65,979	17.0	57,402	△ 13.0	41,099	△ 28.4	51,561	25.5	60,854	18.0	...
毘沙門憩の森		2,191	△ 32.6	3,328	51.9	3,387	1.8	2,966	△ 12.4	2,023	△ 31.8	3,250	60.7	2,024	△ 37.7
小計		890,960	8.8	879,282	△ 4.4	1,980,351	99.6	1,525,782	△ 21.3	1,173,617	△ 16.9	1,100,231	△ 3.8	1,001,662	△ 3.8
旧二ツ井町分															
行事	岩間・愛宕神社まつり	1,500	0.0	500	△ 66.7	1,500	200.0	1,000	△ 33.3	1,000	0.0	1,000	0.0	1,000	0.0
	秋田杉の里二ツ井まつり	16,278	16.8	12,177	△ 25.2	15,276	25.4	13,974	△ 8.5	13,221	△ 5.4	12,426	△ 6.0	6,588	△ 47.0
	きみまちの里フェスティバル	18,363	15.8	18,363	0.0	15,064	△ 18.0	14,962	△ 0.7	11,891	△ 20.5	11,798	△ 0.8	12,211	3.5
施設	二ツ井総合観光センター	75,813	1.7	66,644	△ 12.1	67,862	1.8	61,426	△ 9.5	63,309	3.1	61,572	△ 2.7	56,751	△ 7.8
	杉ちよくん	67,375	32.0	54,404	△ 19.3	54,090	△ 0.6	53,011	△ 2.0	57,509	8.5	59,984	4.3	62,288	3.8
	二ツ井歴史資料館	10,113	969.0	8,552	△ 15.4	8,604	0.6	7,800	△ 9.3	7,703	△ 1.2	7,664	△ 0.5	7,258	△ 5.3
	銀杏山神社・七座天神宮	4,800	0.0	4,800	0.0	4,800	0.0	4,800	0.0	4,800	0.0	4,800	0.0
自然	七座山	3,300	0.0	3,300	0.0	3,300	0.0	3,300	0.0	3,300	0.0	3,300	0.0
	桜づつみ河畔公園	12,900	0.0	12,900	0.0	12,900	0.0	12,900	0.0	12,900	0.0	12,900	0.0
	道の駅ふたつ（遊びの広場・庭園）	16,100	0.0	16,100	0.0	16,100	0.0	16,100	0.0	16,100	0.0	3,800	△ 76.4
	米代川（釣り）	3,900	0.0	3,900	0.0	3,900	0.0	3,900	0.0	3,900	0.0	3,900	0.0
	仁鮎水沢スギ植物群落保護林	7,800	0.0	7,800	0.0	7,800	0.0	7,800	0.0	7,800	0.0	7,800	0.0
	県立自然公園きみまち阪	48,163	△ 0.7	47,755	△ 0.8	42,978	△ 10.0	39,276	△ 8.6	37,368	△ 4.9	30,208	△ 19.2	11,024	△ 63.5
	ふたつ白神郷土の森	2,400	0.0	2,400	0.0	2,400	0.0	2,400	0.0	2,400	0.0	2,400	0.0
加護山・高岩山	2,200	0.0	2,200	0.0	2,200	0.0	2,000	△ 9.1	2,000	0.0	2,000	0.0	
小計		291,005	12.0	261,795	△ 9.5	258,774	△ 0.9	244,649	△ 5.7	245,201	0.0	225,552	△ 2.5	157,120	△ 30.3
合計		1,181,965	9.5	1,141,077	△ 5.4	2,239,125	80.3	1,770,431	△ 19.7	1,418,818	△ 14.8	1,325,783	△ 3.6	1,158,782	△ 12.6

注：公園等広域的なものはそで行われるイベントを元に算出

資料：環境産業部観光振興課

把握手法の見直しを行っている一部観光地点については明記していない

財 政

一般会計・特別会計決算の推移

年 度	歳		人	
	総 額	前年度比 (%)	一般会計	特別会計
平成20年度	41,027,849,643	-	24,992,996,106	16,034,853,537
21	44,611,560,185	108.7	28,645,272,769	15,966,287,416
22	42,464,057,358	95.2	26,608,121,344	15,855,936,014
23	46,777,939,932	110.2	29,907,233,105	16,870,706,827
24	41,200,851,219	88.1	25,562,239,971	15,638,611,248
25	41,690,463,794	101.2	26,146,153,057	15,544,310,737
26	43,060,875,600	103.3	27,244,952,045	15,815,923,555
27	45,115,852,995	108.2	28,992,349,471	16,123,503,524

一般会計歳入決算額・当初予算額の推移

単位：千円

種 別	平成26年度	27		28
	決算額	決算額	構成比 (%)	当初予算額
総 額	27,244,952	28,992,349	100.0	28,587,000
市 税	6,109,891	5,946,144	20.5	5,762,665
地 方 譲 与 税	264,421	278,756	1.0	272,000
利 子 割 交 付 金	9,435	8,914	0.0	7,000
配 当 割 交 付 金	25,107	19,014	0.1	44,000
株 式 等 譲 渡 所 得 割 交 付 金	10,924	13,086	0.0	35,000
地 方 消 費 税 交 付 金	679,844	1,135,031	3.9	1,141,000
ゴ ル フ 場 利 用 税 交 付 金	99	76	0.0	90
自 動 車 取 得 税 交 付 金	30,411	34,902	0.1	33,000
地 方 特 例 交 付 金	16,334	17,464	0.1	18,000
地 方 交 付 税	8,889,213	8,983,238	31.0	8,300,000
交 通 安 全 対 策 特 別 交 付 金	8,464	8,879	0.0	7,000
分 担 金 及 び 負 担 金	159,922	114,678	0.4	87,588
使 用 料 及 び 手 数	359,250	416,796	1.5	402,697
国 庫 支 出 金	4,023,216	3,979,876	13.7	4,128,677
県 支 出 金	1,924,999	2,086,647	7.2	1,902,486
財 産 附 収 入 金	33,580	214,121	0.7	11,937
寄 附 金	8,999	39,096	0.1	48,000
繰 上 金	92,656	338,560	1.2	1,482,779
繰 越 金	533,585	817,433	2.8	250,000
繰 上 諸 収 入 金	688,102	723,238	2.5	578,381
市 債 償 還 金	3,376,500	3,816,400	13.2	4,074,700

資料：総務部財政課

特別会計決算額・当初予算額の推移

単位：千円

種 別	平成26年度		27		28
	歳入決算額	歳出決算額	歳入決算額	歳出決算額	当初予算額
総 額	15,815,923	15,304,449	16,123,498	15,604,816	16,192,949
簡 易 水 道 事 業	513,413	513,410	450,651	450,648	814,296
農 業 集 落 排 水 事 業	15,412	14,720	14,291	13,927	15,111
浄 化 槽 整 備 事 業	182,042	181,323	159,946	159,259	197,362
浅 内 財 産 区	2,896	1,645	3,281	2,586	3,336
常 盤 財 産 区	3,240	3,172	3,246	3,246	5,021
鶴 形 財 産 区	1,016	891	2,579	2,579	1,978
檜 山 財 産 区	2,047	1,340	1,905	1,905	2,471
国民健康保険(事業勘定)	7,451,443	7,011,295	7,864,252	7,427,773	7,376,785
後 期 高 齢 者 医 療	628,216	627,558	606,455	605,558	608,879
介 護 保 険 (保 険 事 業 勘 定)	6,987,522	6,920,419	6,987,285	6,907,728	7,135,625
介 護 保 険 (介 護 フ ェ イ ス 事 業 勘 定)	28,676	28,676	29,607	29,607	32,085

資料：総務部財政課

市税負担額の推移

単位：円・人

年度	市税決算額	人口	1人当たりの負担額	世帯数	1世帯当たりの負担額
平成21年度	6,219,297,535	60,578	102,666	24,542	253,414
22	6,276,750,187	59,985	104,639	24,551	255,662
23	6,174,192,973	59,204	104,287	24,524	251,761
24	6,019,805,878	58,527	102,855	24,679	243,924
25	6,075,929,116	57,564	105,551	24,656	246,428
26	6,109,891,343	56,592	107,964	24,666	247,705
27	5,946,144,041	55,784	106,592	24,618	241,536

注：人口及び世帯数は各年度3月31日、市税負担額については各年度5月31日

資料：総務部税務課

単位：円

総 額	歳 出		
	前年度比 (%)	一 般 会 計	特 別 会 計
39,520,433,196	-	23,707,512,954	15,812,920,242
43,628,626,136	110.4	28,050,635,524	15,577,990,612
41,555,902,340	95.2	26,017,724,573	15,538,177,767
45,344,659,226	109.1	29,341,208,850	16,003,450,376
40,093,142,075	88.4	24,894,036,927	15,199,105,148
40,624,049,061	101.3	25,612,567,923	15,011,481,138
41,731,967,645	102.7	26,427,519,041	15,304,448,604
43,520,820,400	104.3	27,916,001,549	15,604,818,851

資料：総務部財政課

一般会計歳出決算額・当初予算額の推移
目的別

単位：千円

種 別	平成26年度		27		28
	額	決算額	決算額	構成比 (%)	当初予算額
総額	26,427,519	27,916,002	100.0	28,587,000	
会議費	248,934	253,416	0.9	230,265	
総務費	2,892,717	4,596,692	16.5	4,447,123	
民生費	9,350,153	9,829,627	35.2	10,010,570	
衛生費	1,903,875	1,618,794	5.8	1,925,021	
労働費	26,170	27,791	0.1	30,716	
農林水産業費	947,621	1,039,583	3.7	1,065,116	
商工費	1,166,710	1,126,520	4.0	1,025,070	
土木費	3,504,086	2,521,800	9.0	3,516,681	
消費防衛費	1,470,619	1,469,961	5.3	1,368,892	
教育費	2,091,257	2,636,103	9.4	2,106,838	
災害復旧費	64,632	17,558	0.1	416	
公債償還費	2,760,745	2,778,157	10.0	2,840,292	
予備費	-	-	0.0	20,000	

性質別

種 別	平成26年度		27		28
	額	決算額	決算額	構成比 (%)	当初予算額
総額	26,427,519	27,916,001	100.0	28,587,000	
人件費	3,930,726	3,931,259	14.1	3,921,548	
人物修繕費	3,365,821	3,428,810	12.3	3,548,643	
維持補助費	158,805	172,688	0.6	793,998	
扶助費	5,313,906	5,437,005	19.5	5,955,301	
補助費	3,938,115	4,075,509	14.6	4,027,004	
投資的経費	3,712,439	4,109,918	14.8	4,299,610	
普通建設事業費	3,647,807	4,092,360	14.7	4,299,194	
災害復旧事業費	64,632	17,558	0.1	416	
公債償還費	2,760,745	2,778,157	9.9	2,840,292	
積立基金	312,554	921,957	3.3	36,814	
投資及貸付資金	73,100	77,818	0.3	79,850	
貸付資金	426,320	426,104	1.5	439,348	
繰上り金	2,434,988	2,556,776	9.1	2,644,592	

資料：総務部財政課

税目別市税収入状況の推移

単位：千円・%

種別	平成25年度			26			27		
	調定額	収入金額	収入率	調定額	収入金額	収入率	調定額	収入金額	収入率
総額	6,862,804	6,075,864	88.5	6,804,337	6,109,796	89.8	6,572,670	5,945,781	90.5
市民税	2,572,795	2,379,937	92.5	2,576,274	2,405,959	93.4	2,523,661	2,371,019	94.0
個人	2,065,070	1,888,537	91.5	1,995,154	1,838,804	92.2	1,972,889	1,834,344	93.0
法人	507,725	491,400	96.8	581,120	567,155	97.6	550,772	536,675	97.4
固定資産税	3,633,697	3,050,490	84.0	3,584,875	3,071,153	85.7	3,411,394	2,946,443	86.4
軽自動車税	140,870	129,995	92.3	143,540	133,036	92.7	146,639	137,343	93.7
市たばこ税	513,981	513,981	100.0	498,104	498,104	100.0	489,470	489,470	100.0
鉅産税	-	-	-	-	-	-	-	-	-
特別土地保有税	-	-	-	-	-	-	-	-	-
入湯税	1,461	1,461	100.0	1,544	1,544	100.0	1,506	1,506	100.0

資料：総務部税務課

選挙・行政

市長選挙の結果

執行年月日	天候	当日の有権者数			投票者数			投票率(%)			定数	立候補者数	備考
		計	男	女	計	男	女	計	男	女			
H18.4.23	晴	53,055	24,379	28,676	42,614	42,614	19,358	80.32	79.40	81.10	1	1	
H22.4.18	晴	/	/	/	/	/	/	/	/	/	1	1	無投票
H26.4.20	晴	48,786	22,172	26,614	34,661	15,655	19,006	71.05	70.61	71.41	1	2	

資料：選管事務局

市議会議員選挙の結果

執行年月日	天候	当日の有権者数			投票者数			投票率(%)			定数	立候補者数
		計	男	女	計	男	女	計	男	女		
H18.4.23	晴	53,055	24,379	28,676	42,613	19,356	23,257	80.32	79.40	81.10	28	35
H22.4.18	晴	50,940	23,279	27,661	36,008	16,350	19,658	70.69	70.23	71.07	26	30
H26.4.20	晴	48,786	22,172	26,614	34,661	15,655	19,006	71.05	70.61	71.41	22	30

資料：選管事務局

県知事選挙の結果

執行年月日	天候	当日の有権者数			投票者数			投票率(%)			定数	立候補者数	
		計	男	女	計	男	女	計	男	女			
H21.4.12	晴	51,396	23,534	27,862	32,137	14,859	17,278	62.53	63.14	62.01	1	4	
H25.4.7	雨	/	/	/	/	/	/	/	/	/	1	1	無投票

資料：選管事務局

県議会議員選挙の結果

執行年月日	天候	当日の有権者数			投票者数			投票率(%)			定数	立候補者数
		計	男	女	計	男	女	計	男	女		
H23.4.10	晴	50,581	23,113	27,468	33,514	15,485	18,029	66.26	67.00	65.64	4	7
H27.4.12	曇	48,251	21,925	26,326	30,368	13,912	16,456	62.94	63.45	62.51	4	6

資料：選管事務局

衆議院議員選挙の結果

執行年月日	天候	当日の有権者数			投票者数			投票率(%)			定数	立候補者数
		計	男	女	計	男	女	計	男	女		
H24.12.16	曇	50,137	22,897	27,240	30,636	14,474	16,162	61.1	63.21	59.33		
		50,137	22,897	27,240	30,636	14,474	16,162	61.1	63.21	59.33	1	4
H26.12.14	雪	48,885	22,236	26,649	26,304	12,447	13,857	53.81	55.98	52.00		
		48,885	22,236	26,649	26,305	12,448	13,857	53.81	55.98	52.00	1	3

上段：比例代表、下段：小選挙区

資料：選管事務局

参議院議員選挙の結果

執行年月日	天候	当日の有権者数			投票者数			投票率(%)			定数	立候補者数
		計	男	女	計	男	女	計	男	女		
H25.7.21	晴	49,771	22,681	27,090	27,504	12,853	14,651	55.26	56.67	54.08		
		49,771	22,681	27,090	27,511	12,856	14,655	55.28	56.68	54.10	1	4
H28.7.10	雨	48,963	22,402	26,561	30,080	13,931	16,149	61.43	62.19	60.80		
		48,963	22,402	26,561	30,083	13,933	16,150	61.44	62.20	60.80	1	3

上段：比例代表、下段：選挙区

資料：選管事務局

選挙人名簿登録者数の推移

各年9月2日

年度	総数	男	女
平成21年	51,814	23,762	28,052
22	51,342	23,497	27,845
23	50,891	23,303	27,588
24	50,371	23,007	27,364
25	49,754	22,664	27,090
26	49,067	22,351	26,716
27	48,555	22,133	26,422
28	48,737	22,273	26,464

資料：選管事務局

投票区別投票率(能代地区)

単位：%

投票区	H26. 4. 20	H26. 4. 20	H25. 4. 7	H27. 4. 12	H26. 12. 14 衆議院議員		H28. 7. 10 参議院議員	
	市長	市議会 議員	知事	県議会 議員	比 例 代 表	小 選 区	比 例 代 表	選挙区
総数	69.61	69.62	無投票	61.08	52.38	52.38	60.72	60.73
1 淳城西小学校(旧淳一小)	68.62	68.62		58.52	51.56	51.56	57.53	57.53
2 秋田県立能代工業高等学校	72.88	72.88		60.83	53.23	53.23	60.55	60.55
3 市役所第4庁舎市民ホール	74.54	74.54		67.43	56.59	56.59	64.37	64.37
4 市役所仮庁舎	69.22	69.22		59.21	53.59	53.59	62.77	62.77
5 ふれあいプラザ	74.70	74.70		70.65	60.03	60.03	65.92	65.98
6 市民体育館	72.61	72.61		65.66	59.81	59.81	廃止	廃止
7 まつばら保育園	73.91	73.91		68.79	58.51	58.51	66.43	66.43
8 (廃止・欠番)	廃止	廃止		廃止	廃止	廃止	廃止	廃止
9 淳城南小学校(旧淳三小)	68.66	68.66		61.59	52.15	52.15	59.93	59.93
10 勤労青少年ホーム	66.88	66.88		61.20	54.90	54.90	60.54	60.54
11 シルバー人材センター	66.69	66.69		58.98	49.85	49.85	60.18	60.18
12 秋田県立能代松陽高等学校	64.82	64.82		57.89	48.88	48.88	58.07	58.07
13 第二中学校	66.97	66.97		59.53	52.83	52.83	60.33	60.33
14 鳥形自治会館	78.92	78.92		72.16	64.18	64.18	68.48	68.48
15 比八田集会所	80.56	80.56		78.47	68.49	68.49	74.31	74.31
16 向能代地域センター	64.95	64.95		55.07	51.38	51.45	61.45	61.45
17 落合自治会館	60.07	60.07		51.57	44.32	44.32	54.35	54.35
18 朴瀬多目的研修集会施設	71.12	71.12		64.52	54.58	54.58	61.15	61.15
19 竹生小学校	68.32	68.32		65.85	55.61	55.61	66.31	66.31
20 東雲中学校	68.51	68.59		55.10	47.34	47.34	58.59	58.59
21 (廃止・欠番)	廃止	廃止		廃止	廃止	廃止	廃止	廃止
22 真壁地自治会館	71.28	71.28		66.59	52.72	52.72	57.55	57.55
23 山谷集会所	79.38	79.38		78.95	67.95	67.95	69.80	69.80
24 荻橋集会所	75.81	75.81		69.02	55.88	55.88	61.02	61.02
25 天内会館	79.67	79.67		71.35	65.38	65.38	72.57	72.57
26 常盤の里交流センター	82.91	82.91		72.41	59.75	59.75	64.62	64.62
27 久喜沢集会所	72.55	72.55		55.94	49.01	49.01	56.94	56.94
28 大柄集会所	87.88	87.88		78.79	69.70	69.70	72.28	72.28
29 浅内自治会館	76.22	76.11		63.80	50.00	50.00	60.74	60.74
30 旧福田保育所	72.35	72.35		66.72	49.78	49.78	56.49	56.64
31 河戸川保育所	74.34	74.34		60.45	49.64	49.64	廃止	廃止
32 小野沢児童館	85.11	85.11		81.25	77.08	77.08	83.33	83.33
33 第四小学校	66.19	66.19		57.88	48.24	48.24	58.45	58.45
34 長崎集会所	65.20	65.20		54.03	47.65	47.59	55.52	55.52
35 南地域センター	67.67	67.67		61.11	50.26	50.26	58.92	58.92
36 東能代幼稚園・保育園	67.37	67.37		56.12	50.83	50.83	61.24	61.24
37 鍼灸会館	71.75	71.75		61.64	55.72	55.72	62.92	62.92
38 東部公民館	78.85	78.85		67.87	59.15	59.15	64.96	64.96
39 檜山地域センター	86.15	86.15		75.00	62.53	62.53	71.17	71.17
40 母体会館	88.97	88.97		79.38	65.13	65.13	73.91	73.91
41 上中沢集会所	75.15	75.15		60.74	47.89	47.89	54.97	54.97
42 鶴形地域センター	83.74	83.74		83.50	67.16	67.16	71.03	71.03
43 轟集会所	79.27	79.27		77.13	64.58	64.58	74.58	74.58

資料：選管事務局

投票区別投票率(二ツ井地区)

単位：%

投票区	H26. 4. 20	H26. 4. 20	H25. 4. 7	H27. 4. 12	H26. 12. 14 衆議院議員		H28. 7. 10 参議院議員	
	市長	市議会 議員	知事	県議会 議員	比 例 代 表	小 選 区	比 例 代 表	選 挙 区
総数	77.69	77.68	無投票	71.62	60.61	60.62	64.96	64.96
1 秋田県立二ツ井高等学校	74.82	74.82		71.97	57.04	57.04	61.92	61.92
2 (廃止・欠番)	廃止	廃止		廃止	廃止	廃止	廃止	廃止
3 二ツ井公民館(旧福社会館)	74.98	74.98		69.10	58.34	58.44	62.46	62.46
4 二ツ井中学校	79.22	79.22		72.11	58.99	58.99	66.10	66.10
5 下田平部落集会所	76.47	76.47		81.02	72.66	72.66	68.18	68.18
6 麻生会館	76.62	76.62		79.70	63.96	63.96	62.94	62.94
7 小繋会館	77.02	77.02		82.99	66.12	66.12	72.50	72.50
8 きみまち子ども園	71.76	71.76		65.89	54.83	54.83	61.87	61.87
9 種公民館	84.17	83.78		76.54	66.28	66.28	67.18	67.18
10 子育て支援センターさんぼえむ	83.94	83.94		77.18	72.95	72.95	75.00	75.00
11 田ノ沢生活改善センター	78.99	78.99		74.14	69.57	69.57	70.80	70.80
12 二ツ井公民館馬子岱分館	83.93	83.93		85.98	77.98	77.98	78.43	78.43
13 (欠番)	-	-		-	-	-	-	-
14 外面児童館	82.73	82.73		77.04	72.66	72.66	72.73	72.73
15 羽立会館	79.94	79.94		64.04	56.77	56.77	65.57	65.57
16 二ツ井町富根土地改良区事務所	77.33	77.33		64.91	53.71	53.71	59.79	59.79
17 駒形部落集会所	86.93	86.93		78.15	72.19	72.19	75.00	75.00
18 切石コミュニティセンター	75.56	75.56		71.90	62.97	62.97	64.04	64.04
19 農林漁家婦人活動促進施設	82.05	82.05		72.56	60.96	60.96	62.74	62.74
20 小掛部落会館	80.10	80.10		73.66	66.34	66.34	68.63	68.63
21 鬼神公民館	82.96	82.96		78.91	71.76	71.76	70.63	70.63
22 田代生活改善センター	80.00	80.00		71.43	63.12	63.12	75.94	75.94
23 二ツ井公民館濁川分館	57.14	57.14		廃止	55.56	55.56	廃止	廃止

資料：選管事務局

市議会本会議開催状況の推移

年次	会期	開議	議案件数								請願・陳情件数						
			総数	可決	承認	認定	継続	同意	否決	審議 未了	総数	採択	不採択	継続	取り 下げ	審議 未了	一部 採択
平成22年	75	24	133	114	9	2	-	8	-	-	27	14	8	1	-	-	4
23	81	23	142	123	12	2	-	5	-	-	22	10	6	2	-	-	4
24	73	21	132	109	12	2	-	8	1	-	19	6	8	-	-	-	5
25	75	23	115	103	4	3	-	3	2	-	16	3	8	1	1	-	3
26	81	23	131	114	4	3	-	10	-	-	28	5	17	2	1	-	3
27	74	22	123	107	8	3	-	5	-	-	16	7	5	-	-	-	4
28	74	21	105	87	7	4	-	6	1	-	12	1	10	-	1	-	-

資料：議会事務局

市議会委員会開催状況の推移

単位：日

年次	総数	総務企画 委員会	文教民生 委員会	産業建設 委員会	環境産業 委員会	建設 委員会	特別 委員会
平成22年	34	8	7	/	7	7	5
23	38	7	7	/	8	7	9
24	36	6	6	/	6	6	12
25	36	7	7	/	7	7	8
26	31	7	7	5	2	2	8
27	24	6	6	6	6	6	6
28	25	6	6	6	6	6	7

注：平成26年5月より環境産業委員会・建設委員会を統合し、産業建設委員会に変更

資料：議会事務局

部門別職員数の推移

各年4月1日

年次	総数	議会	総務	税務	民生	衛生	農林 水産	商工	土木	教育	公営 企業等
平成21年	572	7	110	29	99	39	26	26	44	128	64
22	556	6	105	29	91	39	26	26	44	126	64
23	539	6	102	29	87	36	25	27	43	119	65
24	515	6	102	28	87	32	29	27	43	96	65
25	469	6	105	26	81	29	28	25	44	63	62
26	454	6	109	25	74	26	28	24	45	56	61
27	454	6	116	26	72	26	27	23	45	52	61
28	452	6	117	26	71	25	27	25	45	52	58

注：再任用短時間勤務職員を含む

資料：総務部総務課

職種・年齢別職員数

平成28年4月1日

年齢	総数	一般 行政職	税務職	医師・ 栄養士	看護・ 保健職	福祉職	企業職	技能 労務職	教育職	構成比 (%)
総数	452	344	31	1	12	16	19	26	3	
19歳以下	7	5	1				1			1.5
20～23	19	19								4.2
24～27	22	16	2		1		3			4.9
28～31	12	7	2	1	1		1			2.7
32～35	35	32	2		1					7.7
36～39	59	52			3	1	2	1		13.1
40～43	75	59	8			2	5	1		16.6
44～47	53	41	5		2	1	1	2	1	11.7
48～51	42	25	5		2		1	7	2	9.3
52～55	55	37	2			4	3	9		12.1
56歳以上	73	51	4		2	8	2	6		16.2

注：再任用短時間勤務職員を含む

資料：総務部総務課

付 録

歴代市長

歴 順	氏 名	就任年月日	退任年月日
初 代	齊 藤 滋 宣	平成 18. 4. 23	平成 22. 4. 22
2	齊 藤 滋 宣	平成 22. 4. 23	平成 26. 4. 22
3	齊 藤 滋 宣	平成 26. 4. 23	在 任 中

資料：総務部総務課

歴代副市長

歴 順	氏 名	就任年月日	退任年月日
初 代	武 田 哲 也	平成 18. 6. 15	平成 20. 3. 31
2	今 井 一	平成 20. 4. 1	平成 22. 3. 31
3	鈴 木 一 眞	平成 22. 6. 10	平成 26. 6. 9
4	鈴 木 一 眞	平成 26. 6. 10	在 任 中

資料：総務部総務課

歴代市議会議長

歴 順	氏 名	就任年月日	退任年月日
初 代	藤 原 良 範	平成 18. 5. 23	平成 20. 6. 11
2	藤 原 良 範	平成 20. 6. 11	平成 22. 4. 22
3	武 田 正 廣	平成 22. 5. 18	平成 24. 6. 6
4	後 藤 健	平成 24. 6. 6	平成 26. 4. 22
5	後 藤 健	平成 26. 5. 20	平成 28. 6. 7
6	武 田 正 廣	平成 28. 6. 7	在 任 中

資料：議会事務局

歴代市議会副議長

歴 順	氏 名	就任年月日	退任年月日
初 代	山 谷 公 一	平成 18. 5. 23	平成 20. 6. 11
2	山 谷 公 一	平成 20. 6. 11	平成 22. 4. 22
3	薩 摩 博	平成 22. 5. 18	平成 24. 6. 6
4	薩 摩 博	平成 24. 6. 6	平成 26. 4. 22
5	庄 司 紘 八	平成 26. 5. 20	平成 28. 6. 7
6	畠 山 一 男	平成 28. 6. 7	在 任 中

資料：議会事務局

能代市行政組織図及び職員数の状況

(平成28年4月1日現在)

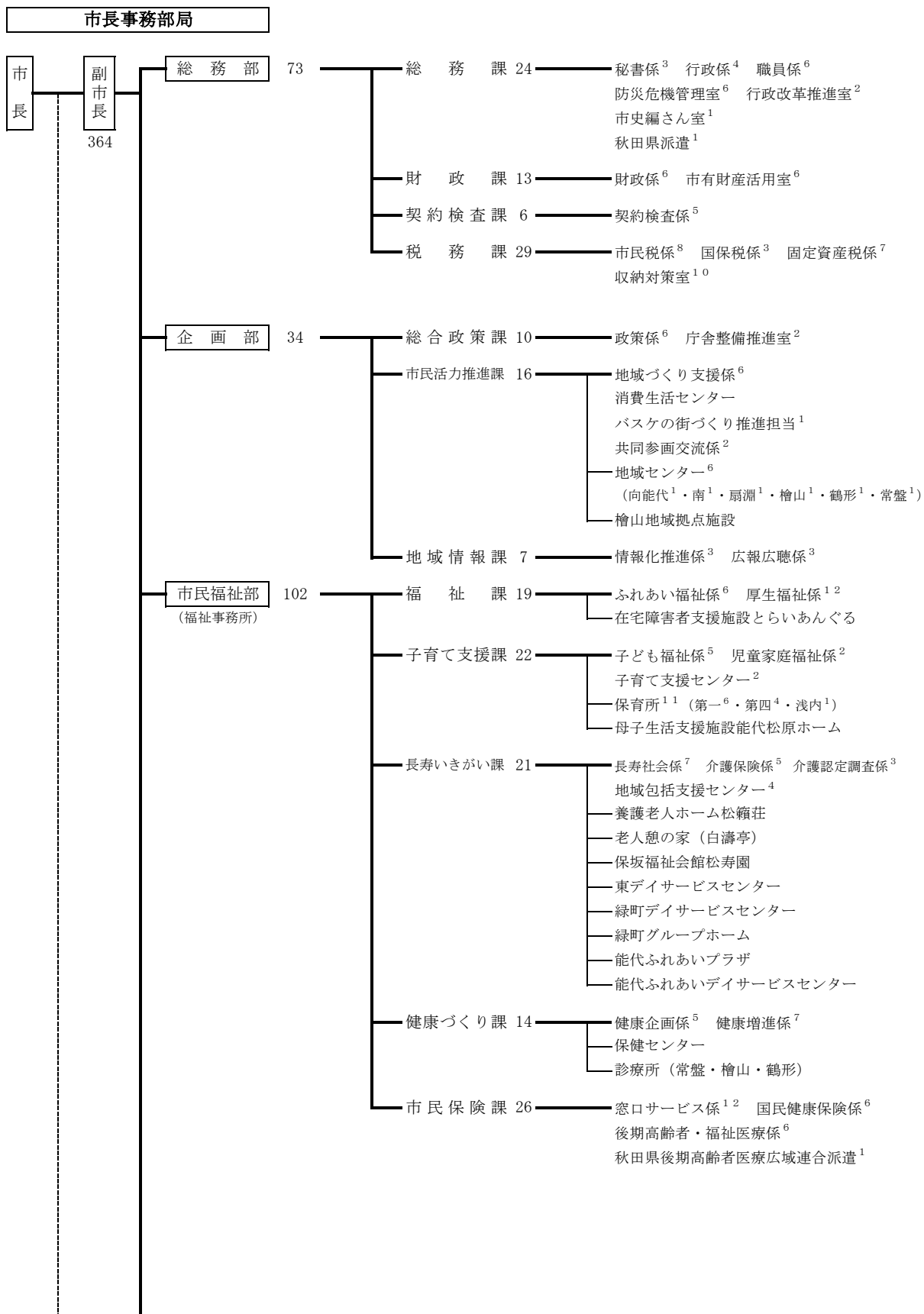

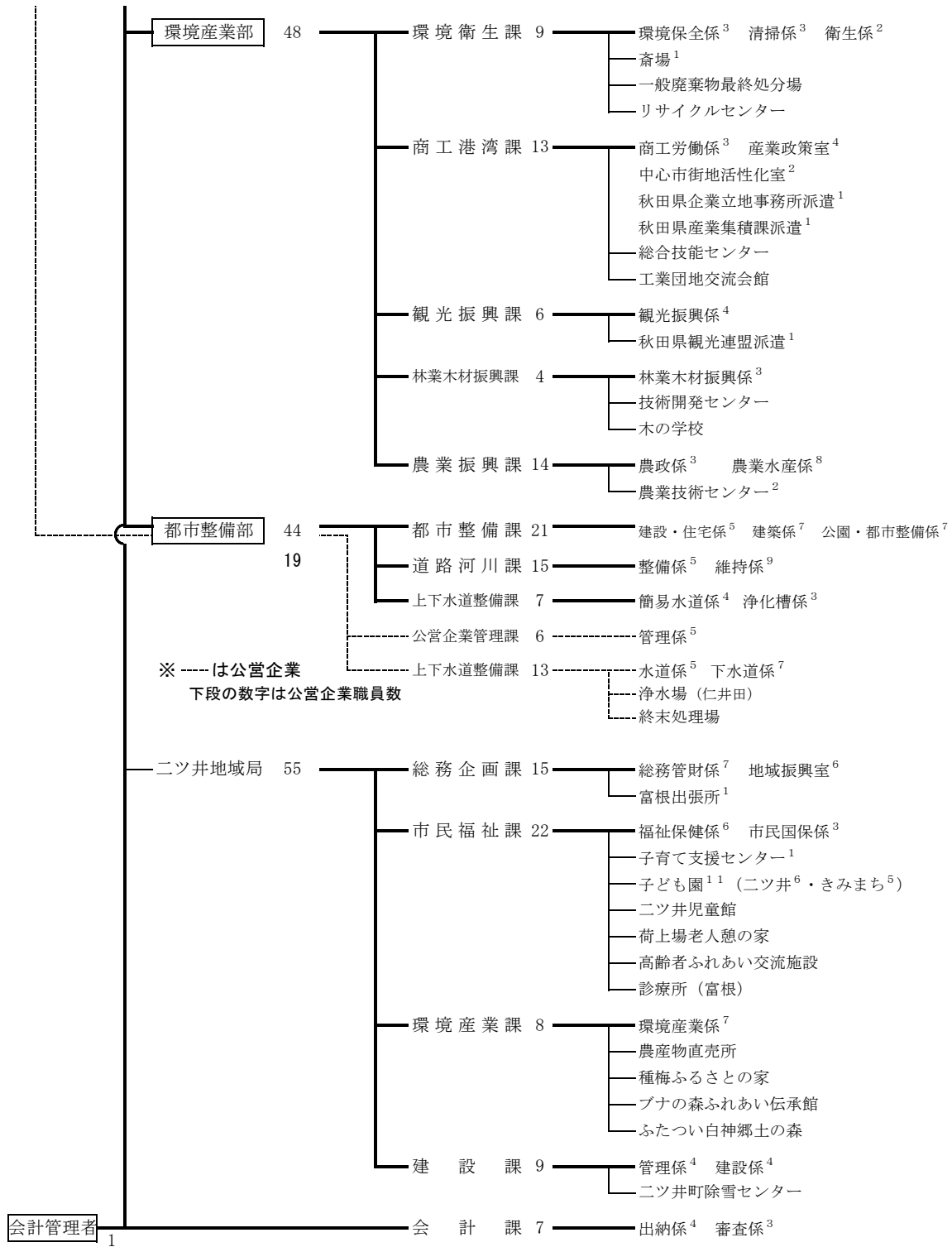

議 決 機 関

議 会 — 事 務 局 6 — 庶務係² 議事調査係³

行 政 委 員 会

選挙管理委員会 — 事 務 局 3 — 選挙係²

監査委員 — 事 務 局 3 — 監査係²

農業委員会 — 事 務 局 5 — 農地係² 能代分室²

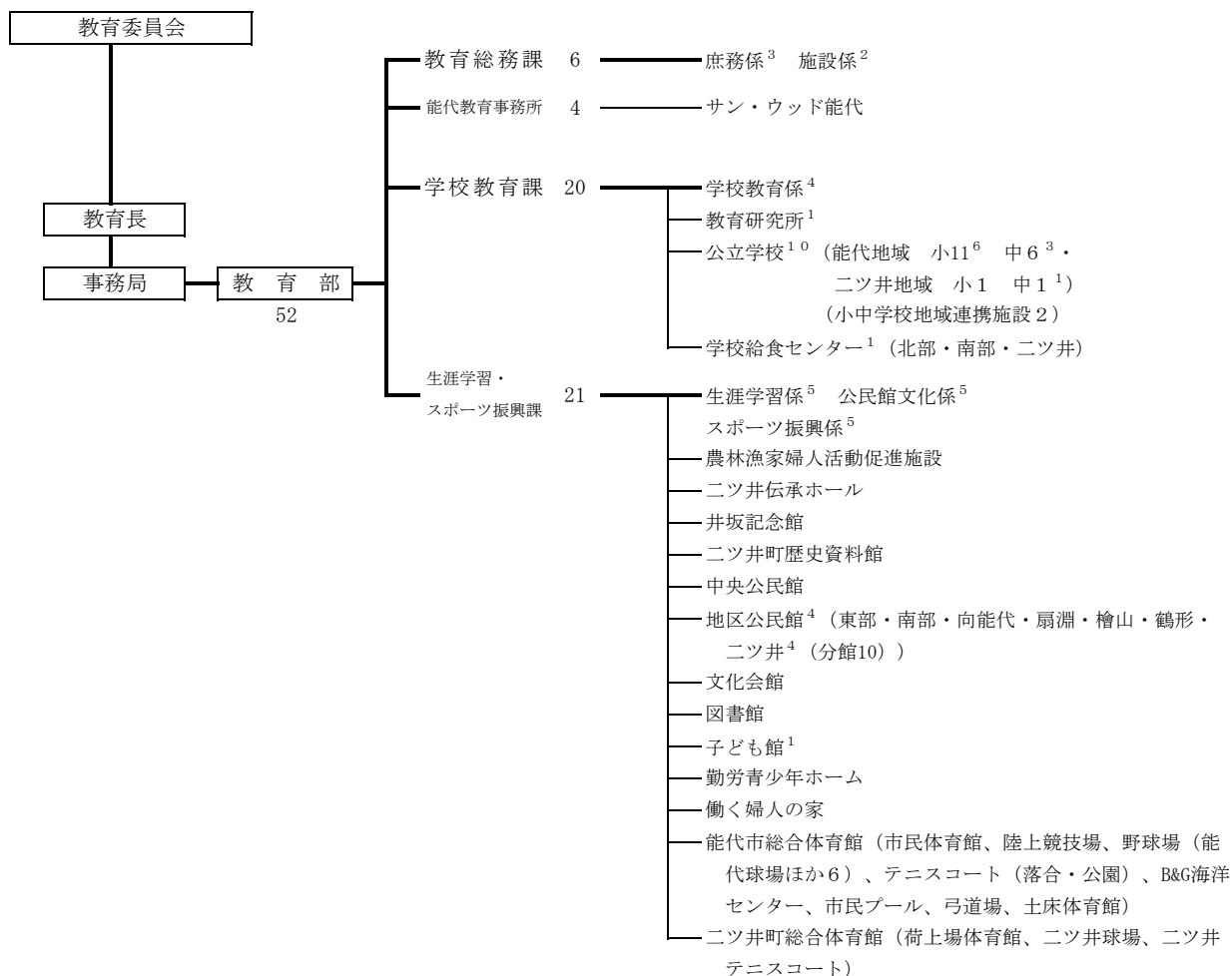

(平成28年4月1日現在)

部局	市長	議会	選管	監査	農委	教委	企業	計
定数	487	8	3	4	9	133	50	694
現員	364	6	3	3	5	52	19	452

※農業振興課：秋田県併任職員1人含まない
 ※特別職（市長・副市長）含まない
 ※教育長、監査委員含まない

市内主要官公庁等一覧

名 称	所 在 地	電話番号
(市役所及び出張所等)		
能代市役所	上町1番3号	本庁(代) 52-2111
能代市役所二ツ井地域局	二ツ井町字上台1番1号	地域局(代) 73-2111
能代市向能代地域センター	向能代字上野越83番地	52-6318
能代市南地域センター	河戸川字南後田134番地1	89-2324
能代市扇淵地域センター	扇田字道地155番地1	58-3100
能代市檜山地域センター	檜山字霧山下104番地 (H23.4.1設置)	58-3101
能代市鶴形地域センター	字鶴形70番地	58-3211
能代市常盤地域センター	常盤字堂回90番地	59-2111
能代市富根出張所	二ツ井町飛根字富根144番地1	75-2111
(社会・研修及び体育施設)		
能代市中央公民館	追分町4番26号	54-8141
能代市二ツ井公民館	二ツ井町字下野家後49番地	73-2590
能代市文化会館	追分町4番26号	54-8141
能代市立図書館	〃	54-1114
能代市勤労青少年ホーム	〃	55-1585
能代市働く婦人の家	〃	54-8210
能代市子ども館	大町10番1号	52-1277
井坂記念館	御指南町3番6号	54-1289
サン・ウッド能代	萩の台1番28号	52-3121
広域交流センター	字海詠坂3番地2	54-5300
旧料亭金勇	柳町13番8号	89-3355
バスケミュージアム	島町11番23号	88-8876
島町新拠点	島町10番8号	89-1414
能代市総合体育館	大町9番53号	54-3607
能代球場	落合字下台3番地	54-8994
能代市B&G海洋センター	落合字亀谷地1番地65	54-4419
能代市民プール	万町8番50号	54-9445
能代市土床体育館	落合字亀谷地1番地65	54-1661
能代市弓道場	落合字亀谷地1番地65	
スポーツリゾートセンター (アリナス)	落合字下台2番地1	54-9200
(福祉施設)		
能代ふれあいプラザ「サンピノ」	上町12番32号	89-5530
切石コミュニティセンター	二ツ井町切石字山根64番地4	73-5852
母子生活支援施設 (能代松原ホーム)	住吉町5番1号	52-5043
在宅障害者支援施設 (とらいあんぐる)	万町10番4号	89-6333
養護老人ホーム (松籟荘)	緑町9番41号	52-6149
老人憩の家 (白濤亭)	落合字大開1番地1	54-1650
荷上場老人憩の家	二ツ井町荷上場字鍋良子出口1番地1	73-2104
保坂福祉会館 (松寿園)	追分町4番26号	54-8465
能代市東デイサービスセンター	字宮ノ前2番地1	58-2614
能代市緑町デイサービスセンター	緑町7番17号	89-2700
能代市緑町グループホーム	緑町7番17号	54-8511
能代ふれあいデイサービスセンター	上町12番32号	89-5560
高齢者ふれあい交流施設「ゆっちゃん」	二ツ井町字下野家後97番地	88-8426
特別養護老人ホーム (海潮園)	落合字大開1番地1	54-2005
特別養護老人ホーム (長寿園)	字腹鞆ノ沢19番地1	58-3377
高齢者交流センター (おとも苑)	字腹鞆ノ沢19番地10	58-5295

名 称	所 在 地	電話番号
(その他の施設)		
能代ふれあいプラザ	上町12番32号	89-5530
能代市常盤診療所	常盤字上本郷158番地	59-2006
能代市檜山診療所	檜山字赤館10番地1	58-4100
能代市鶴形診療所	字鶴形70番地	58-3211
能代市富根診療所	二ツ井町飛根字前田33番地3	75-2222
能代市斎場	萩の台10番7号	52-4551
能代市保健センター	字腹鞆ノ沢19番地3	58-2838
能代市一般廃棄物最終処分場	朴瀬字日影57番地175	55-0454
能代市リサイクルセンター	竹生字天神谷地131番地	54-1345
能代市農業技術センター	向能代字トトメキ108番地1	52-2247
能代市総合技能センター	扇田字柑子畑1番地20	58-3068
能代市技術開発センター	河戸川字南西山18番地19	52-5249
能代市木の学校	河戸川字南西山18番地19	52-5249
能代終末処理場	向能代字平野館下起上78番地18	54-6011
中央衛生処理場	河戸川字西山下1番地2	54-6017
能代山本広域市町村圏組合事務局	字海詠坂3番地2	89-2316
能代山本広域市町村圏組合能代消防本部	緑町2番22号	52-3311
独立行政法人 宇宙航空研究開発機構能代多目的実験場	浅内字下西山1番地	52-7123
(国関係施設など)		
東北地方整備局 秋田港湾工事事務所能代港出張所	浜通町53番91号	55-1350
能代税務署	末広町4番20号	52-6111
能代労働基準監督署	〃	52-6151
自衛隊秋田地方協力本部能代地域事務所	〃	52-0768
東北地方整備局能代河川国道事務所	鰯渕字一本柳97番地1	70-1001
東北農政局秋田農政事務所能代庁舎	字一本木64番地2	58-2311
東北森林管理局 米代西部森林管理署能代森林事務所	御指南町3番45号	54-5511
秋田地方検察庁能代支部能代区検察庁	大町5番36号	52-5117
秋田地方方法務局能代支局	〃	54-4111
能代公共職業安定所	緑町5番29号	54-7311
秋田地方裁判所能代支部	上町1番15号	52-3278
秋田家庭裁判所能代支部	〃	〃
能代簡易裁判所	〃	〃
日本郵政株式会社能代郵便局	上町9番1号	52-3410
山本地域振興局総務企画部	御指南町1番10号	52-6203
山本地域振興局福祉環境部	〃	52-4331
山本地域振興局農林部	〃	52-2161
山本地域振興局建設部	〃	52-6101
能代山本健康福祉センター	〃	52-4331
山本地域農業改良普及センター	〃	52-1241
北教育事務所山本出張所	〃	52-3369
能代警察署	日吉町1番24号	52-4311
能代港湾事務所	字大森山1番地2	54-8246
秋田県立大学木材高度加工研究所	字海詠坂11番地1	52-6900

名 称	所 在 地	電話番号
(報道関係施設)		
北羽新報社	西通町3番2号	54-3150
北羽新報社二ツ井支局	二ツ井町字三千苜80番地31	73-4036
秋田魁新報社能代支局	中和一丁目16番27号	54-1550
NHK能代取材拠点	能代市通町4-12	52-2201
(幼稚園)		
愛慈幼稚園	清助町2番10号	54-4050
さかき幼稚園	字田子向111番地	52-0814
(認可保育所)		
能代市第一保育所	上町12番32号	52-2610
能代市第四保育所	字東大瀬54番地1	54-6044
二ツ井子ども園	二ツ井町字下野川端2番地1	73-2620
きみまち子ども園	二ツ井町荷上場字鍋良子出口15番地1	73-5455
すぎ保育園	花園町10番21号	52-0661
能代感恩講保育所	若松町4番12号	52-7432
轟保育園	字轟73番地2	59-2342
まつばら保育園	松美町11番3号	52-2713
さんさん保育園	落合字中大野台1番地166	52-5513
つばめの森保育園	能代市字臥竜山36番地2	55-2533
あいじほいくえん	落合字下前田186	52-2131
さかき保育園	字田子向107番地3	52-0814
(認定こども園)		
淳城幼稚園・ていじょう保育園	柳町13番21号	52-4136
東能代幼稚園・保育園	字中関16番地	58-2102
能代南幼稚園 南ベビー保育園	中和二丁目1番49号	52-5854
能代カトリックこども園	景林町15番18号	52-2756
(へき地保育所)		
能代市浅内保育所	浅内字中山128番地	52-3196
(小学校)		
能代市立淳城西小学校	盤若町2番1号	52-2237
能代市立淳城南小学校	若松町2番24号	52-5329
能代市立第四小学校	字藤山3番地	52-3239
能代市立第五小学校	鹹渕字中嶋古屋布25番地	58-2178
能代市立向能代小学校	向能代字上野越25番地1	52-6249
能代市立朴瀬小学校	朴瀬字二林台65番地1	52-2725
能代市立竹生小学校	竹生字竹生18番地1	89-1343
能代市立崇徳小学校	檜山字寺田4番地8	58-5004
能代市立鶴形小学校	字町後16番地	58-3480
能代市立浅内小学校	浅内字上ノ山236番地	52-4715
能代市立常盤小学校	常盤字堂回90番地	59-2004
能代市立二ツ井小学校	二ツ井町字上台25番地1	73-2341

名 称	所 在 地	電話番号
(中学校)		
能代市立能代第一中学校	盤若町8番11号	52-2227
能代市立能代第二中学校	字豊祥岱1番地46	52-5138
能代市立能代東中学校	扇田字東扇田251番地1	58-3050
能代市立東雲中学校	向能代字トトメキ106番地1	52-5119
能代市立能代南中学校	河戸川字中野241番地	52-6452
能代市立常盤中学校	常盤字堂回90番地	59-2005
能代市立二ツ井中学校	二ツ井町字下野76番地2	73-2711
(高等学校)		
秋田県立能代高等学校	字高埜2番地1	54-2230
秋田県立能代西高等学校	真壁地字上野193番地	52-3218
秋田県立能代工業高等学校	盤若町3番1号	52-4148
秋田県立二ツ井高等学校	二ツ井町字五千苺20番地1	73-3511
秋田県立能代松陽高等学校	緑町4番7号	89-2021
(養護学校)		
秋田県立能代支援学校	真壁地字トトメキ沢135番地	55-0691

平成29年3月発行

能代市の統計

発行 能代市
編集 能代市企画部地域情報課
能代市上町1番3号
TEL (0185) 89-2146
