

能代市の統計

令和5年版



能代市

は じ め に

ここに令和5年版「能代市の統計」を刊行いたします。

本書は、市勢の状況とその推移を紹介するため、能代市の人口、産業経済、社会福祉、教育文化等各分野の基本的な資料を収録し、刊行しているものであります。

本市では、将来像に「“わ”のまち 能代」を掲げ諸施策を推進しております。この統計書により、多面的に能代市の姿をとらえていただくとともに、諸計画の立案や産業経済の現場等で広くご活用願えれば幸いに存じます。

おわりに、貴重な資料の提供にご協力いただきました関係各位に対し、お礼申し上げ、今後更にご指導、ご協力を賜りますようお願いいたします。

令和6年3月

能代市長 齊 藤 滋 宣

能代市のプロフィール



市章

能代市の“の・し・ろ”を組み合わせ、日本海の波と白神山地の山並みを表現し、「輝くみらいへ 水とみどりの環境のまち」をあらわしています。

位置・地勢・面積

能代市は、秋田県北西部に位置し、東は北秋田市・上小阿仁村、西は日本海、南は三種町、北は八峰町・藤里町に接しています。また県都秋田市には60km～80kmの圏内にあります。

東北地方を縦断する奥羽山脈に源を発する一級河川米代川が市域の中央を東西に流れ日本海に注ぎます。下流部には能代平野が広がり、その両側は、広大な台地が広がり大部分が農地として活用されています。

また東南部は、房住山を主体になだらかな丘陵地となっています。西部は、日本海に沿って南北に砂丘が連なり、湖沼が点在しています。



気候は、四季の移り変わりが明瞭です。対馬暖流の影響により、年間の平均気温は12度前後と温暖ですが、冬は低温で日本海側特有の北西の強い季節風が吹き、降雪日数は平均50日程度あります。

面積は426.950km²（東西約30km、南北約35km）で、秋田県の面積の3.7%を占めています。地目別では、宅地は4.1%の約17km²、農用地が20.0%（約85km²）、山林が12.8%（約55km²）となっています。

能代市の
区域・所管区域



利用者の皆様へ

- 1 本書は、能代市の市勢に関する基礎的な統計資料を収録したものです。
- 2 資料は、統計法に基づく基幹統計調査をはじめ、市内の各官公署、団体及び会社等からご報告をいただいたものと、庁内各課で調査収集したものです。
- 3 統計表の平成17年以前における「能」は旧能代市、「二」は旧二ツ井町を表します。また、平成18年以降は合併後の能代市のデータですが、一部市外を含むこともあります。
- 4 統計表中「年」または「年次」とあるのは暦年（1月～12月）、「年度」とあるのは4月から3月までとし、また「年 月 日」とあるのは、その期日現在を示しています。
- 5 数字の単位未満は原則として四捨五入としたので、総数と内訳が一致しない場合もあります。
- 6 可能な範囲で最新のデータを掲載するため、一部の統計項目で速報値を掲載しているものがありますが、後日公表される確報値とは異なる場合があります。
- 7 統計表中の符号の用法は次のとおりです。

- 「0」 単位未満
- 「-」 皆無または該当数字なし
- 「…」 不詳
- 「X」 統計法による秘匿
- 「△」 減少（マイナス）

総目次

| | |
|-------------------|----|
| 土地 ・ 気象 | 1 |
| 人口 | 5 |
| 事業所 | 23 |
| 農林水産業 | 27 |
| 工業 | 31 |
| 商業 ・ 金融 | 37 |
| 土木 ・ 建設 ・ 住宅 | 41 |
| 教育 ・ 文化 | 45 |
| 社会福祉 ・ 労働 | 55 |
| 保健 ・ 衛生 | 63 |
| 消費者物価 ・ 市民所得 | 71 |
| 災害 ・ 治安 ・ 消防 ・ 司法 | 75 |
| 電気 ・ ガス ・ 水道 | 79 |
| 運輸 ・ 通信 ・ 観光 | 83 |
| 財政 | 87 |
| 選挙 ・ 行政 | 91 |
| 付録 | 97 |

目次

土地・気象

| | |
|------------------|---|
| ○市の位置・面積 | 2 |
| ○土地地目別面積の推移 | 2 |
| ○土地地目別評価額の推移 | 2 |
| ○地価平均価格・平均変動率の推移 | 2 |
| ○農地転用の推移 | 3 |
| ○気象の推移 | 3 |
| ○年別・月別平均気温の推移 | 3 |
| ○年別・月別降水量の推移 | 3 |

人口

| | |
|-------------------------|----|
| ○世帯数・人口の推移 | 6 |
| ○外国人住民人口の推移 | 6 |
| ○人口動態の推移 | 7 |
| ○婚姻・離婚件数の推移 | 7 |
| ○町丁大字所管区域別、世帯数・人口 | 8 |
| ○国勢調査の世帯数・人口の推移 | 10 |
| ○年齢・男女別配偶関係 | 11 |
| ○人口集中地区の推移 | 11 |
| ○昼間人口の推移 | 12 |
| ○労働力人口（15歳以上）の推移 | 12 |
| ○産業（大分類）別就業者（15歳以上）数の推移 | 13 |
| ○産業（大分類）別就業者（15歳以上）数 | 14 |
| ○年齢（5歳階級）別人口の推移 | 15 |
| ○区域別世帯数・人口の推移 | 21 |

事業所

| | |
|----------------------------------|----|
| ○産業分類（大分類）別、事業所数・従業者数の推移（民営） | 24 |
| ○産業分類（大分類）別、従業者規模別、事業所数・従業者数（民営） | 24 |
| ○経営組織別、事業所数・従業者数の推移 | 25 |

農林水産業

| | |
|-----------------------|----|
| ○農業の推移 | 28 |
| ○農産物販売金額規模別経営体（農家）数 | 28 |
| ○経営耕地面積規模別経営体（農家）数の推移 | 28 |
| ○家畜飼養農家数の推移 | 30 |
| ○林野面積・林家数の推移 | 30 |
| ○海面漁業の推移 | 30 |

工業

| | |
|--|----|
| ○産業分類（中分類）別、事業所数・従業者数・製造品出荷額等（従業者4人以上の事業所） | 32 |
| ○産業分類（中分類）別事業所数・従業者数・製造品出荷額等の推移（従業者4人以上の事業所） | 32 |
| ○工業の推移 | 34 |

商業・金融

| | |
|--|----|
| ○産業分類（中分類）別、商店数（従業者規模別）・売場面積・従業者数・年間商品販売額等 | 38 |
| ○商店数・売場面積・従業者数・年間商品販売額等の推移 | 38 |
| ○卸売業の推移 | 40 |
| ○小売業の推移 | 40 |
| ○金融機関預貯金・貸付金残高の推移 | 40 |

土木・建設・住宅

| | |
|---------------------------------|----|
| ○建築確認申請の推移 | 42 |
| ○公営住宅の推移 | 42 |
| ○住宅の種類・住宅の所有関係別・住宅数・世帯数・世帯人員の推移 | 42 |
| ○住宅の種類・構造・建築の時期別住宅数 | 42 |
| ○都市公園の推移 | 42 |
| ○都市計画区域 | 43 |
| ○道路の推移 | 43 |
| ○橋梁の推移 | 43 |

教育・文化

| | |
|-------------------|----|
| ○幼稚園の現況 | 46 |
| ○幼保連携型認定こども園の現況 | 46 |
| ○幼稚園等の推移 | 46 |
| ○小学校の現況 | 46 |
| ○小学校の推移 | 46 |
| ○小学校の施設状況 | 47 |
| ○児童・生徒の体格の比較 | 48 |
| ○中学校の現況 | 49 |
| ○中学校の推移 | 49 |
| ○中学校の施設状況 | 49 |
| ○中学校卒業後の進路の推移 | 49 |
| ○高等学校の現況 | 50 |
| ○高等学校の推移 | 50 |
| ○高等学校の施設状況 | 50 |
| ○高等学校卒業後の進路の推移 | 51 |
| ○特別支援学校の現況 | 51 |
| ○特別支援学校の推移 | 51 |
| ○特別支援学校の施設状況 | 51 |
| ○文化施設等利用者数の推移 | 52 |
| ○スポーツ施設利用者数の推移 | 52 |
| ○市立図書館蔵書冊数の推移 | 53 |
| ○市立図書館貸出状況（個人）の推移 | 53 |
| ○文化財等 | 53 |

社会福祉・労働

| | |
|-----------------|----|
| ○国民年金受給状況の推移 | 56 |
| ○保育所の現況 | 56 |
| ○保育所の推移 | 56 |
| ○幼保連携型認定こども園の現況 | 56 |
| ○幼保連携型認定こども園の推移 | 56 |

| | |
|--------------------------------|----|
| ○被保護者扶助費等交付状況の推移 | 56 |
| ○国民年金被保険者の推移 | 57 |
| ○児童手当支給状況の推移 | 57 |
| ○母子生活支援施設（能代松原ホーム） 入所者数の推移 | 57 |
| ○子供の数別、母子及び父子 世帯数・世帯人員 | 57 |
| ○身体障がい者数の推移 | 57 |
| ○年齢別男女別高齢者数 | 58 |
| ○老人憩の家（白濤亭）利用者数の推移 | 58 |
| ○保坂福祉会館（松寿園）利用者数の推移 | 58 |
| ○高齢者ふれあい交流施設（ゆっちゃん） 利用者数の推移 | 58 |
| ○養護老人ホーム（松籟荘）入居者数の推移 | 58 |
| ○高齢者交流センター（おとも苑）利用者数の推移 | 59 |
| ○特別養護老人ホーム入居者数の推移 | 59 |
| ○在宅障害者支援施設とらいあんぐるの利用状況 | 59 |
| ○労働災害発生状況の推移 | 59 |
| ○職業紹介の推移 | 60 |
| ○雇用保険受給状況の推移 | 60 |
| ○労働者災害補償保険取扱状況の推移 | 60 |

保健・衛生

| | |
|----------------------|----|
| ○ごみ処理状況の推移 | 64 |
| ○し尿処理状況の推移 | 64 |
| ○公害苦情発生状況の推移 | 64 |
| ○国民健康保険税収入状況の推移 | 66 |
| ○国民健康保険の推移 | 66 |
| ○死因別死亡者数の推移 | 66 |
| ○医療施設の推移 | 67 |
| ○医療関係従事者の推移 | 67 |
| ○年齢階層別死亡者数の推移 | 67 |
| ○斎場使用状況の推移 | 67 |
| ○5大がんの検診受診状況の推移 | 68 |
| ○肺がん喀痰他3検診の検診受診状況の推移 | 68 |
| ○妊婦健診受診状況の推移 | 69 |
| ○乳幼児健診受診状況の推移 | 69 |
| ○予防接種状況の推移 | 70 |
| ○風しんの追加的対策 | 70 |

消費者物価・市民所得

| | |
|-------------------------|----|
| ○産業別市内総生産の推移 | 72 |
| ○市民所得の分配の推移 | 72 |
| ○人口1人当たりの総生産・1人当たりの分配所得 | 73 |

災害・治安・消防・司法

| | |
|-------------------|----|
| ○火災発生状況の推移 | 76 |
| ○原因別火災発生状況の推移 | 76 |
| ○消防力の推移 | 76 |
| ○消防団の推移 | 76 |
| ○救急業務状況の推移 | 77 |
| ○交通事故発生状況の推移 | 77 |
| ○非行少年（ぐ犯少年を除く）の推移 | 77 |
| ○犯罪発生状況の推移 | 77 |

| | |
|-----------------|----|
| ○地方裁判所事件処理状況の推移 | 78 |
| ○家庭裁判所事件処理状況の推移 | 78 |
| ○簡易裁判所事件処理状況の推移 | 78 |

電気・ガス・水道

| | |
|---------------|----|
| ○電灯使用状況の推移 | 80 |
| ○電力使用状況の推移 | 80 |
| ○ガス供給状況の推移 | 80 |
| ○上水道給水状況の推移 | 80 |
| ○公共下水道普及状況の推移 | 81 |

運輸・通信・観光

| | |
|---------------------|----|
| ○能代港階級別入港船舶数の推移 | 84 |
| ○能代港輸出貨物の推移 | 84 |
| ○能代港輸移入貨物の推移 | 84 |
| ○能代港外航・内航別入港船舶数の推移 | 84 |
| ○自動車保有台数の推移 | 85 |
| ○一般乗合バスの運輸状況の推移 | 85 |
| ○鉄道駅別乗車人員・貨物取扱状況の推移 | 85 |
| ○電話普及の推移 | 85 |
| ○能代市観光客数等調べ | 86 |

財政

| | |
|---------------------|----|
| ○一般会計・特別会計決算の推移 | 88 |
| ○一般会計歳入決算額・当初予算額の推移 | 88 |
| ○特別会計決算額・当初予算額の推移 | 88 |
| ○市税負担額の推移 | 88 |
| ○一般会計歳出決算額・当初予算額の推移 | 89 |
| ○税目別市税収入状況の推移 | 89 |

選挙・行政

| | |
|------------------|----|
| ○市長選挙の結果 | 92 |
| ○市議会議員選挙の結果 | 92 |
| ○県知事選挙の結果 | 92 |
| ○県議会議員選挙の結果 | 92 |
| ○衆議院議員選挙の結果 | 92 |
| ○参議院議員選挙の結果 | 92 |
| ○選挙人名簿登録者数の推移 | 92 |
| ○投票区別投票率（能代地区） | 93 |
| ○投票区別投票率（二ツ井地区） | 94 |
| ○投票区別投票率（投票所再編後） | 95 |
| ○市議会本会議開催状況の推移 | 96 |
| ○市議会委員会開催状況の推移 | 96 |
| ○部門別職員数の推移 | 96 |
| ○職種・年齢別職員数 | 96 |

付録

| | |
|-------------------|-----|
| ○歴代市長 | 98 |
| ○歴代副市長 | 98 |
| ○歴代市議会議長 | 98 |
| ○歴代市議会副議長 | 98 |
| ○能代市行政組織図及び職員数の状況 | 100 |
| ○市内主要官公庁等一覧 | 103 |

土地 · 气象

2 土地・気象

市の位置・面積

令和6年1月1日現在

| | | | |
|---------|----------------------------|------------------|--------------------|
| 市役所の所在地 | 上町1番3号 | 東 経 140° 1' 48" | 北 緯 40° 12' 33" |
| 距離 | 東南 27.95 km 西北 36.38 km | | |
| 位置 | 極東 140° 18' 11.82" | 極南 40° 2' 41.19" | 極西 139° 58' 33.57" |
| 面積 | 426.950 k m ² | | |

資料：総務部総務課

土地地目別面積の推移

各年1月1日 単位：千m²

| 年次 | 総面積 | 田 | 畑 | 宅地 | 池沼 | 山林 | 原野 | 雑種地 | その他 |
|-------|---------|--------|--------|--------|-------|--------|--------|-------|---------|
| 平成28年 | 426,950 | 70,956 | 14,790 | 17,422 | 4,127 | 54,354 | 55,405 | 6,457 | 203,439 |
| 29 | 426,950 | 70,945 | 14,768 | 17,428 | 4,125 | 54,352 | 55,290 | 6,517 | 203,525 |
| 30 | 426,950 | 70,751 | 14,437 | 17,452 | 4,125 | 54,752 | 55,045 | 6,538 | 203,850 |
| 31 | 426,950 | 70,867 | 14,602 | 17,468 | 4,125 | 54,668 | 54,446 | 6,555 | 204,219 |
| 令和2年 | 426,950 | 70,850 | 14,507 | 17,373 | 4,124 | 54,620 | 54,419 | 6,551 | 204,506 |
| 3 | 426,950 | 70,536 | 14,414 | 17,506 | 4,124 | 54,540 | 54,586 | 6,542 | 204,702 |
| 4 | 426,950 | 70,382 | 14,399 | 17,367 | 4,127 | 54,481 | 54,655 | 6,553 | 204,986 |
| 5 | 426,950 | 70,165 | 14,373 | 17,565 | 4,127 | 48,192 | 54,556 | 6,555 | 211,417 |

資料：総務部税務課

土地地目別評価額の推移

各年1月1日 単位：千円

| 年次 | 総評価額 | 田 | 畑 | 宅地 | 鉱泉地 | 池沼 | 山林 | 原野 | 雑種地 |
|-------|-------------|-----------|---------|------------|-----|-----|---------|---------|-----------|
| 平成28年 | 109,192,322 | 5,651,605 | 342,359 | 99,436,858 | 124 | 317 | 534,089 | 262,036 | 2,964,934 |
| 29 | 105,259,179 | 5,649,990 | 341,123 | 95,447,840 | 124 | 317 | 534,169 | 261,255 | 3,024,361 |
| 30 | 101,621,668 | 5,637,051 | 337,513 | 91,991,080 | 124 | 318 | 541,513 | 261,593 | 2,852,476 |
| 31 | 99,709,836 | 5,643,811 | 340,012 | 90,068,939 | 124 | 318 | 540,312 | 258,098 | 2,858,222 |
| 令和2年 | 98,247,899 | 5,604,489 | 337,804 | 88,636,003 | 124 | 317 | 539,792 | 257,991 | 2,871,379 |
| 3 | 96,839,172 | 5,623,561 | 336,613 | 87,271,814 | 124 | 317 | 539,275 | 259,021 | 2,808,447 |
| 4 | 95,802,759 | 5,615,003 | 335,879 | 86,131,028 | 124 | 320 | 538,768 | 266,145 | 2,915,492 |
| 5 | 96,141,644 | 5,582,540 | 331,995 | 86,495,848 | 124 | 320 | 538,542 | 259,737 | 2,932,538 |

資料：総務部税務課

地価平均価格・平均変動率の推移

各年7月1日 単位：円

| 年次 | 総 数 | | | 住 宅 地 | | | 宅地見込地 | | | 商 業 地 | | | 準工業地 | | | 工 業 地 | | |
|-------|-------|---------|---------------|-------|---------|---------------|-------|---------|---------------|-------|---------|---------------|-------|---------|---------------|-------|---------|---------------|
| | 地 点 数 | 平 均 価 格 | 平 均 変 動 率 (%) | 地 点 数 | 平 均 価 格 | 平 均 変 動 率 (%) | 地 点 数 | 平 均 価 格 | 平 均 変 動 率 (%) | 地 点 数 | 平 均 価 格 | 平 均 変 動 率 (%) | 地 点 数 | 平 均 価 格 | 平 均 変 動 率 (%) | 地 点 数 | 平 均 価 格 | 平 均 変 動 率 (%) |
| 平成28年 | 12 | 13,900 | △ 4.4 | 7 | 12,200 | △ 3.1 | - | - | - | 4 | 19,500 | △ 6.4 | - | - | - | 1 | 3,600 | △ 5.3 |
| 29 | 12 | 13,400 | △ 3.8 | 7 | 11,800 | △ 3.2 | - | - | - | 4 | 18,500 | △ 5.0 | - | - | - | 1 | 3,500 | △ 2.8 |
| 30 | 12 | 13,000 | △ 3.0 | 7 | 11,600 | △ 17.0 | - | - | - | 4 | 17,700 | △ 4.5 | - | - | - | 1 | 3,300 | △ 5.7 |
| 令和元年 | 12 | 12,700 | △ 2.5 | 7 | 11,500 | △ 1.5 | - | - | - | 4 | 17,000 | △ 4.3 | - | - | - | 1 | 4,100 | - |
| 2 | 12 | 12,400 | △ 2.7 | 7 | 11,300 | △ 1.8 | - | - | - | 4 | 16,300 | △ 4.2 | - | - | - | 1 | 4,000 | △ 2.4 |
| 3 | 12 | 12,100 | △ 2.1 | 7 | 11,200 | △ 1.5 | - | - | - | 4 | 15,800 | △ 3.2 | - | - | - | 1 | 3,950 | △ 1.3 |
| 4 | 12 | 11,900 | △ 1.5 | 7 | 11,100 | △ 0.9 | - | - | - | 4 | 15,300 | △ 2.6 | - | - | - | 1 | 4,050 | 2.5 |
| 5 | 12 | 11,800 | △ 0.8 | 7 | 11,000 | △ 1.0 | - | - | - | 4 | 15,000 | △ 2.0 | - | - | - | 1 | 4,150 | 2.5 |

資料：秋田県地価要覧

農地転用の推移

単位：a

| 年度 | 総数 | | 住宅用地 | | 鉱工業用地 | | 山林 | | 農林漁業用地 | | その他 | |
|-------|----|-------|------|-----|-------|-----|----|----|--------|----|-----|-------|
| | 件数 | 面積 | 件数 | 面積 | 件数 | 面積 | 件数 | 面積 | 件数 | 面積 | 件数 | 面積 |
| 平成28年 | 42 | 688 | 14 | 54 | 9 | 136 | - | - | 1 | 10 | 18 | 488 |
| 29 | 37 | 1,577 | 7 | 49 | 9 | 95 | - | - | 4 | 25 | 17 | 1,408 |
| 30 | 40 | 809 | 14 | 100 | 11 | 444 | - | - | 2 | 73 | 13 | 192 |
| 令和元年 | 21 | 681 | 8 | 35 | 10 | 620 | 0 | 0 | 0 | 0 | 3 | 26 |
| 2 | 34 | 302 | 15 | 60 | 8 | 121 | 0 | 0 | 1 | 21 | 10 | 100 |
| 3 | 30 | 248 | 19 | 135 | 7 | 75 | 0 | 0 | 2 | 8 | 2 | 30 |
| 4 | 39 | 907 | 12 | 95 | 16 | 360 | 0 | 0 | 4 | 75 | 7 | 377 |
| 5 | 23 | 1,138 | 5 | 36 | 7 | 972 | 0 | 0 | 2 | 9 | 9 | 121 |

資料：農委事務局

気象の推移

| 年次 | 気温 (°C) | | | 風速 (m/秒) | | 降水量 (mm) | | 平均湿度 (%) | 天気日数 | | | |
|--------|---------|------|------|----------|------|----------|-------|----------|------|----|-----|----|
| | 平均 | 最高 | 最低 | 最大 | 最多風向 | 降水量 | 最大日量 | | 晴 | 曇 | 雨 | 雪 |
| 平成28年 | 11.9 | 36.1 | -5.5 | 15.9 | 東 | 1,240.0 | 68.5 | 67 | 133 | 57 | 123 | 53 |
| 29 | 11.3 | 35.1 | -9.4 | 15.1 | 東 | 1,683.0 | 81.0 | 59 | 121 | 38 | 138 | 68 |
| 30 | 11.7 | 36.4 | -9.2 | 16.4 | 東 | 1,633.0 | 93.5 | 70 | 126 | 65 | 122 | 52 |
| 令和元年 | 12.3 | 38.3 | -6.4 | 15.2 | 東 | 1,118.0 | 62.0 | 67 | 143 | 48 | 119 | 55 |
| 2 | 12.3 | 37.7 | -7.6 | 15.7 | 東 | 1,528.0 | 66.0 | 71 | 118 | 55 | 151 | 42 |
| 3 | 12.3 | 36.8 | -6.9 | 20.1 | 東 | 1,577.0 | 59.5 | 75 | 143 | 45 | 136 | 41 |
| 4 | 12.1 | 34.9 | -6.8 | 29.5 | 西 | 1,504.0 | 76.0 | 75 | 140 | 79 | 97 | 49 |
| 5 | 13.2 | 38.4 | -9.0 | 27.9 | 西北西 | 1,765.5 | 180.0 | 79 | 144 | 66 | 114 | 41 |
| 令和5年1月 | 0.5 | 11.6 | -9.0 | 26.7 | | 47.0 | 5.5 | 70 | 2 | 9 | 4 | 16 |
| 2 | 0.9 | 12.1 | -6.1 | 27.9 | | 46.5 | 7.0 | 74 | 2 | 11 | 5 | 10 |
| 3 | 6.9 | 23.9 | -2.4 | 17.0 | | 52.0 | 14.0 | 71 | 18 | 5 | 8 | - |
| 4 | 10.7 | 21.8 | 0.4 | 21.3 | | 138.0 | 56.0 | 71 | 13 | 6 | 11 | - |
| 5 | 14.6 | 27.3 | 4.0 | 18.2 | | 175.0 | 90.0 | 81 | 18 | 4 | 9 | - |
| 6 | 20.6 | 30.6 | 10.5 | 17.0 | | 107.5 | 42.0 | 85 | 14 | 4 | 12 | - |
| 7 | 24.4 | 33.6 | 17.6 | 16.5 | | 300.0 | 180.0 | 90 | 15 | 5 | 11 | - |
| 8 | 28.9 | 38.4 | 21.7 | 17.9 | | 8.5 | 3.5 | 81 | 28 | - | 3 | - |
| 9 | 23.3 | 33.3 | 13.3 | 18.8 | | 209.5 | 67.5 | 86 | 15 | 4 | 11 | - |
| 10 | 14.9 | 24.7 | 6.6 | 23.0 | | 264.0 | 65.0 | 80 | 13 | 3 | 15 | - |
| 11 | 9.6 | 23.4 | -1.0 | 23.7 | | 286.0 | 54.5 | 79 | 4 | 6 | 17 | - |
| 12 | 3.1 | 15.4 | -3.8 | 26.0 | | 131.5 | 13.0 | 78 | 2 | 9 | 8 | 12 |

資料：能代山本広域消防本部

年別・月別平均気温の推移

単位：°C

| 年次 | 1月 | 2月 | 3月 | 4月 | 5月 | 6月 | 7月 | 8月 | 9月 | 10月 | 11月 | 12月 |
|-------|------|------|-----|------|------|------|------|------|------|------|-----|-----|
| 平成28年 | 0.8 | 0.9 | 4.5 | 9.3 | 16.2 | 18.7 | 22.6 | 25.5 | 21.2 | 13.3 | 6.0 | 3.3 |
| 29 | 0.3 | 0.9 | 3.4 | 9.5 | 15.4 | 16.9 | 24.2 | 23.6 | 19.2 | 13.1 | 7.8 | 1.5 |
| 30 | 0.2 | -0.9 | 4.7 | 9.4 | 14.6 | 18.7 | 24.2 | 23.7 | 20.0 | 14.6 | 8.5 | 2.6 |
| 令和元年 | 0.6 | 1.2 | 4.7 | 8.8 | 16.2 | 19.2 | 23.5 | 25.7 | 21.4 | 15.5 | 7.5 | 3.2 |
| 2 | 1.9 | 2.2 | 5.7 | 8.1 | 14.6 | 20.3 | 22.4 | 25.4 | 22.1 | 14.0 | 8.8 | 1.8 |
| 3 | -0.5 | 1.1 | 6.3 | 9.3 | 14.8 | 19.9 | 25.4 | 24.6 | 20.3 | 14.2 | 9.8 | 2.6 |
| 4 | -0.2 | 0.3 | 4.2 | 0.0 | 15.6 | 18.9 | 24.6 | 24.2 | 21.5 | 13.9 | 9.4 | 2.4 |
| 5 | 0.5 | 0.9 | 6.9 | 10.7 | 14.6 | 20.6 | 24.4 | 28.9 | 23.3 | 14.9 | 9.6 | 3.1 |

資料：能代山本広域消防本部

年別・月別降水量の推移

単位：mm

| 年次 | 1月 | 2月 | 3月 | 4月 | 5月 | 6月 | 7月 | 8月 | 9月 | 10月 | 11月 | 12月 |
|-------|-------|-------|-------|-------|-------|-------|-------|-------|-------|-------|-------|-------|
| 平成28年 | 68.5 | 112.0 | 83.0 | 112.5 | 95.0 | 72.0 | 103.0 | 91.5 | 118.0 | 138.0 | 100.0 | 146.0 |
| 29 | 131.5 | 144.0 | 57.5 | 108.5 | 74.5 | 165.5 | 164.0 | 151.5 | 193.0 | 178.0 | 165.0 | 150.0 |
| 30 | 69.0 | 74.5 | 97.0 | 104.0 | 201.5 | 131.5 | 143.0 | 252.0 | 146.0 | 182.5 | 93.0 | 139.0 |
| 令和元年 | 82.5 | 45.5 | 47.0 | 44.0 | 39.5 | 94.5 | 51.5 | 164.5 | 71.0 | 200.0 | 92.0 | 186.0 |
| 2 | 125.5 | 120.5 | 99.0 | 126.0 | 63.0 | 91.5 | 132.5 | 134.5 | 230.5 | 141.5 | 165.5 | 98.0 |
| 3 | 104.5 | 72.0 | 117.5 | 118.0 | 191.0 | 74.0 | 90.0 | 148.5 | 77.0 | 172.5 | 222.0 | 190.0 |
| 4 | 178.5 | 49.0 | 109.0 | 31.5 | 78.0 | 137.0 | 90.0 | 413.0 | 64.0 | 103.5 | 135.5 | 115.0 |
| 5 | 47.0 | 46.5 | 52.0 | 138.0 | 175.0 | 107.5 | 300.0 | 8.5 | 209.5 | 264.0 | 286.0 | 131.5 |

資料：能代山本広域消防本部

人 口

世帯数・人口の推移

各年3月31日

| 年次 | 世帯数 | | | 人口 | | | | | 女100に 対する 男の割合 | 一世帯 当り 平均 | 人口密度 (1km ² 当り) |
|-------|--------|-------|------------|--------|--------|--------|---------|------------|----------------------|-----------------|----------------------------------|
| | 総数 | 増減 | 前年比 (%) | 総数 | 男 | 女 | 増減 | 前年比 (%) | | | |
| 昭和40年 | 14,041 | - | - | 65,453 | 31,392 | 34,061 | - | - | 92.2% | 4.7 | 267.3 |
| | 4,115 | - | - | 19,873 | 9,687 | 10,186 | - | - | 95.1% | 4.8 | ... |
| 45 | 15,396 | - | - | 61,011 | 28,790 | 32,221 | - | - | 89.4% | 4.0 | 249.1 |
| | 4,274 | - | - | 18,123 | 8,747 | 9,376 | - | - | 93.3% | 4.2 | ... |
| 50 | 15,967 | - | - | 59,485 | 28,210 | 31,275 | - | - | 90.2% | 3.7 | 242.9 |
| | 4,201 | - | - | 16,798 | 8,064 | 8,734 | - | - | 92.3% | 4.0 | 93.2 |
| 55 | 17,148 | - | - | 60,875 | 29,020 | 31,855 | - | - | 91.1% | 3.5 | 248.1 |
| | 4,216 | - | - | 16,162 | 7,738 | 8,424 | - | - | 91.9% | 3.8 | 89.7 |
| 60 | 17,733 | - | - | 59,786 | 28,373 | 31,413 | - | - | 90.3% | 3.4 | 243.7 |
| | 4,184 | - | - | 15,237 | 7,261 | 7,976 | - | - | 91.0% | 3.6 | 84.6 |
| 平成2年 | 18,056 | - | - | 57,037 | 26,936 | 30,101 | - | - | 89.5% | 3.2 | 232.5 |
| | 4,147 | - | - | 14,239 | 6,765 | 7,474 | - | - | 90.5% | 3.4 | 78.4 |
| 7 | 18,926 | - | - | 56,023 | 26,477 | 29,546 | - | - | 89.6% | 3.0 | 228.3 |
| | 4,091 | - | - | 13,470 | 6,371 | 7,099 | - | - | 89.7% | 3.3 | 74.2 |
| 12 | 19,652 | - | - | 54,454 | 25,704 | 28,750 | - | - | 89.4% | 2.8 | 222.0 |
| | 4,116 | - | - | 12,580 | 5,937 | 6,643 | - | - | 89.4% | 3.1 | 69.3 |
| 17 | 20,213 | - | - | 52,792 | 24,790 | 28,002 | - | - | 88.5% | 2.6 | 215.2 |
| | 4,151 | - | - | 11,781 | 5,526 | 6,255 | - | - | 88.3% | 2.8 | 64.9 |
| 22 | 24,542 | - | - | 60,578 | 28,245 | 32,333 | - | - | 87.4% | 2.5 | 142.0 |
| 27 | 24,666 | - | - | 56,592 | 26,182 | 30,410 | - | - | 86.1% | 2.3 | 132.5 |
| 28 | 24,618 | △ 48 | △ 0.2 | 55,784 | 25,860 | 29,924 | △ 808 | △ 1.4 | 86.4% | 2.3 | 130.7 |
| 29 | 24,585 | △ 33 | △ 0.1 | 54,887 | 25,417 | 29,470 | △ 897 | △ 1.6 | 86.2% | 2.2 | 128.6 |
| 30 | 24,444 | △ 141 | △ 0.6 | 53,808 | 24,899 | 28,909 | △ 1,079 | △ 2.0 | 86.1% | 2.2 | 126.0 |
| 31 | 24,367 | △ 77 | △ 0.3 | 52,819 | 24,418 | 28,401 | △ 989 | △ 1.9 | 86.0% | 2.2 | 123.7 |
| 令和2年 | 24,256 | △ 111 | △ 0.5 | 51,894 | 23,984 | 27,910 | △ 925 | △ 1.8 | 85.9% | 2.1 | 121.5 |
| 3 | 24,238 | △ 18 | △ 0.1 | 51,003 | 23,594 | 27,409 | △ 891 | △ 1.7 | 86.1% | 2.1 | 119.5 |
| 4 | 24,165 | △ 73 | △ 0.3 | 50,012 | 23,171 | 26,841 | △ 991 | △ 2.0 | 86.3% | 2.1 | 117.1 |
| 5 | 24,070 | △ 95 | △ 0.4 | 48,948 | 22,707 | 26,241 | △ 1,064 | △ 2.1 | 86.5% | 2.0 | 114.6 |

注：平成17年以前は上段：旧能代市、下段：旧二ツ井町

資料：市民福祉部市民保険課

外国人住民人口の推移

各年3月31日

| 年次 | 総数 | 韓国・朝鮮 | 中国 | フィリピン | イラン | アメリカ | オーストラリア | その他 |
|------|-----|-------|-----|-------|-----|------|---------|-----|
| 平成2年 | 55 | 37 | 3 | 7 | 1 | 4 | 3 | - |
| | - | - | - | - | - | - | - | - |
| 7 | 97 | 35 | 15 | 38 | 1 | 4 | 1 | 3 |
| | 11 | 5 | - | 3 | - | 1 | 1 | 1 |
| 12 | 196 | 26 | 99 | 46 | 1 | 2 | - | 22 |
| | 26 | 5 | 13 | 5 | - | - | - | 3 |
| 17 | 269 | 21 | 171 | 51 | 1 | 2 | - | 23 |
| | 70 | - | 64 | 3 | - | 1 | - | 2 |
| 22 | 263 | 18 | 184 | 47 | 1 | 2 | - | 11 |
| 27 | 178 | 17 | 90 | 46 | 1 | 3 | - | 21 |
| 28 | 163 | 16 | 63 | 52 | 1 | 3 | - | 28 |
| 29 | 198 | 16 | 67 | 61 | 1 | 3 | - | 50 |
| 30 | 209 | 17 | 64 | 78 | 1 | 3 | - | 46 |
| 31 | 216 | 15 | 67 | 70 | 1 | 5 | - | 58 |
| 令和2年 | 254 | 14 | 85 | 68 | 1 | 7 | - | 79 |
| 3 | 239 | 14 | 77 | 65 | 1 | 3 | - | 79 |
| 4 | 215 | 13 | 67 | 60 | 1 | 4 | - | 70 |
| 5 | 246 | 13 | 71 | 65 | 1 | 5 | - | 91 |

注：二ツ井町地域分は国別等の集計をしていない

資料：市民福祉部市民保険課

人口動態の推移

| 年次 | 自 然 動 態 | | | 社 会 動 態 | | |
|-------|---------|-------|-------|---------|-------|-------|
| | 出 生 | 死 亡 | 増 減 | 転 入 等 | 転 出 等 | 増 減 |
| 昭和55年 | 760 | 465 | 295 | 2,325 | 2,544 | △ 219 |
| | 173 | 115 | 58 | 511 | 781 | △ 270 |
| 60 | 583 | 481 | 102 | 1,937 | 2,522 | △ 585 |
| | 144 | 140 | 4 | 408 | 528 | △ 120 |
| 平成2年 | 421 | 537 | △ 116 | 1,908 | 2,212 | △ 304 |
| | 107 | 126 | △ 19 | 327 | 462 | △ 135 |
| 7 | 436 | 502 | △ 66 | 1,806 | 1,960 | △ 154 |
| | 92 | 150 | △ 58 | 276 | 376 | △ 100 |
| 12 | 414 | 536 | △ 122 | 1,743 | 1,834 | △ 91 |
| | 56 | 150 | △ 94 | 252 | 324 | △ 72 |
| 17 | 344 | 609 | △ 265 | 1,463 | 1,758 | △ 295 |
| | 45 | 166 | △ 121 | 195 | 272 | △ 77 |
| 22 | 357 | 778 | △ 421 | 1,262 | 1,522 | △ 260 |
| 27 | 259 | 889 | △ 630 | 1,250 | 1,425 | △ 175 |
| 28 | 257 | 916 | △ 659 | 1,245 | 1,524 | △ 279 |
| 29 | 237 | 972 | △ 735 | 1,256 | 1,494 | △ 238 |
| 30 | 233 | 962 | △ 729 | 1,135 | 1,420 | △ 285 |
| 31 | 213 | 960 | △ 747 | 1,176 | 1,407 | △ 231 |
| 令和2年 | 219 | 821 | △ 602 | 1,032 | 1,304 | △ 272 |
| 3 | 211 | 1,007 | △ 796 | 1,053 | 1,269 | △ 216 |
| 4 | 174 | 1,082 | △ 908 | 1,194 | 1,330 | △ 136 |
| 5 | 150 | 1,048 | △ 898 | 1,162 | 1,283 | △ 121 |
| 5年1月 | 11 | 102 | △ 91 | 57 | 56 | 1 |
| 2 | 11 | 92 | △ 81 | 56 | 88 | △ 32 |
| 3 | 18 | 92 | △ 74 | 257 | 385 | △ 128 |
| 4 | 9 | 83 | △ 74 | 181 | 195 | △ 14 |
| 5 | 14 | 93 | △ 79 | 60 | 90 | △ 30 |
| 6 | 17 | 71 | △ 54 | 82 | 65 | 17 |
| 7 | 8 | 62 | △ 54 | 104 | 77 | 27 |
| 8 | 11 | 94 | △ 83 | 69 | 65 | 4 |
| 9 | 20 | 96 | △ 76 | 84 | 57 | 27 |
| 10 | 10 | 88 | △ 78 | 80 | 84 | △ 4 |
| 11 | 11 | 87 | △ 76 | 59 | 60 | △ 1 |
| 12 | 10 | 88 | △ 78 | 73 | 61 | 12 |

注：平成17年以前は上段：旧能代市、下段：旧二ツ井町

資料：市民福祉部市民保険課

婚姻・離婚件数の推移

| 年次 | 婚姻 | 離婚 |
|-------|-----|----|
| 平成25年 | 163 | 93 |
| 26 | 170 | 81 |
| 27 | 164 | 85 |
| 28 | 175 | 76 |
| 29 | 158 | 80 |
| 30 | 148 | 68 |
| 令和元年 | 160 | 65 |
| 2 | 120 | 66 |
| 3 | 113 | 73 |

資料：秋田県衛生統計年鑑

町丁大字所管区域別、世帯数・人口

令和5年3月31日

| 町丁大字名 | 世帯数 | 人口 | 町丁大字名 | 世帯数 | 人口 |
|----------------|---------------|---------------|---------------|--------------|--------------|
| 市合計 | 24,070 | 48,948 | | | |
| 本庁所管区域計 | 9,925 | 18,965 | | | |
| 上町 | 117 | 189 | 字東赤沼 | 34 | 67 |
| 万町 | 164 | 285 | 字上柳 | 108 | 237 |
| 日吉町 | 197 | 370 | 字下内崎 | 70 | 155 |
| 御指南町 | 113 | 239 | 字下悪戸 | 24 | 65 |
| 富町 | 167 | 287 | 字中悪戸 | 10 | 29 |
| 島町 | 94 | 172 | 字仁井田白山 | 74 | 162 |
| 東町 | 139 | 257 | 字悪戸 | 70 | 163 |
| 大町 | 116 | 208 | 字機織轆ノ目 | 269 | 601 |
| 川反町 | 116 | 244 | 字下関 | 24 | 54 |
| 浜通町 | 56 | 107 | 字中関 | 13 | 24 |
| 清助町 | 189 | 341 | 字一本木 | 98 | 253 |
| 大手町 | 147 | 281 | 字宮ノ前 | 105 | 221 |
| 盤若町 | 80 | 151 | 字中嶋 | 23 | 36 |
| 末広町 | 278 | 528 | 字上関 | 2 | 3 |
| 景林町 | 235 | 407 | 坂形 | 87 | 182 |
| 西通町 | 203 | 347 | 比八田 | 43 | 94 |
| 柳町 | 141 | 257 | 外荒巻 | 12 | 33 |
| 住吉町 | 326 | 568 | 隣所管区域計 | 3,322 | 7,040 |
| 栄町 | 287 | 529 | 字鳳凰岱 | 212 | 473 |
| 通町 | 86 | 164 | 字昇平岱 | 305 | 607 |
| 若松町 | 124 | 242 | 字芝童森 | 62 | 142 |
| 追分町 | 56 | 100 | 字不老岱 | 67 | 163 |
| 元町 | 246 | 383 | 字臥竜山 | 26 | 57 |
| 南元町 | 160 | 256 | 字沼ノ上 | 53 | 110 |
| 明治町 | 210 | 368 | 字仙遊長根 | 24 | 50 |
| 中和一丁目 | 231 | 481 | 字南陽崎 | 51 | 108 |
| 中和二丁目 | 232 | 408 | 字寿域長根 | 553 | 1,104 |
| 緑町 | 174 | 264 | 字長崎 | 231 | 486 |
| 出戸本町 | 316 | 668 | 字田子向 | 290 | 574 |
| 花園町 | 196 | 355 | 字松長布 | 259 | 570 |
| 青葉町 | 194 | 336 | 字十洲崎 | 51 | 104 |
| 昭南町 | 144 | 251 | 字坊ヶ崎 | 145 | 361 |
| 松美町 | 218 | 420 | 字下野 | 45 | 90 |
| 萩の台 | 14 | 33 | 字上古川布 | 6 | 14 |
| 能代町字日和山下 | 37 | 65 | 字下瀬 | 150 | 343 |
| " 字中川原 | 446 | 815 | 字下柳 | 78 | 184 |
| " 字赤沼 | 222 | 427 | 字中柳 | 70 | 178 |
| " 字悪土 | 4 | 19 | 字大内田 | 150 | 315 |
| 字砂留山 | 74 | 146 | 字袖又 | 8 | 17 |
| 字鳥小屋 | 359 | 709 | 字大塚 | 34 | 47 |
| 字後谷地 | 83 | 156 | 字高塚 | 89 | 163 |
| 字出戸後 | 13 | 23 | 字新山前 | 249 | 581 |
| 字彩霞長根 | 256 | 480 | 字戸川向 | 1 | 3 |
| 字豊祥岱 | 178 | 375 | 字塩干田 | 15 | 30 |
| 字藤山 | 171 | 384 | 字塩干田前 | 3 | 10 |
| 字東大瀬 | 100 | 203 | 字田屋 | 26 | 60 |
| 字西大瀬 | 133 | 297 | 字柏子所 | 27 | 54 |
| 字大瀬儘下 | 706 | 1,373 | 字古屋布 | 1 | 1 |
| 字養蚕 | 97 | 188 | 字九郎左工門笹台 | 2 | 2 |
| 字養蚕脇 | 104 | 206 | 字上谷地 | 1 | 1 |
| 字西赤沼 | 110 | 224 | 字腹鞆ノ沢 | 38 | 38 |

町丁大字所管区域別、世帯数・人口（つづき）

令和5年3月31日

| 町丁大字名 | 世帯数 | 人口 | 町丁大字名 | 世帯数 | 人口 |
|-----------------|--------------|--------------|---------------|--------------|--------------|
| 向能代所管区域計 | 3,589 | 7,642 | 二ツ井地域計 | 3,224 | 6,610 |
| 向能代 | 693 | 1,434 | 麻生 | 127 | 284 |
| 落合 | 2,142 | 4,502 | 小繋 | 93 | 206 |
| 須田 | 73 | 150 | 荷上場 | 403 | 796 |
| 竹生 | 144 | 318 | 二ツ井 | 1,493 | 3,000 |
| 磐 | 73 | 183 | 茹又石 | 6 | 13 |
| 比八田字十二ヶ村 | 55 | 132 | 種 | 191 | 411 |
| 真壁地 | 130 | 252 | 梅内 | 169 | 370 |
| 吹越 | 43 | 101 | 仁鮎 | 320 | 639 |
| 荷八田 | 63 | 150 | 小掛 | 93 | 202 |
| 朴瀬 | 146 | 354 | 濁川 | 3 | 3 |
| その他の向能代所管区域 | 27 | 66 | 田代 | 57 | 107 |
| | | | 切石 | 269 | 579 |
| 扇淵所管区域計 | 861 | 1,867 | 富根地域計 | 507 | 1,085 |
| 鍼淵 | 557 | 1,185 | 駒形 | 45 | 98 |
| 扇田 | 304 | 682 | 飛根 | 462 | 987 |
| 檜山所管区域計 | 376 | 816 | | | |
| 田床内 | 10 | 20 | | | |
| 檜山 | 195 | 410 | | | |
| 中沢 | 49 | 124 | | | |
| 大森 | 20 | 45 | | | |
| 母体 | 102 | 217 | | | |
| 鶴形所管区域計 | 245 | 549 | | | |
| 字鶴形 | 101 | 223 | | | |
| その他の鶴形所管区域 | 144 | 326 | | | |
| 浅内所管区域計 | 1,418 | 3,079 | | | |
| 河戸川 | 735 | 1,608 | | | |
| 浅内 | 683 | 1,471 | | | |
| 常盤所管区域計 | 603 | 1,295 | | | |
| 久喜沢 | 81 | 176 | | | |
| 槐 | 61 | 130 | | | |
| 常盤 | 319 | 687 | | | |
| 外割田 | 25 | 44 | | | |
| 天内 | 62 | 144 | | | |
| その他の常盤所管区域 | 55 | 114 | | | |

資料：市民福祉部市民保険課

国勢調査の世帯数・人口の推移

各年10月1日

| 年次 | 世帯数 | | 人口 | | | |
|--------|--------|-------|----------|----------|----------|---------|
| | 総数 | 増減 | 総数 | 男 | 女 | 増減 |
| 大正 9 年 | 3,579 | - | 17,826 | 8,551 | 9,275 | - |
| | (…) | (-) | (39,360) | (19,155) | (20,205) | (-) |
| | … | … | … | … | … | … |
| 1 4 | 4,334 | 755 | 22,007 | … | … | 4,181 |
| | (…) | (…) | (43,612) | (21,384) | (22,228) | (4,252) |
| | … | … | … | … | … | … |
| 昭和 5 年 | 4,576 | 242 | 23,824 | 11,527 | 12,297 | 1,817 |
| | (…) | (…) | (45,935) | (22,338) | (23,597) | (2,323) |
| | … | … | … | … | … | … |
| 1 0 | 4,879 | 303 | 25,756 | 12,316 | 13,440 | 1,932 |
| | (…) | (…) | (49,225) | (23,812) | (25,413) | (3,290) |
| | … | … | … | … | … | … |
| 1 5 | 6,844 | 1,965 | 37,054 | 18,014 | 19,040 | 11,298 |
| | (…) | (…) | (50,144) | (24,444) | (25,700) | (919) |
| | … | … | … | … | … | … |
| 2 0 | 9,221 | 2,377 | 46,416 | 22,233 | 24,183 | 9,362 |
| | (…) | (…) | (59,445) | (28,583) | (30,862) | (9,301) |
| | … | … | … | … | … | … |
| 2 5 | 9,489 | 268 | 49,027 | 23,741 | 25,286 | 2,611 |
| | (…) | (…) | (62,650) | (30,454) | (32,196) | (3,205) |
| | … | … | … | … | … | … |
| 3 0 | 11,820 | 2,331 | 63,421 | 30,569 | 32,852 | 14,394 |
| | (…) | (…) | (64,183) | (30,924) | (33,259) | (1,533) |
| | 3,647 | - | 20,364 | 9,954 | 10,410 | - |
| 3 5 | 12,978 | 1,158 | 63,002 | 29,717 | 33,285 | △ 419 |
| | 3,877 | 230 | 19,720 | 9,414 | 10,306 | △ 644 |
| 4 0 | 14,166 | 1,188 | 61,921 | 29,302 | 32,619 | △ 1,081 |
| | 4,079 | 202 | 18,655 | 8,895 | 9,760 | △ 1,065 |
| 4 5 | 15,114 | 948 | 59,795 | 28,147 | 31,648 | △ 2,126 |
| | 4,162 | 83 | 17,216 | 8,158 | 9,058 | △ 1,439 |
| 5 0 | 16,098 | 984 | 59,215 | 28,074 | 31,141 | △ 580 |
| | 4,179 | 17 | 15,962 | 7,474 | 8,488 | △ 1,254 |
| 5 5 | 17,160 | 1,062 | 60,674 | 28,778 | 31,896 | 1,459 |
| | 4,144 | △ 35 | 15,354 | 7,159 | 8,195 | △ 608 |
| 6 0 | 17,342 | 182 | 59,170 | 27,815 | 31,355 | △ 1,504 |
| | 4,085 | △ 59 | 14,479 | 6,721 | 7,758 | △ 875 |
| 平成 2 年 | 17,442 | 100 | 55,915 | 26,091 | 29,824 | △ 3,255 |
| | 4,012 | △ 73 | 13,601 | 6,330 | 7,271 | △ 878 |
| 7 | 18,281 | 839 | 55,009 | 25,742 | 29,267 | △ 906 |
| | 3,935 | △ 77 | 12,807 | 5,948 | 6,859 | △ 794 |
| 1 2 | 18,814 | 533 | 53,266 | 24,886 | 28,380 | △ 1,743 |
| | 3,930 | △ 5 | 11,971 | 5,559 | 6,412 | △ 836 |
| 1 7 | 19,249 | 435 | 51,703 | 24,001 | 27,702 | △ 1,563 |
| | 3,889 | △ 41 | 11,155 | 5,139 | 6,016 | △ 816 |
| 2 2 | 19,116 | △ 133 | 48,939 | 22,654 | 26,285 | △ 2,764 |
| | 3,690 | △ 199 | 10,145 | 4,625 | 5,520 | △ 1,010 |
| 2 7 | 18,920 | △ 196 | 45,811 | 21,096 | 24,715 | △ 3,128 |
| | 3,451 | △ 239 | 8,919 | 4,074 | 4,845 | △ 1,226 |
| 令和 2 年 | 17,964 | △ 956 | 42,117 | 19,323 | 22,794 | △ 3,694 |
| | 3,227 | △ 224 | 7,851 | 3,609 | 4,242 | △ 1,068 |

注：() は昭和55年10月1日現在の市の境域に基づいて組替えた数値

資料：国勢調査

上段：旧能代市、下段：旧二ツ井町

年齢・男女別配偶関係

令和2年10月1日

| 区 分 | 男 | | | | | 女 | | | | |
|--------|--------|-------|--------|-----|-----|--------|-------|--------|-------|-------|
| | 総 数 | 未 婚 | 有配偶 | 死 別 | 離 別 | 総 数 | 未 婚 | 有配偶 | 死 別 | 離 別 |
| 総 数 | 17,393 | 4,846 | 10,592 | 751 | 942 | 20,951 | 3,416 | 10,613 | 4,800 | 1,687 |
| | 3,350 | 921 | 2,015 | 197 | 190 | 4,024 | 532 | 2,079 | 1,118 | 249 |
| 15～19歳 | 832 | 831 | 1 | - | - | 772 | 772 | - | - | - |
| | 112 | 111 | 1 | - | - | 108 | 108 | - | - | - |
| 20～24 | 566 | 517 | 34 | - | 2 | 526 | 477 | 38 | 1 | 7 |
| | 85 | 79 | 6 | - | - | 53 | 49 | 4 | - | - |
| 25～29 | 646 | 465 | 163 | - | 8 | 616 | 346 | 235 | - | 19 |
| | 81 | 70 | 10 | - | 1 | 77 | 56 | 18 | - | 3 |
| 30～34 | 784 | 426 | 326 | - | 17 | 734 | 292 | 383 | 1 | 48 |
| | 126 | 90 | 31 | - | 3 | 103 | 54 | 40 | - | 9 |
| 35～39 | 1,005 | 414 | 514 | 2 | 56 | 952 | 258 | 590 | 5 | 86 |
| | 176 | 99 | 64 | - | 13 | 146 | 54 | 81 | 2 | 8 |
| 40～44 | 1,329 | 434 | 801 | 5 | 68 | 1,262 | 252 | 852 | 10 | 138 |
| | 174 | 84 | 80 | - | 7 | 165 | 40 | 101 | 3 | 19 |
| 45～49 | 1,417 | 390 | 912 | 8 | 91 | 1,425 | 233 | 973 | 21 | 176 |
| | 178 | 69 | 92 | 3 | 13 | 198 | 43 | 122 | 7 | 25 |
| 50～54 | 1,383 | 401 | 840 | 11 | 110 | 1,389 | 217 | 956 | 26 | 178 |
| | 212 | 71 | 116 | 1 | 21 | 243 | 40 | 169 | 4 | 30 |
| 55～59 | 1,342 | 289 | 892 | 19 | 128 | 1,433 | 139 | 1,012 | 65 | 195 |
| | 281 | 84 | 167 | 3 | 26 | 273 | 23 | 199 | 15 | 34 |
| 60～64 | 1,470 | 239 | 1,055 | 32 | 122 | 1,601 | 112 | 1,130 | 136 | 211 |
| | 335 | 65 | 225 | 9 | 35 | 343 | 23 | 257 | 27 | 35 |
| 65～69 | 1,704 | 219 | 1,266 | 56 | 140 | 1,978 | 81 | 1,330 | 305 | 228 |
| | 400 | 57 | 287 | 23 | 26 | 420 | 13 | 303 | 55 | 45 |
| 70～74 | 1,830 | 139 | 1,409 | 134 | 118 | 2,159 | 81 | 1,299 | 558 | 187 |
| | 381 | 29 | 308 | 15 | 27 | 427 | 13 | 302 | 88 | 17 |
| 75～79 | 1,180 | 46 | 977 | 89 | 49 | 1,845 | 49 | 907 | 732 | 110 |
| | 260 | 11 | 210 | 27 | 9 | 382 | 4 | 193 | 165 | 13 |
| 80～84 | 958 | 24 | 761 | 135 | 23 | 1,695 | 44 | 597 | 949 | 54 |
| | 253 | 1 | 209 | 35 | 7 | 452 | 7 | 190 | 240 | 7 |
| 85歳以上 | 947 | 12 | 641 | 260 | 10 | 2,564 | 63 | 311 | 1,991 | 50 |
| | 296 | 1 | 209 | 81 | 2 | 634 | 5 | 100 | 512 | 4 |

注：総数には配偶関係「不詳」を含む

資料：国勢調査

上段：旧能代市、下段：旧二ツ井町

人口集中地区の推移

各年10月1日

| 年 次 | 人 口 | | | | 面 積 (km ²) | | 人口密度(1km ² 当たり) | |
|-------|--------|-----------|---------|---------|------------------------|-----------|----------------------------|-----------|
| | 総 数 | D . I . D | | | 市全域 | D . I . D | 市全域 | D . I . D |
| | | 人 口 | 増減数 | 増減率(%) | | | | |
| 昭和35年 | 63,002 | 32,672 | - | - | 244.91 | 4.1 | 257.0 | 7,969.0 |
| 40 | 61,921 | 30,826 | △ 1,846 | △ 5.7% | 244.91 | 3.5 | 252.8 | 8,807.0 |
| 45 | 59,795 | 27,361 | △ 3,465 | △ 11.2% | 244.91 | 4.0 | 244.2 | 6,840.3 |
| 50 | 59,215 | 28,226 | 865 | 3.2% | 244.91 | 4.8 | 241.8 | 5,880.4 |
| 55 | 60,674 | 28,112 | △ 114 | △ 0.4% | 245.32 | 5.1 | 247.3 | 5,514.1 |
| 60 | 59,170 | 30,515 | 2,403 | 8.5% | 246.33 | 6.6 | 240.2 | 4,623.5 |
| 平成2年 | 55,915 | 28,681 | △ 1,834 | △ 6.0% | 245.36 | 7.2 | 227.9 | 3,983.5 |
| 7 | 55,009 | 28,209 | △ 472 | △ 1.6% | 245.35 | 7.2 | 224.2 | 3,917.9 |
| 12 | 53,266 | 23,118 | △ 5,091 | △ 18.0% | 245.25 | 5.7 | 217.2 | 4,020.5 |
| 17 | 51,703 | 21,938 | △ 1,180 | △ 5.1% | 245.34 | 5.7 | 210.7 | 3,822.0 |
| 22 | 59,084 | 20,382 | △ 1,556 | △ 7.1% | 426.74 | 5.7 | 138.5 | 3,563.3 |
| 27 | 54,730 | 19,104 | △ 1,278 | △ 6.3% | 426.95 | 5.6 | 128.2 | 3,399.3 |
| 令和2年 | 49,968 | 17,269 | △ 1,835 | △ 9.6% | 426.95 | 5.4 | 116.3 | 3,215.8 |

注：人口集中地区(D . I . D)は人口密度の高い国勢調査区(人口密度1Km²当たり約4,000人以上)が

資料：国勢調査

市町村内で互いに隣接して5,000人以上の地域を構成している国勢調査区の集まりをいう

平成2年と平成7年の市全域の面積は、一部境界未定のため、総務庁で推計した面積である

昼間人口の推移

各年10月1日

| 種 別 | 平成 7 年 | 1 2 | 1 7 | 2 2 | 2 7 | 令和 2 年 |
|------|--------|--------|--------|--------|--------|--------|
| | 夜間人口 | 55,009 | 53,263 | 51,696 | | |
| 流出人口 | 12,807 | 11,971 | 11,155 | 59,084 | 54,730 | 49,968 |
| | 2,326 | 2,670 | 2,907 | | | |
| 就業者 | 1,953 | 1,867 | 1,925 | 3,172 | 3,267 | 3,151 |
| | 2,115 | 2,493 | 2,721 | | | |
| 通学者 | 1,598 | 1,553 | 1,662 | 2,932 | 2,990 | 2,876 |
| | 211 | 177 | 186 | | | |
| 流入人口 | 355 | 314 | 263 | 240 | 277 | 266 |
| | 7,072 | 7,030 | 6,965 | | | |
| 就業者 | 1,137 | 1,028 | 1,053 | 6,165 | 5,778 | 5,486 |
| | 5,364 | 5,410 | 5,696 | | | |
| 通学者 | 904 | 924 | 946 | 5,125 | 4,979 | 4,879 |
| | 1,708 | 1,620 | 1,269 | | | |
| 昼間人口 | 233 | 104 | 107 | 1,040 | 799 | 607 |
| | 59,755 | 57,623 | 55,754 | | | |
| | 11,991 | 11,132 | 10,283 | 62,077 | 57,241 | 52,303 |

注：年齢不詳者を除外しているため、内訳とは合致しない
平成17年以前は上段：旧能代市、下段：旧二ツ井町

資料：国勢調査

労働力人口（15歳以上）の推移

各年10月1日

| 種別 | 年次 | 総数 | 労働力人口 | | | | | | | 非労働力人口 | | | |
|--------|--------|--------|--------|--------|--------|----------|-----------|-------|--------|--------|-------|--------|--------|
| | | | 総数 | 就業者 | | | | | 完全失業者 | 総数 | 家事 | 通学 | その他 |
| | | | | 総数 | 主に仕事 | 家事のほかに仕事 | 通学のかたわら仕事 | 休業者 | | | | | |
| 総数 | 平12 | 46,214 | 27,106 | 25,662 | 22,149 | 3,101 | 41 | 371 | 1,444 | 19,020 | 8,770 | 2,436 | 7,814 |
| | 17 | 10,584 | 5,965 | 5,703 | 4,910 | 719 | 5 | 69 | 262 | 4,616 | 2,323 | 506 | 1,787 |
| | | 45,333 | 26,028 | 24,229 | 20,701 | 3,176 | 31 | 321 | 1,799 | 19,096 | 7,050 | 1,944 | 10,102 |
| | 22 | 10,050 | 5,577 | 5,243 | 4,486 | 713 | 2 | 42 | 334 | 4,468 | 1,860 | 398 | 2,210 |
| | | 43,191 | 23,674 | 21,582 | 18,726 | 2,522 | 28 | 306 | 2,092 | 18,981 | 7,486 | 1,775 | 9,720 |
| | 27 | 9,258 | 4,790 | 4,384 | 3,793 | 551 | 3 | 37 | 406 | 4,460 | 1,929 | 354 | 2,177 |
| 40,258 | | 21,906 | 20,740 | 18,027 | 2,338 | 37 | 338 | 1,166 | 17,937 | 5,676 | 1,689 | 10,572 | |
| 令2 | 8,174 | 4,243 | 4,009 | 3,474 | 473 | 5 | 57 | 234 | 3,915 | 1,264 | 236 | 2,415 | |
| | 38,344 | 20,515 | 19,441 | 17,220 | 1,833 | 40 | 348 | 1,074 | 16,700 | 4,974 | 1,536 | 10,190 | |
| | | 7,374 | 3,650 | 3,465 | 3,088 | 315 | 2 | 60 | 185 | 3,569 | 1,034 | 196 | 2,339 |
| 男 | 平12 | 21,256 | 15,372 | 14,457 | 14,016 | 194 | 22 | 225 | 915 | 5,842 | 439 | 1,214 | 4,189 |
| | 17 | 4,836 | 3,395 | 3,211 | 3,098 | 65 | 3 | 45 | 184 | 1,441 | 135 | 263 | 1,043 |
| | | 20,732 | 14,716 | 13,526 | 13,129 | 195 | 18 | 184 | 1,190 | 5,872 | 398 | 967 | 4,507 |
| | 22 | 4,585 | 3,132 | 2,905 | 2,804 | 71 | 1 | 29 | 227 | 1,449 | 129 | 218 | 1,102 |
| | | 19,622 | 13,283 | 11,831 | 11,484 | 184 | 13 | 150 | 1,452 | 6,060 | 692 | 875 | 4,493 |
| | 27 | 4,171 | 2,703 | 2,413 | 2,315 | 68 | 2 | 28 | 290 | 1,465 | 177 | 173 | 1,115 |
| 18,265 | | 11,970 | 11,169 | 10,757 | 215 | 16 | 181 | 801 | 6,085 | 570 | 875 | 4,640 | |
| 令2 | 3,701 | 2,358 | 2,186 | 2,079 | 61 | 3 | 43 | 172 | 1,336 | 139 | 117 | 1,080 | |
| | 17,393 | 11,102 | 10,371 | 9,991 | 187 | 21 | 172 | 731 | 5,734 | 583 | 760 | 4,391 | |
| | | 3,350 | 2,005 | 1,881 | 1,797 | 44 | 1 | 39 | 124 | 1,261 | 135 | 100 | 1,026 |
| 女 | 平12 | 24,958 | 11,734 | 11,205 | 8,133 | 2,907 | 19 | 146 | 529 | 13,178 | 8,331 | 1,222 | 3,625 |
| | 17 | 5,748 | 2,570 | 2,492 | 1,812 | 654 | 2 | 24 | 78 | 3,175 | 2,188 | 243 | 744 |
| | | 24,601 | 11,312 | 10,703 | 7,572 | 2,981 | 13 | 137 | 609 | 13,224 | 6,652 | 977 | 5,595 |
| | 22 | 5,465 | 2,445 | 2,338 | 1,682 | 642 | 1 | 13 | 107 | 3,019 | 1,731 | 180 | 1,108 |
| | | 23,569 | 10,391 | 9,751 | 7,242 | 2,338 | 15 | 156 | 640 | 12,921 | 6,794 | 900 | 5,227 |
| | 27 | 5,087 | 2,087 | 1,971 | 1,478 | 483 | 1 | 9 | 116 | 2,995 | 1,752 | 181 | 1,062 |
| 21,993 | | 9,936 | 9,571 | 7,270 | 2,123 | 21 | 157 | 365 | 11,852 | 5,106 | 814 | 5,932 | |
| 令2 | 4,473 | 1,885 | 1,823 | 1,395 | 412 | 2 | 14 | 62 | 2,579 | 1,125 | 119 | 1,335 | |
| | 20,951 | 9,413 | 9,070 | 7,229 | 1,646 | 19 | 176 | 343 | 10,966 | 4,391 | 776 | 5,799 | |
| | | 4,024 | 1,645 | 1,584 | 1,291 | 271 | 1 | 21 | 61 | 2,308 | 899 | 96 | 1,313 |

注：総数には労働力状態「不詳」を含む
上段：旧能代市、下段：旧二ツ井町

資料：国勢調査

産業（大分類）別就業者（15歳以上）数の推移

各年10月1日

(旧能代市)

| 産業分類 (大分類) | 平成7年 | 12 | 17 | 22 | 27 | 令和2年 | | | |
|---------------|--------|--------|--------|--------|--------|--------|--------|-------|--------|
| | | | | | | 総数 | 男 | 女 | 構成比(%) |
| 総数 | 27,008 | 25,662 | 24,229 | 21,582 | 20,740 | 19,441 | 10,371 | 9,070 | 100.0 |
| 第一次産業 | 2,614 | 2,313 | 2,196 | 1,813 | 1,642 | 1,561 | 946 | 615 | 8.0 |
| 農業 | 2,532 | 2,252 | 2,142 | 1,756 | 1,566 | 1,490 | 882 | 608 | 7.7 |
| 林業 | 60 | 38 | 31 | 46 | 64 | 58 | 53 | 5 | 0.3 |
| 漁業 | 22 | 23 | 23 | 11 | 12 | 13 | 11 | 2 | 0.1 |
| 第二次産業 | 8,474 | 7,380 | 6,398 | 5,252 | 4,577 | 4,054 | 3,024 | 1,030 | 20.9 |
| 鉱業 | 51 | 24 | 24 | 9 | 11 | 10 | 7 | 3 | 0.1 |
| 建設業 | 3,080 | 3,129 | 2,824 | 2,273 | 2,152 | 1,988 | 1,762 | 226 | 10.2 |
| 製造業 | 5,343 | 4,227 | 3,550 | 2,970 | 2,414 | 2,056 | 1,255 | 801 | 10.6 |
| 第三次産業 | 15,912 | 15,946 | 15,563 | 14,471 | 14,118 | 13,657 | 6,316 | 7,341 | 70.2 |
| 電気・ガス・熱供給・水道業 | 211 | 235 | 188 | 183 | 198 | 244 | 216 | 28 | 1.3 |
| 運輸・通信業 | 1,318 | 1,310 | 1,172 | 1,092 | 913 | 944 | 794 | 150 | 4.9 |
| 卸売業・小売業・飲食店 | 6,008 | 5,830 | 5,526 | 4,891 | 4,341 | 3,888 | 1,705 | 2,183 | 20.0 |
| 金融・保険業 | 588 | 511 | 455 | 414 | 354 | 314 | 110 | 204 | 1.6 |
| 不動産業 | 89 | 69 | 109 | 202 | 200 | 202 | 111 | 91 | 1.0 |
| サービス業 | 6,888 | 7,175 | 7,240 | 6,843 | 7,212 | 7,130 | 2,740 | 4,390 | 36.7 |
| 公務 | 810 | 816 | 873 | 846 | 900 | 935 | 640 | 295 | 4.8 |
| 分類不能の産業 | 8 | 23 | 72 | 46 | 403 | 169 | 85 | 84 | 0.9 |

(旧二ツ井町)

| 産業分類 (大分類) | 平成7年 | 12 | 17 | 22 | 27 | 令和2年 | | | |
|---------------|-------|-------|-------|-------|-------|-------|-------|-------|--------|
| | | | | | | 総数 | 男 | 女 | 構成比(%) |
| 総数 | 6,476 | 5,703 | 5,243 | 4,384 | 4,009 | 3,465 | 1,881 | 1,584 | 100.0 |
| 第一次産業 | 938 | 784 | 744 | 551 | 462 | 367 | 262 | 105 | 10.6 |
| 農業 | 761 | 680 | 674 | 467 | 398 | 310 | 211 | 99 | 8.9 |
| 林業 | 177 | 103 | 69 | 84 | 64 | 57 | 51 | 6 | 1.6 |
| 漁業 | - | 1 | 1 | - | - | - | - | - | - |
| 第二次産業 | 2,571 | 2,112 | 1,765 | 1,308 | 1,120 | 930 | 618 | 312 | 26.8 |
| 鉱業 | 7 | 31 | 9 | 1 | 7 | - | - | - | - |
| 建設業 | 824 | 765 | 628 | 422 | 381 | 319 | 289 | 30 | 9.2 |
| 製造業 | 1,740 | 1,316 | 1,128 | 885 | 732 | 611 | 329 | 282 | 17.6 |
| 第三次産業 | 2,965 | 2,805 | 2,734 | 2,523 | 2,377 | 2,157 | 997 | 1,160 | 62.3 |
| 電気・ガス・熱供給・水道業 | 12 | 12 | 7 | 13 | 12 | 15 | 11 | 4 | 0.4 |
| 運輸・通信業 | 298 | 277 | 221 | 221 | 190 | 162 | 144 | 18 | 4.7 |
| 卸売業・小売業・飲食店 | 1,090 | 1,064 | 966 | 873 | 728 | 654 | 276 | 378 | 18.9 |
| 金融・保険業 | 77 | 75 | 53 | 53 | 48 | 32 | 8 | 24 | 0.9 |
| 不動産業 | 4 | 4 | 5 | 13 | 20 | 15 | 11 | 4 | 0.4 |
| サービス業 | 1,207 | 1,142 | 1,278 | 1,173 | 1,213 | 1,139 | 452 | 687 | 32.9 |
| 公務 | 277 | 231 | 204 | 177 | 166 | 140 | 95 | 45 | 4.0 |
| 分類不能の産業 | 2 | 2 | - | 2 | 50 | 11 | 4 | 7 | 0.3 |

資料：国勢調査

産業（大分類）別就業者（15歳以上）数
（旧能代市）

令和2年10月1日

| 産業分類（大分類） | 総数 | 01本庁 | 02榊 | 03向能代 | 04扇淵 | 05檜山 | 06鶴形 | 07浅内 | 08常盤 |
|---------------|--------|-------|-------|-------|------|------|------|-------|------|
| (000)総数 | 19,441 | 8,235 | 3,441 | 3,855 | 856 | 444 | 298 | 1,597 | 715 |
| 第一次産業 | 1,561 | 241 | 135 | 511 | 59 | 86 | 68 | 253 | 208 |
| 農 業 | 1,490 | 212 | 123 | 498 | 58 | 85 | 66 | 246 | 202 |
| 林 業 | 58 | 26 | 8 | 7 | 1 | 1 | 2 | 7 | 6 |
| 漁 業 | 13 | 3 | 4 | 6 | - | - | - | - | - |
| 第二次産業 | 4,054 | 1,572 | 748 | 797 | 221 | 131 | 74 | 366 | 145 |
| 鉱 業 | 10 | 5 | 2 | 1 | - | - | - | 2 | - |
| 建設業 | 1,988 | 711 | 360 | 439 | 104 | 59 | 33 | 213 | 69 |
| 製造業 | 2,056 | 856 | 386 | 357 | 117 | 72 | 41 | 151 | 76 |
| 第三次産業 | 13,657 | 6,354 | 2,535 | 2,494 | 570 | 223 | 156 | 972 | 353 |
| 電気・ガス・熱供給・水道業 | 244 | 93 | 22 | 109 | 7 | - | 2 | 6 | 5 |
| 運輸・通信業 | 944 | 398 | 187 | 159 | 53 | 21 | 12 | 86 | 28 |
| 卸売業・小売業・飲食店 | 3,888 | 1,843 | 712 | 660 | 136 | 67 | 48 | 319 | 103 |
| 金融・保険業 | 314 | 150 | 54 | 61 | 16 | 3 | 3 | 21 | 6 |
| 不動産業 | 202 | 101 | 39 | 34 | 5 | 3 | 3 | 11 | 6 |
| サービス業 | 7,130 | 3,278 | 1,368 | 1,313 | 303 | 119 | 81 | 489 | 179 |
| 公務 | 935 | 491 | 153 | 158 | 50 | 10 | 7 | 40 | 26 |
| 分類不能の産業 | 169 | 68 | 23 | 53 | 6 | 4 | - | 6 | 9 |

（旧二ツ井町）

| 産業分類（大分類） | 総数 | 01 二ツ井町 | 02 麻生 | 03 小繋 | 04 荷上場 | 05 種 | 06 梅内 | 07 仁鮎 | 08 小掛 | 09 濁川 | 10 田代 | 11 切石 | 12 駒形 | 13 飛根 |
|---------------|-------|------------|----------|----------|-----------|---------|----------|----------|----------|----------|----------|----------|----------|----------|
| (000)総数 | 3,465 | 1,372 | 141 | 101 | 337 | 209 | 191 | 269 | 75 | - | 43 | 266 | 31 | 430 |
| 第一次産業 | 367 | 49 | 34 | 6 | 20 | 43 | 58 | 18 | 6 | - | 8 | 32 | 11 | 82 |
| 農 業 | 310 | 33 | 34 | 4 | 15 | 41 | 47 | 9 | 2 | - | 5 | 29 | 11 | 80 |
| 林 業 | 57 | 16 | - | 2 | 5 | 2 | 11 | 9 | 4 | - | 3 | 3 | - | 2 |
| 漁 業 | - | - | - | - | - | - | - | - | - | - | - | - | - | - |
| 第二次産業 | 930 | 361 | 36 | 28 | 104 | 48 | 49 | 82 | 21 | - | 18 | 66 | 6 | 111 |
| 鉱 業 | - | - | - | - | - | - | - | - | - | - | - | - | - | - |
| 建設業 | 319 | 104 | 15 | 7 | 30 | 15 | 25 | 42 | 8 | - | 7 | 25 | 2 | 39 |
| 製造業 | 611 | 257 | 21 | 21 | 74 | 33 | 24 | 40 | 13 | - | 11 | 41 | 4 | 72 |
| 第三次産業 | 2,157 | 962 | 71 | 66 | 213 | 117 | 84 | 166 | 47 | - | 15 | 166 | 14 | 236 |
| 電気・ガス・熱供給・水道業 | 15 | 1 | - | - | 3 | - | 1 | 1 | 1 | - | - | 1 | - | 7 |
| 運輸・通信業 | 162 | 68 | 8 | 4 | 15 | 10 | 5 | 19 | 3 | - | - | 12 | 2 | 16 |
| 卸売業・小売業・飲食店 | 654 | 299 | 22 | 17 | 62 | 39 | 30 | 40 | 19 | - | 4 | 51 | 6 | 65 |
| 金融・保険業 | 32 | 14 | 1 | 1 | 5 | - | 2 | 1 | - | - | 1 | 2 | - | 5 |
| 不動産業 | 15 | 7 | - | 2 | 1 | 1 | - | 1 | - | - | - | 1 | - | 2 |
| サービス業 | 1,139 | 511 | 39 | 39 | 117 | 55 | 41 | 89 | 23 | - | 8 | 88 | 5 | 124 |
| 公務 | 140 | 62 | 1 | 3 | 10 | 12 | 5 | 15 | 1 | - | 2 | 11 | 1 | 17 |
| 分類不能の産業 | 11 | - | - | 1 | - | 1 | - | 3 | 1 | - | 2 | 2 | - | 1 |

注：市において地区ごとに調査区を集計したものである

資料：国勢調査

年齢（5歳階級）別人口の推移

各年10月1日

| 年 齢 (5歳階級) | 昭 和 4 0 年 | | | | | | | |
|---------------|-----------|--------|--------|--------|---------|-------|-------|--------|
| | (旧能代市) | | | | (旧二ツ井町) | | | |
| | 総 数 | 男 | 女 | 構成比(%) | 総 数 | 男 | 女 | 構成比(%) |
| 総 数 | 61,921 | 29,302 | 32,619 | 100.0 | 18,655 | 8,895 | 9,760 | 100.0 |
| 0～4 | 4,825 | 2,443 | 2,382 | 7.8 | 5,606 | 2,882 | 2,724 | 30.1 |
| 5～9 | 5,245 | 2,657 | 2,588 | 8.5 | | | | |
| 10～14 | 6,882 | 3,505 | 3,377 | 11.1 | | | | |
| 15～19 | 7,285 | 3,615 | 3,670 | 11.8 | 4,197 | 1,917 | 2,280 | 22.5 |
| 20～24 | 4,161 | 1,720 | 2,441 | 6.7 | | | | |
| 25～29 | 4,471 | 1,999 | 2,472 | 7.2 | | | | |
| 30～34 | 5,086 | 2,456 | 2,630 | 8.2 | 4,152 | 1,960 | 2,192 | 22.3 |
| 35～39 | 4,901 | 2,354 | 2,547 | 7.9 | | | | |
| 40～44 | 3,955 | 1,760 | 2,195 | 6.4 | | | | |
| 45～49 | 3,569 | 1,638 | 1,931 | 5.8 | 3,455 | 1,579 | 1,876 | 18.5 |
| 50～54 | 3,178 | 1,489 | 1,689 | 5.1 | | | | |
| 55～59 | 2,681 | 1,258 | 1,423 | 4.3 | | | | |
| 60～64 | 2,192 | 1,022 | 1,170 | 3.5 | 1,245 | 557 | 688 | 6.7 |
| 65～69 | 1,648 | 731 | 917 | 2.7 | | | | |
| 70～74 | 1,024 | 413 | 611 | 1.7 | | | | |
| 75～79 | 519 | 175 | 344 | 0.8 | | | | |
| 80～84 | 210 | 51 | 159 | 0.3 | | | | |
| 85～89 | 63 | 11 | 52 | 0.1 | | | | |
| 90～94 | 24 | 4 | 20 | 0.0 | | | | |
| 95～99 | 2 | 1 | 1 | 0.0 | | | | |
| 100歳以上 | - | - | - | - | | | | |

| 年 齢 (5歳階級) | 昭 和 4 5 年 | | | | | | | |
|---------------|-----------|--------|--------|--------|---------|-------|-------|--------|
| | (旧能代市) | | | | (旧二ツ井町) | | | |
| | 総 数 | 男 | 女 | 構成比(%) | 総 数 | 男 | 女 | 構成比(%) |
| 総 数 | 59,795 | 28,147 | 31,648 | 100.0 | 17,216 | 8,158 | 9,058 | 100.0 |
| 0～4 | 4,390 | 2,263 | 2,127 | 7.3 | 4,337 | 2,245 | 2,092 | 25.2 |
| 5～9 | 4,777 | 2,421 | 2,356 | 8.0 | | | | |
| 10～14 | 5,175 | 2,607 | 2,568 | 8.7 | | | | |
| 15～19 | 5,718 | 2,870 | 2,848 | 9.6 | 3,562 | 1,683 | 1,879 | 20.7 |
| 20～24 | 4,502 | 1,870 | 2,632 | 7.5 | | | | |
| 25～29 | 4,177 | 1,947 | 2,230 | 7.0 | | | | |
| 30～34 | 4,470 | 2,108 | 2,362 | 7.5 | 4,193 | 1,960 | 2,233 | 24.4 |
| 35～39 | 4,971 | 2,391 | 2,580 | 8.3 | | | | |
| 40～44 | 4,730 | 2,253 | 2,477 | 7.9 | | | | |
| 45～49 | 3,808 | 1,660 | 2,148 | 6.4 | 3,668 | 1,655 | 2,013 | 21.3 |
| 50～54 | 3,409 | 1,538 | 1,871 | 5.7 | | | | |
| 55～59 | 2,929 | 1,349 | 1,580 | 4.9 | | | | |
| 60～64 | 2,396 | 1,099 | 1,297 | 4.0 | 1,456 | 615 | 841 | 8.5 |
| 65～69 | 1,872 | 846 | 1,026 | 3.1 | | | | |
| 70～74 | 1,328 | 537 | 791 | 2.2 | | | | |
| 75～79 | 727 | 272 | 455 | 1.2 | | | | |
| 80～84 | 284 | 86 | 198 | 0.5 | | | | |
| 85～89 | 106 | 25 | 81 | 0.2 | | | | |
| 90～94 | 25 | 5 | 20 | 0.0 | | | | |
| 95～99 | 1 | - | 1 | 0.0 | | | | |
| 100歳以上 | - | - | - | - | | | | |

注：総数には年齢不詳の人数を含む

資料：国勢調査

| 年 齢 (5歳階級) | 昭 和 6 0 年 | | | | | | | |
|---------------|-----------|--------|--------|--------|---------|-------|-------|--------|
| | (旧能代市) | | | | (旧二ツ井町) | | | |
| | 総 数 | 男 | 女 | 構成比(%) | 総 数 | 男 | 女 | 構成比(%) |
| 総 数 | 59,170 | 27,815 | 31,355 | 100.0 | 14,479 | 6,721 | 7,758 | 100.0 |
| 0～4 | 3,307 | 1,691 | 1,616 | 5.6 | 776 | 407 | 369 | 5.4 |
| 5～9 | 4,067 | 2,058 | 2,009 | 6.9 | 849 | 426 | 423 | 5.9 |
| 10～14 | 4,627 | 2,341 | 2,286 | 7.8 | 942 | 478 | 464 | 6.5 |
| 15～19 | 3,847 | 1,999 | 1,848 | 6.5 | 824 | 396 | 428 | 5.7 |
| 20～24 | 2,273 | 956 | 1,317 | 3.8 | 520 | 236 | 284 | 3.6 |
| 25～29 | 3,226 | 1,539 | 1,687 | 5.5 | 831 | 407 | 424 | 5.7 |
| 30～34 | 4,251 | 2,075 | 2,176 | 7.2 | 948 | 475 | 473 | 6.5 |
| 35～39 | 5,007 | 2,450 | 2,557 | 8.5 | 1,003 | 493 | 510 | 6.9 |
| 40～44 | 4,206 | 1,987 | 2,219 | 7.1 | 930 | 421 | 509 | 6.4 |
| 45～49 | 4,233 | 1,986 | 2,247 | 7.2 | 1,163 | 489 | 674 | 8.0 |
| 50～54 | 4,644 | 2,178 | 2,466 | 7.8 | 1,289 | 591 | 698 | 8.9 |
| 55～59 | 4,292 | 1,979 | 2,313 | 7.3 | 1,204 | 562 | 642 | 8.3 |
| 60～64 | 3,342 | 1,394 | 1,948 | 5.6 | 968 | 447 | 521 | 6.7 |
| 65～69 | 2,874 | 1,262 | 1,612 | 4.9 | 805 | 329 | 476 | 5.6 |
| 70～74 | 2,222 | 912 | 1,310 | 3.8 | 608 | 275 | 333 | 4.2 |
| 75～79 | 1,555 | 599 | 956 | 2.6 | 466 | 178 | 288 | 3.2 |
| 80～84 | 798 | 293 | 505 | 1.3 | 228 | 82 | 146 | 1.6 |
| 85～89 | 319 | 88 | 231 | 0.5 | 93 | 26 | 67 | 0.6 |
| 90～94 | 72 | 23 | 49 | 0.1 | 28 | 2 | 26 | 0.2 |
| 95～99 | 8 | 5 | 3 | 0.0 | 4 | 1 | 3 | 0.0 |
| 100歳以上 | - | - | - | - | - | - | - | - |

| 年 齢 (5歳階級) | 平 成 2 年 | | | | | | | |
|---------------|---------|--------|--------|--------|---------|-------|-------|--------|
| | (旧能代市) | | | | (旧二ツ井町) | | | |
| | 総 数 | 男 | 女 | 構成比(%) | 総 数 | 男 | 女 | 構成比(%) |
| 総 数 | 55,915 | 26,091 | 29,824 | 100.0 | 13,601 | 6,330 | 7,271 | 100.0 |
| 0～4 | 2,530 | 1,301 | 1,229 | 4.5 | 580 | 315 | 265 | 4.3 |
| 5～9 | 3,253 | 1,670 | 1,583 | 5.8 | 762 | 394 | 368 | 5.6 |
| 10～14 | 3,967 | 2,013 | 1,954 | 7.1 | 842 | 415 | 427 | 6.2 |
| 15～19 | 3,703 | 1,865 | 1,838 | 6.6 | 708 | 365 | 343 | 5.2 |
| 20～24 | 1,887 | 868 | 1,019 | 3.4 | 364 | 174 | 190 | 2.7 |
| 25～29 | 2,605 | 1,178 | 1,427 | 4.7 | 570 | 287 | 283 | 4.2 |
| 30～34 | 3,252 | 1,586 | 1,666 | 5.8 | 768 | 381 | 387 | 5.6 |
| 35～39 | 4,126 | 2,002 | 2,124 | 7.4 | 945 | 469 | 476 | 6.9 |
| 40～44 | 4,834 | 2,367 | 2,467 | 8.6 | 1,003 | 490 | 513 | 7.4 |
| 45～49 | 3,976 | 1,869 | 2,107 | 7.1 | 894 | 398 | 496 | 6.6 |
| 50～54 | 4,049 | 1,851 | 2,198 | 7.2 | 1,117 | 465 | 652 | 8.2 |
| 55～59 | 4,435 | 2,036 | 2,399 | 7.9 | 1,246 | 560 | 686 | 9.2 |
| 60～64 | 4,092 | 1,859 | 2,233 | 7.3 | 1,165 | 550 | 615 | 8.6 |
| 65～69 | 3,122 | 1,279 | 1,843 | 5.6 | 918 | 408 | 510 | 6.7 |
| 70～74 | 2,574 | 1,086 | 1,488 | 4.6 | 734 | 295 | 439 | 5.4 |
| 75～79 | 1,864 | 707 | 1,157 | 3.3 | 483 | 194 | 289 | 3.6 |
| 80～84 | 1,051 | 374 | 677 | 1.9 | 330 | 117 | 213 | 2.4 |
| 85～89 | 458 | 146 | 312 | 0.8 | 137 | 49 | 88 | 1.0 |
| 90～94 | 127 | 29 | 98 | 0.2 | 31 | 4 | 27 | 0.2 |
| 95～99 | 8 | 4 | 4 | 0.0 | 3 | - | 3 | 0.0 |
| 100歳以上 | 2 | 1 | 1 | 0.0 | 1 | - | 1 | 0.0 |

| 年 齢 (5歳階級) | 平 成 7 年 | | | | | | | |
|---------------|---------|--------|--------|--------|---------|-------|-------|--------|
| | (旧能代市) | | | | (旧二ツ井町) | | | |
| | 総 数 | 男 | 女 | 構成比(%) | 総 数 | 男 | 女 | 構成比(%) |
| 総 数 | 55,009 | 25,742 | 29,267 | 100.0 | 12,807 | 5,948 | 6,859 | 100.0 |
| 0～4 | 2,268 | 1,121 | 1,147 | 4.1 | 460 | 230 | 230 | 3.6 |
| 5～9 | 2,637 | 1,347 | 1,290 | 4.8 | 586 | 316 | 270 | 4.6 |
| 10～14 | 3,281 | 1,688 | 1,593 | 6.0 | 740 | 380 | 360 | 5.8 |
| 15～19 | 3,283 | 1,718 | 1,565 | 6.0 | 669 | 341 | 328 | 5.2 |
| 20～24 | 2,370 | 1,162 | 1,208 | 4.3 | 379 | 181 | 198 | 3.0 |
| 25～29 | 2,582 | 1,275 | 1,307 | 4.7 | 457 | 213 | 244 | 3.6 |
| 30～34 | 2,904 | 1,391 | 1,513 | 5.3 | 577 | 300 | 277 | 4.5 |
| 35～39 | 3,380 | 1,695 | 1,685 | 6.1 | 755 | 373 | 382 | 5.9 |
| 40～44 | 4,164 | 2,028 | 2,136 | 7.6 | 933 | 474 | 459 | 7.3 |
| 45～49 | 4,817 | 2,350 | 2,467 | 8.8 | 959 | 470 | 489 | 7.5 |
| 50～54 | 3,940 | 1,822 | 2,118 | 7.2 | 862 | 385 | 477 | 6.7 |
| 55～59 | 3,938 | 1,799 | 2,139 | 7.2 | 1,075 | 450 | 625 | 8.4 |
| 60～64 | 4,348 | 1,977 | 2,371 | 7.9 | 1,192 | 538 | 654 | 9.3 |
| 65～69 | 3,924 | 1,721 | 2,203 | 7.1 | 1,124 | 519 | 605 | 8.8 |
| 70～74 | 2,792 | 1,097 | 1,695 | 5.1 | 844 | 366 | 478 | 6.6 |
| 75～79 | 2,163 | 838 | 1,325 | 3.9 | 592 | 217 | 375 | 4.6 |
| 80～84 | 1,367 | 467 | 900 | 2.5 | 375 | 133 | 242 | 2.9 |
| 85～89 | 649 | 186 | 463 | 1.2 | 176 | 45 | 131 | 1.4 |
| 90～94 | 174 | 56 | 118 | 0.3 | 50 | 17 | 33 | 0.4 |
| 95～99 | 28 | 4 | 24 | 0.1 | 2 | - | 2 | 0.0 |
| 100歳以上 | - | - | - | - | - | - | - | - |

| 年 齢 (5歳階級) | 平 成 1 2 年 | | | | | | | |
|---------------|-----------|--------|--------|--------|---------|-------|-------|--------|
| | (旧能代市) | | | | (旧二ツ井町) | | | |
| | 総 数 | 男 | 女 | 構成比(%) | 総 数 | 男 | 女 | 構成比(%) |
| 総 数 | 53,266 | 24,886 | 28,380 | 100.0 | 11,971 | 5,559 | 6,412 | 100.0 |
| 0～4 | 2,138 | 1,135 | 1,003 | 4.0 | 339 | 179 | 160 | 2.8 |
| 5～9 | 2,273 | 1,126 | 1,147 | 4.3 | 459 | 223 | 236 | 3.8 |
| 10～14 | 2,638 | 1,367 | 1,271 | 5.0 | 589 | 321 | 268 | 4.9 |
| 15～19 | 2,713 | 1,391 | 1,322 | 5.1 | 558 | 298 | 260 | 4.7 |
| 20～24 | 2,171 | 1,079 | 1,092 | 4.1 | 369 | 187 | 182 | 3.1 |
| 25～29 | 2,932 | 1,453 | 1,479 | 5.5 | 407 | 207 | 200 | 3.4 |
| 30～34 | 2,825 | 1,402 | 1,423 | 5.3 | 475 | 223 | 252 | 4.0 |
| 35～39 | 2,960 | 1,449 | 1,511 | 5.6 | 583 | 300 | 283 | 4.9 |
| 40～44 | 3,342 | 1,674 | 1,668 | 6.3 | 734 | 355 | 379 | 6.1 |
| 45～49 | 4,077 | 1,982 | 2,095 | 7.7 | 925 | 470 | 455 | 7.7 |
| 50～54 | 4,680 | 2,277 | 2,403 | 8.8 | 923 | 452 | 471 | 7.7 |
| 55～59 | 3,773 | 1,722 | 2,051 | 7.1 | 838 | 375 | 463 | 7.0 |
| 60～64 | 3,881 | 1,733 | 2,148 | 7.3 | 1,060 | 446 | 614 | 8.9 |
| 65～69 | 4,181 | 1,867 | 2,314 | 7.8 | 1,156 | 512 | 644 | 9.7 |
| 70～74 | 3,590 | 1,505 | 2,085 | 6.7 | 1,049 | 470 | 579 | 8.8 |
| 75～79 | 2,380 | 865 | 1,515 | 4.5 | 719 | 302 | 417 | 6.0 |
| 80～84 | 1,606 | 549 | 1,057 | 3.0 | 462 | 144 | 318 | 3.9 |
| 85～89 | 799 | 246 | 553 | 1.5 | 223 | 64 | 159 | 1.9 |
| 90～94 | 259 | 53 | 206 | 0.5 | 85 | 22 | 63 | 0.7 |
| 95～99 | 42 | 9 | 33 | 0.1 | 18 | 9 | 9 | 0.2 |
| 100歳以上 | 3 | - | 3 | 0.0 | - | - | - | - |

| 年 齢 (5歳階級) | 平 成 1 7 年 | | | | | | | |
|---------------|-----------|--------|--------|--------|---------|-------|-------|--------|
| | (旧能代市) | | | | (旧二ツ井町) | | | |
| | 総 数 | 男 | 女 | 構成比(%) | 総 数 | 男 | 女 | 構成比(%) |
| 総 数 | 51,703 | 24,001 | 27,702 | 100.0 | 11,155 | 5,139 | 6,016 | 100.0 |
| 0～4 | 1,919 | 984 | 935 | 3.7 | 280 | 136 | 144 | 2.5 |
| 5～9 | 2,175 | 1,164 | 1,011 | 4.2 | 361 | 187 | 174 | 3.2 |
| 10～14 | 2,269 | 1,115 | 1,154 | 4.4 | 464 | 231 | 233 | 4.2 |
| 15～19 | 2,164 | 1,113 | 1,051 | 4.2 | 447 | 245 | 202 | 4.0 |
| 20～24 | 1,720 | 834 | 886 | 3.3 | 330 | 179 | 151 | 3.0 |
| 25～29 | 2,554 | 1,268 | 1,286 | 4.9 | 389 | 198 | 191 | 3.5 |
| 30～34 | 3,031 | 1,526 | 1,505 | 5.9 | 426 | 210 | 216 | 3.8 |
| 35～39 | 2,886 | 1,459 | 1,427 | 5.6 | 489 | 231 | 258 | 4.4 |
| 40～44 | 2,942 | 1,437 | 1,505 | 5.7 | 590 | 291 | 299 | 5.3 |
| 45～49 | 3,287 | 1,620 | 1,667 | 6.4 | 724 | 364 | 360 | 6.5 |
| 50～54 | 4,047 | 1,971 | 2,076 | 7.8 | 897 | 451 | 446 | 8.0 |
| 55～59 | 4,600 | 2,227 | 2,373 | 8.9 | 904 | 443 | 461 | 8.1 |
| 60～64 | 3,729 | 1,665 | 2,064 | 7.2 | 831 | 371 | 460 | 7.4 |
| 65～69 | 3,741 | 1,647 | 2,094 | 7.2 | 1,034 | 435 | 599 | 9.3 |
| 70～74 | 3,857 | 1,662 | 2,195 | 7.5 | 1,074 | 457 | 617 | 9.6 |
| 75～79 | 3,175 | 1,230 | 1,945 | 6.1 | 938 | 400 | 538 | 8.4 |
| 80～84 | 1,946 | 638 | 1,308 | 3.8 | 548 | 200 | 348 | 4.9 |
| 85～89 | 1,133 | 324 | 809 | 2.2 | 294 | 79 | 215 | 2.6 |
| 90～94 | 438 | 95 | 343 | 0.8 | 107 | 25 | 82 | 1.0 |
| 95～99 | 76 | 15 | 61 | 0.1 | 25 | 6 | 19 | 0.2 |
| 100歳以上 | 7 | 1 | 6 | 0.0 | 3 | - | 3 | 0.0 |

| 年 齢 (5歳階級) | 平 成 2 2 年 | | | | | | | |
|---------------|-----------|--------|--------|--------|---------|-------|-------|--------|
| | (旧能代市) | | | | (旧二ツ井町) | | | |
| | 総 数 | 男 | 女 | 構成比(%) | 総 数 | 男 | 女 | 構成比(%) |
| 総 数 | 48,939 | 22,654 | 26,285 | 100.0 | 10,145 | 4,625 | 5,520 | 100.0 |
| 0～4 | 1,631 | 853 | 778 | 3.3 | 238 | 128 | 110 | 2.3 |
| 5～9 | 1,864 | 946 | 918 | 3.8 | 294 | 138 | 156 | 2.9 |
| 10～14 | 2,148 | 1,147 | 1,001 | 4.4 | 355 | 188 | 167 | 3.5 |
| 15～19 | 1,874 | 952 | 922 | 3.8 | 382 | 190 | 192 | 3.8 |
| 20～24 | 1,234 | 591 | 643 | 2.5 | 233 | 119 | 114 | 2.3 |
| 25～29 | 1,924 | 982 | 942 | 3.9 | 341 | 188 | 153 | 3.4 |
| 30～34 | 2,625 | 1,320 | 1,305 | 5.4 | 354 | 182 | 172 | 3.5 |
| 35～39 | 2,945 | 1,456 | 1,489 | 6.0 | 416 | 195 | 221 | 4.1 |
| 40～44 | 2,834 | 1,427 | 1,407 | 5.8 | 476 | 228 | 248 | 4.7 |
| 45～49 | 2,871 | 1,391 | 1,480 | 5.9 | 573 | 283 | 290 | 5.6 |
| 50～54 | 3,230 | 1,571 | 1,659 | 6.6 | 705 | 358 | 347 | 6.9 |
| 55～59 | 3,932 | 1,890 | 2,042 | 8.0 | 874 | 437 | 437 | 8.6 |
| 60～64 | 4,468 | 2,122 | 2,346 | 9.1 | 889 | 435 | 454 | 8.8 |
| 65～69 | 3,615 | 1,587 | 2,028 | 7.4 | 782 | 335 | 447 | 7.7 |
| 70～74 | 3,460 | 1,497 | 1,963 | 7.1 | 971 | 396 | 575 | 9.6 |
| 75～79 | 3,436 | 1,400 | 2,036 | 7.0 | 973 | 407 | 566 | 9.6 |
| 80～84 | 2,566 | 878 | 1,688 | 5.2 | 729 | 279 | 450 | 7.2 |
| 85～89 | 1,367 | 392 | 975 | 2.8 | 380 | 118 | 262 | 3.7 |
| 90～94 | 635 | 135 | 500 | 1.3 | 145 | 20 | 125 | 1.4 |
| 95～99 | 159 | 31 | 128 | 0.3 | 31 | 1 | 30 | 0.3 |
| 100歳以上 | 16 | - | 16 | 0.0 | 4 | - | 4 | 0.0 |

| 年 齢 (5歳階級) | 平 成 2 7 年 | | | | | | | |
|---------------|-----------|--------|--------|--------|---------|-------|-------|--------|
| | (旧能代市) | | | | (旧二ツ井町) | | | |
| | 総 数 | 男 | 女 | 構成比(%) | 総 数 | 男 | 女 | 構成比(%) |
| 総 数 | 45,811 | 21,096 | 24,715 | 100.0 | 8,919 | 4,074 | 4,845 | 100.0 |
| 0～4 | 1,113 | 571 | 542 | 2.4 | 145 | 75 | 70 | 1.6 |
| 5～9 | 1,518 | 799 | 719 | 3.3 | 221 | 118 | 103 | 2.5 |
| 10～14 | 1,771 | 906 | 865 | 3.9 | 290 | 142 | 148 | 3.3 |
| 15～19 | 1,798 | 956 | 842 | 3.9 | 252 | 134 | 118 | 2.8 |
| 20～24 | 1,068 | 538 | 530 | 2.3 | 158 | 86 | 72 | 1.8 |
| 25～29 | 1,415 | 712 | 703 | 3.1 | 241 | 126 | 115 | 2.7 |
| 30～34 | 1,901 | 966 | 935 | 4.1 | 336 | 178 | 158 | 3.8 |
| 35～39 | 2,519 | 1,270 | 1,249 | 5.5 | 341 | 169 | 172 | 3.8 |
| 40～44 | 2,818 | 1,390 | 1,428 | 6.2 | 397 | 196 | 201 | 4.5 |
| 45～49 | 2,760 | 1,394 | 1,366 | 6.0 | 438 | 211 | 227 | 4.9 |
| 50～54 | 2,770 | 1,334 | 1,436 | 6.0 | 552 | 281 | 271 | 6.2 |
| 55～59 | 3,129 | 1,509 | 1,620 | 6.8 | 683 | 342 | 341 | 7.7 |
| 60～64 | 3,781 | 1,769 | 2,012 | 8.3 | 827 | 415 | 412 | 9.3 |
| 65～69 | 4,229 | 1,979 | 2,250 | 9.2 | 852 | 409 | 443 | 9.6 |
| 70～74 | 3,359 | 1,417 | 1,942 | 7.3 | 717 | 299 | 418 | 8.0 |
| 75～79 | 3,078 | 1,239 | 1,839 | 6.7 | 853 | 325 | 528 | 9.6 |
| 80～84 | 2,852 | 1,067 | 1,785 | 6.2 | 801 | 302 | 499 | 9.0 |
| 85～89 | 1,793 | 519 | 1,274 | 3.9 | 502 | 176 | 326 | 5.6 |
| 90～94 | 742 | 169 | 573 | 1.6 | 184 | 50 | 134 | 2.1 |
| 95～99 | 215 | 33 | 182 | 0.5 | 35 | 2 | 33 | 0.4 |
| 100歳以上 | 31 | 4 | 27 | 0.1 | 5 | - | 5 | 0.1 |

| 年 齢 (5歳階級) | 令 和 2 年 | | | | | | | |
|---------------|---------|--------|--------|--------|---------|-------|-------|--------|
| | (旧能代市) | | | | (旧二ツ井町) | | | |
| | 総 数 | 男 | 女 | 構成比(%) | 総 数 | 男 | 女 | 構成比(%) |
| 総 数 | 42,117 | 19,323 | 22,794 | 100.0 | 7,851 | 3,609 | 4,242 | 100.0 |
| 0～4 | 990 | 496 | 494 | 2.4 | 99 | 53 | 46 | 1.3 |
| 5～9 | 1,156 | 589 | 567 | 2.7 | 158 | 84 | 74 | 2.0 |
| 10～14 | 1,608 | 835 | 773 | 3.8 | 220 | 122 | 98 | 2.8 |
| 15～19 | 1,604 | 832 | 772 | 3.8 | 220 | 112 | 108 | 2.8 |
| 20～24 | 1,092 | 566 | 526 | 2.6 | 138 | 85 | 53 | 1.8 |
| 25～29 | 1,262 | 646 | 616 | 3.0 | 158 | 81 | 77 | 2.0 |
| 30～34 | 1,518 | 784 | 734 | 3.6 | 229 | 126 | 103 | 2.9 |
| 35～39 | 1,957 | 1,005 | 952 | 4.6 | 322 | 176 | 146 | 4.1 |
| 40～44 | 2,591 | 1,329 | 1,262 | 6.2 | 339 | 174 | 165 | 4.3 |
| 45～49 | 2,842 | 1,417 | 1,425 | 6.7 | 376 | 178 | 198 | 4.8 |
| 50～54 | 2,772 | 1,383 | 1,389 | 6.6 | 455 | 212 | 243 | 5.8 |
| 55～59 | 2,775 | 1,342 | 1,433 | 6.6 | 554 | 281 | 273 | 7.1 |
| 60～64 | 3,071 | 1,470 | 1,601 | 7.3 | 678 | 335 | 343 | 8.6 |
| 65～69 | 3,682 | 1,704 | 1,978 | 8.7 | 820 | 400 | 420 | 10.4 |
| 70～74 | 3,989 | 1,830 | 2,159 | 9.5 | 808 | 381 | 427 | 10.3 |
| 75～79 | 3,025 | 1,180 | 1,845 | 7.2 | 642 | 260 | 382 | 8.2 |
| 80～84 | 2,653 | 958 | 1,695 | 6.3 | 705 | 253 | 452 | 9.0 |
| 85～89 | 2,144 | 687 | 1,457 | 5.1 | 588 | 208 | 380 | 7.5 |
| 90～94 | 1,054 | 216 | 838 | 2.5 | 282 | 78 | 204 | 3.6 |
| 95～99 | 269 | 41 | 228 | 0.6 | 54 | 10 | 44 | 0.7 |
| 100歳以上 | 44 | 3 | 41 | 0.1 | 6 | - | 6 | 0.1 |

区域別世帯数・人口の推移

各年10月1日

| 種 別 | 平 成 2 2 年 | | | | 平 成 2 7 年 | | | | 令 和 2 年 | | | |
|--------|-----------|---------|---------|---------|-----------|---------|---------|---------|---------|---------|---------|---------|
| | 世帯数 | 総 数 | 男 | 女 | 世帯数 | 総 数 | 男 | 女 | 世帯数 | 総 数 | 男 | 女 |
| | 22,806 | 59,084 | 27,279 | 31,805 | 22,371 | 54,730 | 25,170 | 29,560 | 21,191 | 49,968 | 22,932 | 27,036 |
| 能代地域計 | 19,116 | 48,939 | 22,654 | 26,285 | 18,920 | 45,811 | 21,096 | 24,715 | 17,964 | 42,117 | 19,323 | 22,794 |
| 本 庁 | 9,545 | 22,513 | 10,278 | 12,235 | 9,390 | 20,935 | 9,487 | 11,448 | 8,702 | 19,024 | 8,587 | 10,437 |
| (埴川) | - | - | - | - | - | - | - | - | - | - | - | - |
| 向能代 | 3,456 | 9,229 | 4,276 | 4,953 | 3,461 | 8,818 | 4,065 | 4,753 | 3,314 | 8,258 | 3,802 | 4,456 |
| 南 | 4,121 | 11,089 | 5,266 | 5,823 | 4,201 | 10,718 | 5,045 | 5,673 | 4,159 | 10,135 | 4,739 | 5,396 |
| (旧榑) | (2,885) | (7,443) | (3,526) | (3,917) | (2,994) | (7,405) | (3,478) | (3,927) | (2,941) | (7,030) | (3,296) | (3,734) |
| (旧浅内) | (1,236) | (3,646) | (1,740) | (1,906) | (1,207) | (3,313) | (1,567) | (1,746) | (1,218) | (3,105) | (1,443) | (1,662) |
| 扇 淵 | 818 | 2,305 | 1,091 | 1,214 | 763 | 2,028 | 938 | 1,090 | 750 | 1,866 | 871 | 995 |
| 桧 山 | 368 | 1,224 | 552 | 672 | 350 | 1,074 | 504 | 570 | 330 | 920 | 427 | 493 |
| 鶴 形 | 228 | 752 | 351 | 401 | 214 | 660 | 313 | 347 | 205 | 584 | 268 | 316 |
| 常 盤 | 580 | 1,827 | 840 | 987 | 541 | 1,578 | 744 | 834 | 504 | 1,330 | 629 | 701 |
| 二ツ井地域計 | 3,690 | 10,145 | 4,625 | 5,520 | 3,451 | 8,919 | 4,074 | 4,845 | 3,227 | 7,851 | 3,609 | 4,242 |
| 麻 生 | 120 | 385 | 187 | 198 | 116 | 333 | 166 | 167 | 109 | 283 | 144 | 139 |
| 小 繫 | 104 | 296 | 130 | 166 | 93 | 277 | 123 | 154 | 87 | 244 | 106 | 138 |
| 荷上場 | 387 | 1,033 | 478 | 555 | 361 | 887 | 403 | 484 | 336 | 788 | 350 | 438 |
| 二ツ井 | 1,459 | 3,799 | 1,704 | 2,095 | 1,364 | 3,377 | 1,513 | 1,864 | 1,312 | 3,065 | 1,382 | 1,683 |
| 苧又石 | 8 | 21 | 12 | 9 | 6 | 14 | 9 | 5 | 6 | 13 | 8 | 5 |
| 種 | 188 | 568 | 261 | 307 | 175 | 486 | 230 | 256 | 173 | 435 | 210 | 225 |
| 梅 内 | 155 | 498 | 224 | 274 | 155 | 442 | 204 | 238 | 141 | 373 | 177 | 196 |
| 仁 鮎 | 329 | 859 | 401 | 458 | 304 | 770 | 344 | 426 | 276 | 654 | 304 | 350 |
| 小 掛 | 97 | 259 | 110 | 149 | 85 | 210 | 92 | 118 | 78 | 188 | 79 | 109 |
| 濁 川 | 11 | 18 | 8 | 10 | 6 | 10 | 4 | 6 | 4 | 6 | 4 | 2 |
| 田 代 | 68 | 161 | 65 | 96 | 59 | 128 | 55 | 73 | 48 | 102 | 45 | 57 |
| 切 石 | 268 | 787 | 377 | 410 | 258 | 676 | 323 | 353 | 227 | 592 | 285 | 307 |
| 駒 形 | 46 | 134 | 68 | 66 | 43 | 111 | 55 | 56 | 37 | 96 | 45 | 51 |
| 飛 根 | 450 | 1,327 | 600 | 727 | 426 | 1,198 | 553 | 645 | 393 | 1,012 | 470 | 542 |

注：市において所管区域を集計したものである

資料：国勢調査

事業所

産業分類（大分類）別、事業所数・従業者数の推移（民営）

各年6月1日

| 産業分類 (大分類) | 平成28年（活動調査） | | 令和元年（基礎調査） | | 令和3年（活動調査） | |
|---------------|-------------|--------|------------|------|------------|--------|
| | 事業所数 | 従業者数 | 事業所数 | 従業者数 | 事業所数 | 従業者数 |
| 総数 | 2,938 | 22,666 | 3,238 | - | 2,781 | 22,512 |
| 農林漁業 | 29 | 340 | - | - | 45 | 443 |
| 鉱業 | 1 | 3 | - | - | 2 | 13 |
| 建設業 | 226 | 2,236 | - | - | 221 | 2,165 |
| 製造業 | 257 | 3,454 | - | - | 217 | 2,975 |
| 電気・ガス・熱供給・水道業 | 10 | 235 | - | - | 12 | 222 |
| 運輸・通信業 | 69 | 1,326 | - | - | 72 | 1,470 |
| 卸売・小売業、飲食店 | 1,192 | 6,332 | - | - | 1,046 | 5,967 |
| 金融・保険業 | 55 | 439 | - | - | 52 | 439 |
| 不動産業 | 91 | 282 | - | - | 91 | 254 |
| サービス業 | 1,008 | 8,019 | - | - | 1,023 | 8,564 |

注：経済センサスにおける「事業所で行っている産業（大分類）」は複数回答である。

資料：経済センサス

注：令和元年は総数のみ公表

産業分類（大分類）別、従業者規模別、事業所数・従業者数（民営）

平成28年6月1日

| 産業分類 (大分類) | 総数 | | 1～4人 | | 5～9人 | | 10～19人 | | 20～29人 | | 30人以上 | |
|---------------|-------|--------|-------|-------|------|-------|--------|-------|--------|-------|-------|-------|
| | 事業所数 | 従業者数 | 事業所数 | 従業者数 | 事業所数 | 従業者数 | 事業所数 | 従業者数 | 事業所数 | 従業者数 | 事業所数 | 従業者数 |
| 総数 | 2,938 | 22,666 | 1,839 | 3,694 | 504 | 3,300 | 332 | 4,483 | 103 | 2,443 | 141 | 8,746 |
| 農林漁業 | 29 | 340 | 7 | 21 | 8 | 58 | 7 | 94 | 6 | 133 | 1 | 34 |
| 鉱業 | 1 | 3 | 1 | 3 | - | - | - | - | - | - | - | - |
| 建設業 | 226 | 2,236 | 116 | 280 | 39 | 252 | 38 | 523 | 14 | 319 | 17 | 862 |
| 製造業 | 257 | 3,454 | 110 | 244 | 60 | 397 | 41 | 576 | 14 | 348 | 32 | 1,889 |
| 電気・ガス・熱供給・水道業 | 10 | 235 | 4 | 7 | - | - | 3 | 37 | - | - | 3 | 191 |
| 運輸・通信業 | 69 | 1,326 | 18 | 37 | 9 | 63 | 16 | 228 | - | - | 10 | 390 |
| 卸・小売・飲食店 | 1,192 | 6,332 | 804 | 1,713 | 238 | 1,531 | 108 | 1,417 | 17 | 394 | 22 | 1,121 |
| 金融・保険業 | 55 | 439 | 28 | 62 | 11 | 80 | 10 | 142 | 3 | 74 | 2 | 81 |
| 不動産業 | 91 | 282 | 76 | 143 | 9 | 52 | 4 | 55 | - | - | 1 | 32 |
| サービス業 | 1,008 | 8,019 | - | - | - | - | - | - | - | - | - | - |

注：総数には、派遣・下請従業員のみを事業所を含む。

資料：経済センサス-活動調査

注：令和元年は総数のみ公表

経営組織別、事業所数・従業者数の推移

各年6月1日

| 種別 | 平成28年（活動調査） | | 令和元年（基礎調査） | | 令和3年（活動調査） | | |
|-----|-------------|--------|------------|-------|------------|--------|--------|
| | 事業所数 | 従業者数 | 事業所数 | 従業者数 | 事業所数 | 従業者数 | |
| 総数 | 2,938 | 22,666 | 3,343 | - | 2,872 | 22,512 | |
| 民営 | 民営総数 | 2,938 | 22,666 | 3,238 | - | 2,781 | 22,512 |
| | 個人 | 1,386 | 3,601 | - | - | 1,159 | 2,856 |
| | 法人総数 | 1,532 | 19,003 | - | - | 1,602 | 19,565 |
| | 会社 | 1,263 | 14,889 | - | - | 1,292 | 15,285 |
| | 会社以外の法人 | 269 | 4,114 | - | - | 310 | 4,280 |
| | 法人でない団体 | 20 | 62 | - | - | 20 | 91 |
| 官公営 | 官公営総数 | - | - | 105 | - | 91 | 2,212 |
| | 国 | - | - | - | - | - | - |
| | 公共企業体 | - | - | - | - | - | - |
| | 地方公共団体 | - | - | - | - | - | - |

注：令和元年は基礎調査、平成28年及び令和3年は活動調査

資料：経済センサス

注：令和元年は総数のみ公表

農 林 水 産 業

農業の推移

| 年次 | 農家数 | | | | | | 農 総数 |
|-----------|-------|-------|-----|-------|-------|-------|---------|
| | 総数 | 販売農家 | | | | 自給的農家 | |
| | | 計 | 専業 | 第1種兼業 | 第2種兼業 | | |
| 平成22年 能 | 1,747 | 1,431 | 396 | 291 | 744 | 316 | 5,651 |
| 二 | 783 | 510 | 147 | 74 | 289 | 273 | 1,927 |
| 27年 能 | 1,393 | 1,126 | 373 | 212 | 541 | 267 | 4,042 |
| 二 | 605 | 394 | 139 | 51 | 204 | 211 | 1,329 |
| 令和2年 能 | 1,114 | 901 | | | | 213 | 2,215 |
| 二 | 389 | 248 | | | | 141 | 625 |
| 地区別（令和2年） | | | | | | | |
| 能代 | 482 | 384 | | | | 98 | 924 |
| 桧山 | 101 | 89 | | | | 12 | 240 |
| 鶴形 | 87 | 54 | | | | 33 | 147 |
| 浅内 | 195 | 157 | | | | 38 | 379 |
| 常盤 | 191 | 164 | | | | 27 | 409 |
| 埴川 ※1 | 58 | 53 | | | | 5 | 116 |
| 二ツ井 | 33 | 19 | | | | 14 | 44 |
| 種梅 | 109 | 85 | | | | 24 | 216 |
| 荷上場 | 27 | 15 | | | | 12 | X |
| 富根 | 101 | 73 | | | | 28 | 180 |
| 響 | 78 | 35 | | | | 43 | 89 |
| 桧山 ※2 | 1 | 1 | | | | - | X |
| 七座 | 40 | 20 | | | | 20 | 62 |

注：農業就業人口は販売農家のみ。

注：令和2年以降の販売農家の種別及び農業就業人口は調査項目から除外された。

注：地区名（令和2年）は、農林業センサスにおける集落で、旧市町村名を使用している。※1…比八田、外荒巻、鳥形 ※2…茹又石

農産物販売金額規模別経営体数

| 種別 | 販売経営体数 | 販売なし | 50万円未満 | 50～100 | 100～300 | 300～500 |
|---------|--------|------|--------|--------|---------|---------|
| 能代地区総数 | 916 | 18 | 89 | 121 | 268 | 137 |
| 能代 | 390 | 7 | 35 | 52 | 104 | 59 |
| 桧山 | 90 | - | 13 | 10 | 36 | 17 |
| 鶴形 | 56 | 1 | 6 | 7 | 16 | 8 |
| 浅内 | 162 | 2 | 11 | 24 | 49 | 21 |
| 常盤 | 165 | 1 | 16 | 23 | 50 | 24 |
| 埴川 ※1 | 53 | 7 | 8 | 5 | 13 | 8 |
| 二ツ井地区総数 | 259 | 15 | 38 | 51 | 69 | 24 |
| 二ツ井 | 21 | 2 | 6 | 6 | 3 | 2 |
| 種梅 | 86 | 3 | 13 | 23 | 20 | 9 |
| 荷上場 | 16 | X | X | X | X | X |
| 富根 | 74 | 1 | 5 | 9 | 24 | 11 |
| 響 | 37 | 7 | 4 | 4 | 10 | 2 |
| 桧山 ※2 | 1 | X | X | X | X | X |
| 七座 | 24 | 2 | 5 | 3 | 8 | - |

注：地区名は、農林業センサスにおける集落で、旧市町村名を使用している。※1…比八田、外荒巻、鳥形 ※2…茹又石

経営耕地面積規模経営体（農家数）の推移

各年2月1日

| 年次 | 総経営体（農家）数 | 例外規定 | 0.1～ | 0.3～ | 0.5～ | 1.0～ | 1.5～ | 2.0～ | 3.0～ | 5.0ha | 自給的農家 |
|---------|-----------|------|---------|------|------|------|------|------|------|-------|-------|
| | | | 0.3ha未満 | 0.5 | 1.0 | 1.5 | 2.0 | 3.0 | 5.0 | 以上 | |
| 平成22年 能 | 1,747 | 1 | 1 | 84 | 220 | 184 | 163 | 240 | 259 | 279 | 316 |
| 二 | 783 | 1 | - | 82 | 124 | 82 | 55 | 53 | 49 | 64 | 273 |
| 27年 能 | 1,393 | 1 | 1 | 58 | 161 | 136 | 100 | 193 | 209 | 267 | 267 |
| 二 | 605 | - | - | 44 | 95 | 59 | 48 | 45 | 44 | 59 | 211 |
| 令和2年 能 | 916 | 2 | 5 | 48 | 114 | 107 | 95 | 126 | 166 | 253 | 213 |
| 二 | 259 | 6 | 5 | 28 | 52 | 27 | 22 | 30 | 24 | 65 | 141 |

注：令和2年は経営体数、平成27年までは自給的農家数を含めた農家数となっている

資料：農林業センサス

各年2月1日

| 業経営体（農家）人口 | | | 農業就業人口 | | | | 経営耕地面積（ha） | | | | |
|------------|-------|------------|--------|-------|-------|------------|------------|-------|-----|-----|------------|
| 男 | 女 | 1戸当り 平均 | 総数 | 男 | 女 | 1戸当り 平均 | 総数 | 田 | 畑 | 樹園地 | 1戸当り 平均 |
| 2,703 | 2,948 | 3.2 | 2,395 | 1,152 | 1,243 | 1.4 | 4,948 | 4,469 | 466 | 13 | 2.8 |
| 926 | 1,001 | 2.5 | 857 | 410 | 447 | 1.1 | 1,180 | 1,137 | 38 | 5 | 1.5 |
| 1,963 | 2,079 | 2.9 | 1,766 | 900 | 866 | 1.3 | 4,602 | 4,184 | 412 | 6 | 3.3 |
| 643 | 686 | 2.2 | 596 | 307 | 289 | 1.0 | 1,120 | 1,097 | 20 | 3 | 1.9 |
| 1,231 | 984 | | | | | | 4,120 | 3,609 | 508 | 5 | |
| 367 | 258 | | | | | | 1,096 | 1,047 | 44 | 3 | |
| | | | | | | | | | | | |
| 508 | 416 | | | | | | 1,783 | 1,535 | 245 | 3 | |
| 141 | 99 | | | | | | 372 | 365 | 7 | - | |
| 85 | 62 | | | | | | 372 | 342 | 30 | - | |
| 210 | 169 | | | | | | 757 | 635 | 121 | 2 | |
| 217 | 192 | | | | | | 647 | 556 | 92 | - | |
| 70 | 46 | | | | | | 189 | 176 | 13 | - | |
| | | | | | | | | | | | |
| 27 | 17 | | | | | | 51 | 50 | 1 | - | |
| 123 | 93 | | | | | | 332 | 321 | 8 | 3 | |
| X | X | | | | | | X | X | X | X | |
| 104 | 76 | | | | | | 382 | 357 | 25 | - | |
| 51 | 38 | | | | | | 154 | 147 | 6 | - | |
| X | X | | | | | | X | X | X | X | |
| 39 | 23 | | | | | | 109 | 106 | 4 | - | |

資料：農林業センサス

令和2年2月1日

| 500～1,000 | 1,000～3,000 | 3,000～5,000 | 5,000万円以上 |
|-----------|-------------|-------------|-----------|
| 156 | 106 | 12 | 9 |
| 73 | 50 | 6 | 4 |
| 12 | 1 | - | 1 |
| 5 | 10 | 1 | 2 |
| 28 | 24 | 2 | 1 |
| 28 | 19 | 3 | 1 |
| 10 | 2 | - | - |
| | | | |
| 31 | 25 | 4 | 2 |
| - | 1 | - | 1 |
| 9 | 8 | 1 | - |
| X | X | X | X |
| 14 | 8 | 1 | 1 |
| 5 | 4 | 1 | - |
| X | X | X | X |
| 2 | 3 | 1 | - |

資料：農林業センサス

家畜飼養農家数の推移

各年2月1日

| 年次 | 乳用牛 | | 肉用牛 | | 豚 | | 採卵鶏 | | |
|-------|------|----|------|----|------|----|------|----|-------|
| | 飼養戸数 | 頭数 | 飼養戸数 | 頭数 | 飼養戸数 | 頭数 | 飼養戸数 | 羽数 | |
| 平成22年 | 能 | 5 | 256 | 8 | 802 | - | - | 1 | X |
| | 二 | - | - | - | - | - | - | - | - |
| 27 | 能 | 5 | 191 | 4 | X | - | - | 3 | 6,400 |
| | 二 | 1 | X | 1 | X | - | - | 1 | X |
| 令和2年 | 能 | 4 | 162 | 6 | X | - | - | 1 | X |
| | 二 | - | - | 1 | X | - | - | 1 | X |

注：頭数については、旧能代市と旧二ツ井町の合計

資料：農林業センサス

林野面積・林家数の推移

各年2月1日 単位：ha

| 年次 | 総土地 | | 林野面積 | | | | |
|------|-----|--------|--------|---------------|--------|------|-----|
| | 面積 | 総数 | 現況森林面積 | 森林以外の草生地(野草地) | 林野率(%) | 林家数 | |
| 22 | 能 | 24,584 | 11,506 | 25,072 | 157 | 46.8 | 542 |
| | 二 | 18,090 | 13,723 | | | 75.9 | 537 |
| 27 | 能 | 24,573 | 11,270 | 25,096 | 90 | 45.9 | 493 |
| | 二 | 18,119 | 13,916 | | | 76.8 | 510 |
| 令和2年 | 能 | 42,695 | 24,808 | 24,716 | 92 | 58.1 | 407 |
| | 二 | | | | | | 433 |

資料：農林業センサス

海面漁業の推移

各年11月1日

| 年次 | 個人漁業経営体数 | | | | 規模別漁船隻数 | | | | | | | | |
|-------|----------|----|------|------|---------|------|-------|------|-----|-----|------|-------|-------|
| | 総数 | 専業 | 兼業 | | 総数 | 無動力船 | 船外機付船 | 動力船 | | | | | |
| | | | 漁業が主 | 漁業が従 | | | | 1t未満 | 1-3 | 3-5 | 5-10 | 10-20 | 20t以上 |
| 平成20年 | 40 | 10 | 7 | 19 | 73 | 2 | 44 | 1 | 7 | 16 | 3 | - | - |
| 25 | 23 | 4 | 10 | 9 | 32 | - | 19 | - | 4 | 8 | 1 | - | - |
| 30 | 29 | 1 | 6 | 22 | 35 | - | 23 | - | 1 | 11 | - | - | - |

資料：漁業センサス

工 業

産業分類（中分類）別、事業所数・従業者数・製造品出荷額等（従業者4人以上の事業所）

| 産 番 | 業 中 分 類 号 | 事業所数 | | 従業者数(人) | | | | |
|--------|-----------------------|------|------|---------|-------|-------|---------|-------|
| | | 総数 | うち会社 | 合計 | | | うち常用労働者 | |
| | | | | 計 | 男 | 女 | 男 | 女 |
| | 総数 | 113 | 106 | 2,662 | 1,563 | 1,099 | 1,558 | 1,095 |
| 09 | 食料品 | 8 | 5 | 57 | 22 | 35 | 19 | 34 |
| 10 | 飲料・飼料 | 1 | 1 | 13 | 4 | 9 | 4 | 9 |
| 11 | 繊維 | 21 | 19 | 476 | 117 | 359 | 116 | 357 |
| 12 | 木材・木製品 | 24 | 23 | 336 | 249 | 87 | 248 | 86 |
| 13 | 家具・装備品 | 6 | 6 | 118 | 91 | 27 | 91 | 27 |
| 14 | パルプ・紙 | 2 | 2 | 62 | 46 | 16 | 46 | 16 |
| 15 | 印刷 | 9 | 9 | 99 | 59 | 40 | 59 | 40 |
| 16 | 化学 | 2 | 2 | 161 | 93 | 68 | 93 | 68 |
| 17 | 石油製品 | 1 | - | 5 | 4 | 1 | 4 | 1 |
| 18 | プラスチック | 1 | 1 | 57 | 44 | 13 | 44 | 13 |
| 19 | ゴム製品 | 1 | 1 | 85 | 43 | 42 | 43 | 42 |
| 20 | 皮革 | 3 | 3 | 56 | 33 | 23 | 33 | 23 |
| 21 | 窯業・土石 | 7 | 7 | 88 | 79 | 9 | 79 | 9 |
| 22 | 鉄鋼 | 2 | 2 | 114 | 106 | 8 | 106 | 8 |
| 23 | 非鉄金属 | - | - | - | - | - | - | - |
| 24 | 金属製品 | 11 | 11 | 180 | 154 | 26 | 154 | 26 |
| 25 | はん用機械 | - | - | - | - | - | - | - |
| 26 | 生産用機械 | 3 | 3 | 108 | 94 | 14 | 94 | 14 |
| 27 | 業務用機械 | - | - | - | - | - | - | - |
| 28 | 電子部品・デバイス | 5 | 5 | 236 | 75 | 161 | 75 | 161 |
| 29 | 電気機械 | 5 | 5 | 395 | 238 | 157 | 238 | 157 |
| 30 | 情報通信機械 | - | - | - | - | - | - | - |
| 31 | 輸送用機械 | 1 | 1 | 16 | 12 | 4 | 12 | 4 |
| 32 | その他 | - | - | - | - | - | - | - |

注：1. 秋田県集計分

2. 日本標準産業分類の改定に伴い、平成20年に工業統計用産業分類も改定された。

産業分類（中分類）別、事業所数・従業者数・製造品出荷額等（従業者4人以上の事業所）

| 産 番 | 業 中 分 類 号 | 事業所数 | | 従業者数(人) | | | | |
|--------|-----------------------|------|------|---------|-------|-------|---------|-------|
| | | 総数 | うち会社 | 合計 | | | うち常用労働者 | |
| | | | | 計 | 男 | 女 | 男 | 女 |
| | 総数 | 104 | 100 | 2,602 | 1,543 | 1,059 | 1,541 | 1,058 |
| 09 | 食料品 | 8 | 5 | 56 | 21 | 35 | 16 | 34 |
| 10 | 飲料・飼料 | 1 | 1 | 13 | 4 | 9 | 4 | 9 |
| 11 | 繊維 | 17 | 17 | 439 | 112 | 327 | 112 | 327 |
| 12 | 木材・木製品 | 22 | 22 | 327 | 243 | 84 | 243 | 84 |
| 13 | 家具・装備品 | 7 | 7 | 123 | 95 | 28 | 95 | 28 |
| 14 | パルプ・紙 | 2 | 2 | 64 | 47 | 17 | 47 | 17 |
| 15 | 印刷 | 8 | 8 | 92 | 51 | 41 | 51 | 41 |
| 16 | 化学 | 2 | 2 | 174 | 101 | 73 | 101 | 73 |
| 17 | 石油製品 | 1 | - | 5 | 4 | 1 | 4 | 1 |
| 18 | プラスチック | 1 | 1 | 61 | 47 | 14 | 47 | 14 |
| 19 | ゴム製品 | 1 | 1 | 83 | 42 | 41 | 42 | 41 |
| 20 | 皮革 | 1 | 1 | 10 | 2 | 8 | 2 | 8 |
| 21 | 窯業・土石 | 6 | 6 | 79 | 69 | 10 | 69 | 10 |
| 22 | 鉄鋼 | 2 | 2 | 114 | 106 | 8 | 106 | 8 |
| 23 | 非鉄金属 | - | - | - | - | - | - | - |
| 24 | 金属製品 | 12 | 12 | 233 | 201 | 32 | 201 | 32 |
| 25 | はん用機械 | - | - | - | - | - | - | - |
| 26 | 生産用機械 | 6 | 3 | 99 | 87 | 12 | 87 | 12 |
| 27 | 業務用機械 | - | - | - | - | - | - | - |
| 28 | 電子部品・デバイス | 5 | 5 | 231 | 72 | 159 | 72 | 159 |
| 29 | 電気機械 | 5 | 5 | 399 | 239 | 160 | 239 | 160 |
| 30 | 情報通信機械 | - | - | - | - | - | - | - |
| 31 | 輸送用機械 | - | - | - | - | - | - | - |
| 32 | その他 | - | - | - | - | - | - | - |

注：1. 秋田県集計分

2. 日本標準産業分類の改定に伴い、平成20年に工業統計用産業分類も改定された。

令和元年6月1日

| 現金給与 総額 (万円) | 原材料 使用額等 (万円) | 製造品出荷額等(万円) | | | | | 粗付加 価値額 (万円) | 産業 中分類 番号 |
|--------------------|---------------------|-------------|------------|------------|---------|--------|--------------------|-----------------|
| | | 総額 | 製造品 出荷額 | 加工賃 収入額 | その他の収入額 | | | |
| | | | | | 修理料 | その他 | | |
| 843,705 | 1,690,339 | 3,912,379 | 3,201,396 | 638,878 | - | 72,105 | 2,104,629 | |
| 7,703 | 12,485 | 27,960 | 27,960 | - | - | - | 14,328 | 9 |
| X | X | X | X | - | - | - | X | 10 |
| 111,224 | 223,923 | 397,555 | 210,900 | 179,427 | - | 7,228 | 161,175 | 11 |
| 86,949 | 345,908 | 544,852 | 526,555 | 5,980 | - | 12,317 | 184,291 | 12 |
| 29,571 | 44,446 | 80,773 | 72,340 | 8,433 | - | - | 33,757 | 13 |
| X | X | X | X | - | - | X | X | 14 |
| 25,492 | 86,513 | 221,075 | 182,067 | 903 | - | 38,105 | 125,186 | 15 |
| X | X | X | X | X | - | - | X | 16 |
| X | X | X | X | - | - | X | X | 17 |
| X | X | X | X | - | - | - | X | 18 |
| X | X | X | X | - | - | - | X | 19 |
| 11,723 | 37,485 | 70,420 | 68,174 | 2,020 | - | 226 | 30,443 | 20 |
| 26,900 | 61,363 | 149,194 | 147,383 | 244 | - | 1,567 | 81,327 | 21 |
| X | X | X | X | X | - | - | X | 22 |
| - | - | - | - | - | - | - | - | 23 |
| 68,373 | 97,582 | 224,960 | 190,091 | 27,073 | - | 7,796 | 118,082 | 24 |
| - | - | X | - | - | - | - | - | 25 |
| 54,384 | 96,765 | 180,493 | 180,353 | - | - | 140 | 78,002 | 26 |
| - | - | - | - | - | - | - | - | 27 |
| 91,509 | 126,042 | 566,700 | 546,378 | 20,322 | - | - | 416,735 | 28 |
| 155,463 | 335,369 | 655,748 | 655,748 | - | - | - | 299,579 | 29 |
| - | - | - | - | - | - | - | - | 30 |
| X | X | X | X | - | - | - | X | 31 |
| - | - | - | - | - | - | - | - | 32 |

資料：工業統計調査

令和2年6月1日

| 現金給与 総額 (万円) | 原材料 使用額等 (万円) | 製造品出荷額等(万円) | | | | | 粗付加 価値額 (万円) | 産業 中分類 番号 |
|--------------------|---------------------|-------------|------------|------------|---------|---------|--------------------|-----------------|
| | | 総額 | 製造品 出荷額 | 加工賃 収入額 | その他の収入額 | | | |
| | | | | | 修理料 | その他 | | |
| 815,255 | 1,695,606 | 3,848,799 | 3,029,828 | 720,033 | - | 98,938 | 2,014,383 | |
| 7,732 | 11,451 | 27,408 | 27,207 | 201 | - | - | 14,776 | 9 |
| X | X | X | X | - | - | - | X | 10 |
| 96,373 | 190,255 | 350,940 | 169,849 | 173,397 | - | 7,694 | 148,989 | 11 |
| 87,196 | 330,058 | 519,765 | 493,926 | 7,978 | - | 17,861 | 175,326 | 12 |
| 35,989 | 90,987 | 195,674 | 195,600 | 74 | - | - | 96,913 | 13 |
| X | X | X | X | - | - | X | X | 14 |
| 26,183 | 77,409 | 210,544 | 179,666 | 952 | - | 29,926 | 122,823 | 15 |
| X | X | X | X | X | - | X | X | 16 |
| X | X | X | X | - | - | X | X | 17 |
| X | X | X | X | - | - | - | X | 18 |
| X | X | X | X | - | - | - | X | 19 |
| X | X | X | - | X | - | - | X | 20 |
| 25,226 | 60,745 | 131,759 | 131,306 | 311 | - | 142 | 65,452 | 21 |
| X | X | X | X | X | - | - | X | 22 |
| - | - | - | - | - | - | - | - | 23 |
| 81,110 | 93,874 | 253,420 | 172,533 | 66,248 | - | 14,639 | 148,473 | 24 |
| - | - | - | - | - | - | - | - | 25 |
| 49,997 | 90,218 | 164,122 | 164,122 | - | - | - | 68,999 | 26 |
| - | - | - | - | - | - | - | - | 27 |
| 78,111 | 97,214 | 412,060 | 374,466 | 15,468 | - | 221,296 | 303,527 | 28 |
| 149,767 | 359,311 | 709,423 | 709,423 | - | - | - | 325,526 | 29 |
| - | - | - | - | - | - | - | - | 30 |
| - | - | - | - | - | - | - | - | 31 |
| - | - | - | - | - | - | - | - | 32 |

資料：工業統計調査

産業分類（中分類）別事業所数・従業者数・製造品出荷額等の推移（従業者4人以上の事業所）

各年6月1日

| 新産業分類 (中分類) | 事業所数 | | | 従業者数(人) | | | 製造品出荷額等(万円) | | |
|-------------------|-------|------|-----|---------|-------|-------|-------------|-----------|-----------|
| | 平成30年 | 令和元年 | 2 | 平成30年 | 令和元年 | 2 | 平成30年 | 令和元年 | 2 |
| 総 数 | 117 | 113 | 104 | 2,715 | 2,662 | 2,602 | 7,570,181 | 3,912,379 | 3,848,799 |
| 食 料 品 | 7 | 8 | 8 | 52 | 57 | 56 | 26,353 | 27,960 | 27,408 |
| 飲 料 ・ 飼 料 | 1 | 1 | 1 | 13 | 13 | 13 | X | X | X |
| 織 維 | 19 | 21 | 17 | 425 | 476 | 439 | 335,455 | 397,555 | 350,940 |
| 木 材 ・ 木 製 品 | 28 | 24 | 22 | 406 | 336 | 327 | 644,134 | 544,852 | 519,765 |
| 家 具 ・ 装 備 品 | 6 | 6 | 7 | 111 | 118 | 123 | 99,500 | 80,773 | 195,674 |
| パ ル プ ・ 紙 | 2 | 2 | 2 | 65 | 62 | 64 | X | X | X |
| 印 刷 | 9 | 9 | 8 | 102 | 99 | 92 | 188,091 | 221,075 | 210,544 |
| 化 学 | 2 | 2 | 2 | 149 | 161 | 174 | X | X | X |
| 石 油 製 品 | 1 | 1 | 1 | 5 | 5 | 5 | X | X | |
| プ ラ ス チ ッ ク | 1 | 1 | 1 | 51 | 57 | 61 | X | X | X |
| ゴ ム 製 品 | 2 | 1 | 1 | 86 | 85 | 83 | X | X | X |
| 皮 革 | 4 | 3 | 1 | 69 | 56 | 10 | 89,667 | 70,420 | X |
| 窯 業 ・ 土 石 | 7 | 7 | 6 | 88 | 88 | 79 | 158,631 | 149,194 | 65,452 |
| 鉄 鋼 | 2 | 2 | 2 | 126 | 114 | 114 | X | X | X |
| 非 鉄 金 属 | - | - | - | - | - | - | - | - | - |
| 金 属 製 品 | 11 | 11 | 12 | 189 | 180 | 233 | 205,600 | 224,960 | 148,473 |
| は ん 用 機 械 | - | - | - | - | - | - | X | X | X |
| 生 産 用 機 械 | 3 | 3 | 3 | 118 | 108 | 99 | 170,292 | 180,493 | 68,999 |
| 業 務 用 機 械 | - | - | - | - | - | - | - | - | - |
| 電 子 部 品 ・ デ バ イ ス | 5 | 5 | 5 | 249 | 236 | 231 | 656,880 | 566,700 | 303,527 |
| 電 気 機 械 | 5 | 5 | 5 | 386 | 395 | 399 | 627,264 | 655,748 | 325,526 |
| 情 報 通 信 機 械 | - | - | - | - | - | - | - | - | - |
| 輸 送 用 機 械 | 1 | 1 | - | 20 | 16 | - | X | X | X |
| そ の 他 | 1 | - | - | 5 | - | - | X | - | - |

注：平成27年の事業所数・従業者数は平成28年6月1日を基準日としている

資料：工業統計調査、経済センサスー活動調査

工業の推移

平成25年まで各年12月31日、平成29年以降各年6月1日

| 年次 | 従業者が4人以上の事業所 | | | | | | 総事業所 | | | | | |
|-------|--------------|-------|-------------|-------|-----------------|-----------|------|-------|-------------|-------|-----------------|---------|
| | 事業所数 | | 従業者数 (人) | | 製造品出荷額等 (万円) | | 事業所数 | | 従業者数 (人) | | 製造品出荷額等 (万円) | |
| | 旧能代市 | 旧二ツ井町 | 旧能代市 | 旧二ツ井町 | 旧能代市 | 旧二ツ井町 | 旧能代市 | 旧二ツ井町 | 旧能代市 | 旧二ツ井町 | 旧能代市 | 旧二ツ井町 |
| 昭和55年 | 307 | 77 | 5,509 | 1,160 | 6,011,616 | 716,946 | 522 | ... | 5,922 | ... | 6,148,581 | ... |
| 56 | 300 | 73 | 5,199 | 1,197 | 5,086,425 | 671,676 | - | - | - | - | - | - |
| 57 | 291 | 70 | 5,114 | 1,237 | 5,218,748 | 649,137 | - | - | - | - | - | - |
| 58 | 299 | 64 | 5,114 | 1,180 | 4,945,962 | 602,276 | 525 | ... | 5,551 | ... | 5,134,578 | ... |
| 59 | 270 | 60 | 4,774 | 1,187 | 4,623,589 | 602,164 | - | - | - | - | - | - |
| 60 | 282 | 68 | 4,759 | 1,281 | 4,707,526 | 623,375 | 503 | ... | 5,196 | ... | 4,904,735 | ... |
| 61 | 302 | 72 | 5,255 | 1,303 | 4,874,370 | 715,270 | - | - | - | - | - | - |
| 62 | 285 | 70 | 5,477 | 1,325 | 5,344,770 | 715,180 | - | - | - | - | - | - |
| 63 | 289 | 72 | 5,421 | 1,368 | 5,637,312 | 727,262 | 499 | ... | 5,836 | ... | 5,872,155 | ... |
| 平成元年 | 283 | 74 | 5,714 | 1,574 | 5,954,752 | 846,562 | - | - | - | - | - | - |
| 2 | 296 | 74 | 5,894 | 1,719 | 6,460,508 | 990,216 | 496 | ... | 6,283 | ... | 6,672,000 | ... |
| 3 | 300 | 72 | 6,147 | 1,646 | 6,715,996 | 1,094,193 | - | - | - | - | - | - |
| 4 | 290 | 73 | 5,824 | 1,657 | 6,567,920 | 1,188,909 | - | - | - | - | - | - |
| 5 | 291 | 69 | 5,579 | 1,536 | 6,711,341 | 1,187,125 | 470 | ... | 5,925 | ... | 6,886,794 | ... |
| 6 | 276 | 64 | 5,532 | 1,467 | 6,623,064 | 1,252,598 | - | - | - | - | - | - |
| 7 | 277 | 65 | 5,354 | 1,449 | 6,368,328 | 1,098,381 | 446 | ... | 5,685 | ... | 6,553,429 | ... |
| 8 | 263 | 61 | 5,136 | 1,383 | 6,143,859 | 1,267,447 | - | - | - | - | - | - |
| 9 | 239 | 58 | 4,876 | 1,285 | 6,126,981 | 1,194,690 | - | - | - | - | - | - |
| 10 | 224 | 60 | 4,253 | 1,278 | 4,989,349 | 1,044,256 | 336 | ... | 4,522 | ... | 5,122,717 | ... |
| 11 | 204 | 60 | 4,032 | 1,270 | 4,855,904 | 1,123,657 | - | - | - | - | - | - |
| 12 | 202 | 56 | 3,824 | 1,207 | 4,576,330 | 890,859 | 316 | ... | 4,036 | ... | 4,677,049 | ... |
| 13 | 176 | 53 | 3,250 | 1,163 | 3,827,537 | 961,422 | - | - | - | - | - | - |
| 14 | 165 | 49 | 3,167 | 1,139 | 3,614,375 | 846,703 | - | - | - | - | - | - |
| 15 | 164 | 50 | 3,113 | 1,012 | 4,113,633 | 707,362 | - | - | - | - | - | - |
| 16 | 147 | 49 | 3,032 | 1,092 | 4,104,408 | 726,669 | - | - | - | - | - | - |
| 17 | 149 | 46 | 3,106 | 1,006 | 4,376,922 | 778,585 | 242 | 61 | 3,290 | 1,036 | 4,485,868 | 788,133 |
| 18 | 180 | | 4,022 | | 5,032,751 | | - | - | - | - | - | - |
| 19 | 175 | | 4,286 | | 8,767,667 | | - | - | - | - | - | - |
| 20 | 171 | | 3,931 | | 10,630,242 | | 290 | | 4,168 | | 10,764,328 | |
| 21 | 151 | | 3,552 | | 9,462,974 | | - | - | - | - | - | - |
| 22 | 147 | | 3,518 | | 8,545,704 | | - | - | - | - | - | - |
| 23 | 149 | | 3,300 | | 7,251,375 | | 260 | | 3,555 | | 7,380,700 | |
| 24 | 133 | | 3,115 | | 7,557,010 | | - | - | - | - | - | - |
| 25 | 134 | | 2,981 | | 7,532,999 | | - | - | - | - | - | - |
| 26 | 137 | | 2,970 | | 7,624,185 | | 245 | | 3,378 | | 7,911,200 | |
| 27 | 141 | | 3,048 | | 8,202,286 | | 256 | | 3,551 | | | |
| 28 | 129 | | 2,935 | | 7,544,445 | | - | - | - | - | - | - |
| 29 | 117 | | 2,715 | | 7,570,181 | | - | - | - | - | - | - |
| 令和元年 | 113 | | 2,662 | | 3,912,379 | | - | - | - | - | - | - |
| 2 | 104 | | 2,602 | | 3,848,799 | | - | - | - | - | - | - |

注：総事業所が“-”の年は従業者3人以下の事業所調査対象外

資料：工業統計調査、経済センサス

平成23年分は経済センサス-活動調査を基に集計（基準日は平成24年2月1日）

平成26年分の総事業所は経済センサス-基礎調査を基に集計（基準日は平成26年7月1日）

平成27年分は経済センサス-活動調査を基に集計（基準日は平成28年6月1日）

商業・金融

産業分類（中分類）別、商店数（従業者規模別）・売場面積・従業者数・年間商品販売額等

| 産 業 分 類 (中 分 類) | 商 店 数 | | | | | | | |
|-----------------------------------|-------|-------|-----|-----------|-----|-----|-------|-------|
| | 総数 | 経営組織別 | | 従 業 者 規 模 | | | | |
| | | 法人 | 個人 | 1~2 | 3~4 | 5~9 | 10~19 | 20~29 |
| 総 数 | 661 | 382 | 279 | 279 | 139 | 144 | 72 | 12 |
| 卸 売 業 計 | 115 | 89 | 26 | 39 | 26 | 35 | 11 | 2 |
| 50 各 種 商 品 卸 売 業 | 2 | 1 | 1 | 1 | 1 | - | - | - |
| 51 織 維 ・ 衣 服 等 卸 売 業 | 3 | 2 | 1 | 3 | - | - | - | - |
| 52 飲 食 料 品 卸 売 業 | 27 | 15 | 12 | 14 | 3 | 6 | 3 | - |
| 53 建 築 材 料、 鉱 物 ・ 金 属 材 料 等 卸 売 業 | 43 | 35 | 8 | 12 | 10 | 18 | 2 | - |
| 54 機 械 器 具 卸 売 業 | 21 | 20 | 1 | 2 | 8 | 8 | 3 | - |
| 55 そ の 他 の 卸 売 業 | 19 | 16 | 3 | 7 | 4 | 3 | 3 | 2 |
| 小 売 業 計 | 546 | 293 | 253 | 240 | 113 | 109 | 61 | 10 |
| 56 各 種 商 品 小 売 業 | 1 | 1 | - | - | - | - | - | - |
| 57 織 物 ・ 衣 服 ・ 身 の 回 り 品 小 売 業 | 55 | 35 | 20 | 24 | 12 | 15 | 4 | - |
| 58 飲 食 料 品 小 売 業 | 166 | 57 | 109 | 87 | 24 | 28 | 15 | 2 |
| 59 機 械 器 具 小 売 業 | 78 | 46 | 32 | 30 | 16 | 13 | 15 | 4 |
| 60 そ の 他 の 小 売 業 | 233 | 146 | 87 | 93 | 56 | 52 | 26 | 4 |
| 61 無 店 舗 小 売 業 | 13 | 8 | 5 | 6 | 5 | 1 | 1 | - |

資料：商業統計調査

注：平成19年までは5年ごとに本調査を実施し、その中間年（本調査の2年後）には簡易調査をしていた。平成19年以降は経済センサス-活動調査の実施の2年後に実施することとしている。平成21年は経済センサスが創設されたことにより、商業統計の簡易調査を廃止。

商店数・売場面積・従業者数・年間商品販売額等の推移

| 年 次 | 商 店 数 | | | | | | | | | |
|-------|-------|-------|-----|-----------------|-----|-----|-------|-------|-------|-------|
| | 総数 | 経営組織別 | | 従 業 者 規 模 別 (人) | | | | | | |
| | | 法人 | 個人 | 1~2 | 3~4 | 5~9 | 10~19 | 20~29 | 30~49 | 50~99 |
| 平成11年 | 1,025 | 507 | 518 | 444 | 265 | 176 | 102 | 16 | 16 | 4 |
| 14 | 212 | 57 | 155 | 128 | 38 | 29 | 12 | 3 | 1 | 1 |
| 16 | 880 | 440 | 440 | 389 | 197 | 159 | 100 | 14 | 13 | 5 |
| 19 | 198 | 51 | 147 | 118 | 42 | 23 | 10 | 2 | 1 | 2 |
| 26 | 871 | 448 | 423 | 385 | 187 | 180 | 83 | 17 | 13 | 5 |
| | 182 | 55 | 127 | 105 | 44 | 17 | 13 | 1 | - | 2 |
| | 942 | 473 | 469 | 411 | 202 | 197 | 96 | 15 | 11 | 8 |
| | 661 | 382 | 279 | 279 | 139 | 144 | 72 | 12 | 5 | 7 |

平成26年7月1日

| 数 | | | 売場面積 (㎡) | 従業者数 | | | 年間商品 販売額 (万円) | その他の 収入額 (万円) |
|---------|-------|------|-------------|-------|------------------|----------------|---------------------|---------------------|
| 模 別 (人) | | | | 総数 | 個人事業主及び 家族従業者 | 有給役員・ 常用雇用者 | | |
| 30～49 | 50～99 | 100～ | | | | | | |
| 5 | 7 | 3 | 100,078 | 4,164 | 367 | 3,797 | 9,775,026 | 262,521 |
| 2 | - | - | - | 665 | 29 | 636 | 2,821,449 | 78,024 |
| - | - | - | - | 5 | 1 | 4 | X | X |
| - | - | - | - | 6 | 1 | 5 | 16,627 | X |
| 1 | - | - | - | 164 | 11 | 153 | 544,681 | 6,407 |
| 1 | - | - | - | 229 | 11 | 218 | 899,716 | 21,934 |
| - | - | - | - | 127 | 2 | 125 | 460,691 | 49,567 |
| - | - | - | - | 134 | 3 | 131 | X | - |
| 3 | 7 | 3 | 100,078 | 3,499 | 338 | 3,161 | 6,953,577 | 184,497 |
| - | - | 1 | X | 110 | - | 110 | X | - |
| - | - | - | 13,137 | 216 | 25 | 191 | 277,688 | 1,359 |
| 2 | 6 | 2 | 31,805 | 1,445 | 150 | 1,295 | 2,419,945 | 6,983 |
| - | - | - | 9,784 | 478 | 41 | 437 | 1,129,067 | 134,106 |
| 1 | 1 | - | X | 1,200 | 115 | 1,085 | X | 420,149 |
| - | - | - | - | 50 | 7 | 43 | 103,576 | - |

資料：商業統計調査

平成11年・26年は7月1日、14年・16年・19年は6月1日

| | 売場面積 (㎡) | 従業者数 | | | 年間商品 販売額 (万円) | その他の 収入額 (万円) | 商 品 手持額 (万円) |
|------|-------------|-------|------------------|-----------------|---------------------|---------------------|--------------------|
| | | 総数 | 個人事業主及び 家族従業者 | 有給役員・ 常用雇用者等 | | | |
| 100～ | | | | | | | |
| 2 | 91,100 | 5,708 | 697 | 5,011 | 19,960,570 | 299,131 | ... |
| - | 16,522 | 839 | 215 | 677 | 1,236,725 | 34,888 | ... |
| 3 | 103,753 | 5,214 | 660 | 4,554 | 11,713,648 | 398,788 | 961,049 |
| - | 16,517 | 847 | 240 | 625 | 1,040,086 | 33,073 | 122,462 |
| 1 | 91,403 | 5,088 | 587 | 4,734 | 11,994,300 | 312,560 | ... |
| - | 15,596 | 759 | 180 | 373 | 1,018,214 | 36,446 | ... |
| 2 | 111,770 | 5,672 | 663 | 4,675 | 12,258,064 | 455,667 | 1,036,734 |
| 3 | 100,078 | 4,164 | 367 | 3,797 | 9,775,026 | 262,521 | ... |

資料：商業統計調査

卸売業の推移

平成11年・26年は7月1日、14年・16年・19年は6月1日

| 年次 | 卸売店数 | | | 従事者数 | | | 年間商品 販売額 (万円) |
|-------|------|-----|----|-------|------------------|----------------|---------------------|
| | 総数 | 法人 | 個人 | 総数 | 個人事業主及び 家族従事者 | 有給役員・ 常用雇用者 | |
| 平成11年 | 198 | 148 | 50 | 1,471 | 64 | 1,407 | 12,272,863 |
| 12 | 12 | 5 | 7 | 59 | 12 | 47 | 83,237 |
| 14 | 157 | 117 | 40 | 1,147 | 59 | 1,088 | 4,883,307 |
| 15 | 13 | 7 | 6 | 60 | 13 | 47 | 71,997 |
| 16 | 168 | 123 | 45 | 1,180 | 64 | 1,116 | 5,391,492 |
| 17 | 14 | 8 | 6 | 62 | 7 | 55 | 75,671 |
| 19 | 160 | 118 | 42 | 1,127 | 55 | 1,072 | 5,003,866 |
| 26 | 115 | 89 | 26 | 665 | 29 | 636 | 2,821,449 |

資料：商業統計調査

小売業の推移

平成11年・26年は7月1日、14年・16年・19年は6月1日

| 年次 | 小売店数 | | | 従事者数 | | | 売場面積 (㎡) | 年間商品 販売額 (万円) |
|-------|------|-----|-----|-------|------------------|----------------|-------------|---------------------|
| | 総数 | 法人 | 個人 | 総数 | 個人事業主及び 家族従事者 | 有給役員・ 常用雇用者 | | |
| 平成11年 | 827 | 359 | 468 | 4,237 | 633 | 3,604 | 91,100 | 7,687,707 |
| 12 | 200 | 52 | 148 | 780 | 203 | 577 | 16,522 | 1,153,488 |
| 14 | 723 | 323 | 400 | 4,067 | 601 | 3,466 | 103,753 | 6,830,341 |
| 15 | 185 | 44 | 141 | 787 | 227 | 560 | 16,517 | 968,089 |
| 16 | 703 | 325 | 378 | 3,908 | 523 | 3,385 | 91,403 | 6,602,808 |
| 17 | 168 | 47 | 121 | 697 | 173 | 524 | 15,596 | 942,543 |
| 19 | 782 | 355 | 427 | 4,545 | 608 | 3,937 | 111,770 | 7,254,198 |
| 26 | 546 | 293 | 253 | 3,499 | 338 | 3,161 | 100,078 | 6,953,577 |

資料：商業統計調査

金融機関預貯金・貸付金残高の推移

単位：百万円 各年12月31日

| 年次 | 預貯金残高 | | | | | | |
|------|---------|--------|---------|-------|---------|-------|-------|
| | 総額 | 当座 | 普通 | 通知 | 定期 | 定期積立 | その他 |
| 28 | 304,345 | 7,962 | 139,196 | 917 | 146,934 | 3,772 | 5,561 |
| 29 | 309,609 | 10,784 | 146,012 | 1,041 | 144,190 | 3,392 | 4,190 |
| 30 | 317,398 | 9,406 | 157,304 | 1,226 | 141,655 | 3,289 | 4,514 |
| 令和元年 | 318,372 | 14,126 | 158,701 | 1,148 | 137,156 | 3,263 | 3,976 |
| 2 | 342,714 | 16,947 | 184,166 | 1,126 | 132,633 | 3,454 | 4,386 |
| 3 | 353,892 | 20,402 | 195,391 | 1,300 | 131,452 | 3,473 | 1,870 |
| 4 | 360,722 | 19,672 | 206,727 | 1,353 | 126,558 | 3,378 | 3,034 |
| 5 | 359,614 | 16,557 | 214,323 | 1,381 | 121,069 | 3,336 | 2,948 |

| 年次 | 貸付金残高 | | | | |
|------|---------|------|-------|---------|--------|
| | 総額 | 割引手形 | 手形貸付 | 証書貸付 | 当座貸付 |
| 28 | 99,601 | 344 | 3,619 | 83,979 | 11,656 |
| 29 | 105,796 | 352 | 3,204 | 93,203 | 9,033 |
| 30 | 109,436 | 360 | 3,764 | 94,745 | 10,560 |
| 令和元年 | 109,073 | 345 | 3,410 | 95,203 | 10,105 |
| 2 | 114,172 | 134 | 2,437 | 102,059 | 9,539 |
| 3 | 113,747 | 155 | 2,252 | 102,683 | 8,652 |
| 4 | 117,278 | 155 | 2,478 | 105,546 | 9,095 |
| 5 | 118,074 | 196 | 2,736 | 105,975 | 9,542 |

注：市内各金融機関の数値を合算したものである。

資料：市内各金融機関

端数処理の関係上、総額と各残高の計とは一致しない場合がある。

土木・建設・住宅

建築確認申請の推移

| 年 度 | 総 数 | | 用 途 別 | | | | | | 構 造 | | | |
|--------|-----|---------|-------|-------|------|-----|-----|---------|-----|--------|-------|---------|
| | 件数 | 延面積 | 専用住宅 | | 併用住宅 | | その他 | | 木 造 | | 鉄 骨 造 | |
| | | | 件数 | 延面積 | 件数 | 延面積 | 件数 | 延面積 | 件数 | 延面積 | 件数 | 延面積 |
| 平成28年度 | 73 | 19,694 | 49 | 4,938 | 2 | 227 | 22 | 14,529 | 67 | 12,014 | 5 | 7,643 |
| 29 | 69 | 8,041 | 49 | 4,963 | 1 | 197 | 19 | 2,881 | 61 | 6,480 | 7 | 1,544 |
| 30 | 68 | 28,384 | 37 | 3,984 | - | - | 31 | 24,400 | 58 | 6,024 | 7 | 20,943 |
| 令和元年度 | 57 | 9,479 | 38 | 4,058 | - | - | 19 | 5,421 | 49 | 5,719 | 6 | 3,668 |
| 2 | 52 | 5,671 | 39 | 4,319 | - | - | 13 | 1,352 | 50 | 5,540 | 1 | 57 |
| 3 | 46 | 27,870 | 27 | 2,842 | - | - | 19 | 25,028 | 37 | 4,401 | 5 | 22,930 |
| 4 | 43 | 231,479 | 25 | 2,334 | 1 | 18 | 17 | 229,128 | 33 | 3,354 | 8 | 223,203 |

公営住宅の推移

各年4月1日 単位：戸

| 年 次 | 総 数 | 耐 火 | 準 耐 火 | 木 造 |
|---------|-----|-----|-------|-----|
| 平成28年 | 865 | 594 | 151 | 120 |
| 29 | 865 | 594 | 151 | 120 |
| 30 | 865 | 594 | 151 | 120 |
| 31 | 865 | 594 | 151 | 120 |
| 令和2年 | 865 | 594 | 151 | 120 |
| 3 | 861 | 594 | 147 | 120 |
| 4 | 855 | 594 | 141 | 120 |
| 5 | 855 | 594 | 141 | 120 |
| 県 営 住 宅 | 72 | 72 | 0 | 0 |
| 市 営 住 宅 | 783 | 522 | 141 | 120 |

注：平成10年4月1日より第一種、第二種の種別区分を廃止

資料：山本地域振興局建設部、都市整備部都市整備課

住宅の種類・住宅の所有関係別・住宅数・世帯数・世帯人員の推移

各年10月1日

| 種 別 | 住 宅 数 | | 世 帯 数 | | 世 帯 人 員 | |
|--------------------------|--------|--------|--------|--------|---------|--------|
| | 平成25年 | 平成30年 | 平成25年 | 平成30年 | 平成25年 | 平成30年 |
| 住宅総数 (住宅の種類) | 22,380 | 21,980 | 22,430 | 22,000 | 55,900 | 50,380 |
| 専用住宅 | 21,330 | 20,810 | 21,390 | 20,830 | 53,170 | 47,850 |
| 店舗その他の併用住宅 (住宅の所有の関係) | 1,050 | 1,170 | 1,050 | 1,170 | 2,730 | 2,530 |
| 持ち家 | 18,290 | 17,560 | 18,340 | 17,590 | 48,440 | 42,620 |
| 借家 | 4,000 | 4,010 | 4,000 | 4,010 | 7,260 | 6,880 |

注：標本調査に基づく推定値のため、総数と内訳は必ずしも一致しない。

資料：住宅・土地統計調査

住宅の種類・構造・建築の時期別住宅数

平成30年10月1日

| 種 別 | 総数 | 建 築 の 時 期 | | | | | | |
|--------------------|--------|-------------|---------------|----------------|--------------|---------------|---------------|-----------------|
| | | 昭和45年 以前 | 昭和46年 ～55年 | 昭和56年 ～平成2年 | 平成3年 ～12年 | 平成13年 ～22年 | 平成23年 ～27年 | 平成28年 ～30年9月 |
| 住宅総数 (住宅の種類) | 21,980 | 3,400 | 5,420 | 4,180 | 3,680 | 2,680 | 1,650 | 360 |
| 専用住宅 | 20,810 | 3,120 | 5,200 | 3,920 | 3,480 | 2,530 | 1,630 | 360 |
| 店舗その他の併用住宅 (構造) | 1,170 | 290 | 210 | 250 | 210 | 160 | 20 | - |
| 木 造 | 5,610 | 2,130 | 1,120 | 790 | 290 | 290 | 210 | 30 |
| 防 火 木 造 | 14,120 | 980 | 3,690 | 3,090 | 2,840 | 2,180 | 1,190 | 320 |
| 鉄筋・鉄骨コンクリート造 | 2,100 | 10 | 410 | 290 | 530 | 90 | 250 | - |
| 鉄 骨 造 | 550 | - | - | 10 | 20 | 120 | - | - |
| そ の 他 | - | 60 | 200 | - | - | - | - | - |

注：標本調査による推定結果のため、総数と内訳は必ずしも一致しない。

資料：住宅・土地統計調査

都市公園の推移

各年4月1日 単位：ha

| 年 次 | 総 数 | | 総合公園 | | 地区公園 | | 近隣公園 | | 街区公園 | | 都市緑地 | |
|-------|-----|-------|------|-------|------|-------|------|------|------|------|------|------|
| | 公園数 | 面積 | 公園数 | 面積 | 公園数 | 面積 | 公園数 | 面積 | 公園数 | 面積 | 公園数 | 面積 |
| 平成28年 | 29 | 40.76 | 1 | 9.30 | 3 | 14.63 | 2 | 2.06 | 22 | 5.97 | 1 | 8.80 |
| 29 | 29 | 40.76 | 1 | 9.30 | 3 | 14.63 | 2 | 2.06 | 22 | 5.97 | 1 | 8.80 |
| 30 | 29 | 41.96 | 1 | 10.50 | 3 | 14.63 | 2 | 2.06 | 22 | 5.97 | 1 | 8.80 |
| 令和元年 | 29 | 41.96 | 1 | 10.50 | 3 | 14.63 | 2 | 2.06 | 22 | 5.97 | 1 | 8.80 |
| 2 | 29 | 41.96 | 1 | 10.50 | 3 | 14.63 | 2 | 2.06 | 22 | 5.97 | 1 | 8.80 |
| 3 | 29 | 41.96 | 1 | 10.50 | 3 | 14.63 | 2 | 2.06 | 22 | 5.97 | 1 | 8.80 |
| 4 | 29 | 41.96 | 1 | 10.50 | 3 | 14.63 | 2 | 2.06 | 22 | 5.97 | 1 | 8.80 |
| 5 | 29 | 41.96 | 1 | 10.50 | 3 | 14.63 | 2 | 2.06 | 22 | 5.97 | 1 | 8.80 |

資料：都市整備部都市整備課

単位：㎡

| 別 | | | | 工 事 別 | | | | | | | |
|----------|-------|-----|-----|-------|---------|-----|--------|-----|-------|--------|-------|
| 鉄筋コンクリート | | その他 | | 新 築 | | 増 築 | | 改 築 | | 移築・その他 | |
| 件数 | 延面積 | 件数 | 延面積 | 件数 | 延面積 | 件数 | 延面積 | 件数 | 延面積 | 件数 | 延面積 |
| - | - | 1 | 37 | 39 | 7,621 | 23 | 9,694 | 11 | 2,379 | - | - |
| - | - | 1 | 17 | 41 | 5,015 | 23 | 2,337 | 5 | 689 | - | - |
| 1 | 1,255 | 2 | 162 | 41 | 4,856 | 17 | 19,939 | 8 | 930 | 2 | 2,659 |
| 2 | 92 | - | - | 42 | 8,346 | 11 | 759 | 4 | 374 | - | - |
| 1 | 74 | - | - | 36 | 4,116 | 12 | 1,157 | 4 | 398 | - | - |
| 3 | 419 | 1 | 120 | 28 | 25,956 | 15 | 1,164 | 2 | 250 | 1 | 500 |
| 2 | 4,922 | - | - | 24 | 225,520 | 15 | 2,900 | 3 | 374 | 1 | 2,685 |

資料：都市整備部都市整備課

都市計画区域

令和5年4月1日

| 種 別 | 能代都市計画 | |
|--------------|---------|---------|
| | 面積 (ha) | 構成比 (%) |
| 総 数 | 11,059 | 100.0 |
| 市街化区域 | - | - |
| 市街化調整区域 | - | - |
| 非線引の都市計画区域 | 11,059 | 100.0 |
| 用 途 | 2,225.7 | 100.0 |
| 地 域 | 170.0 | 7.6 |
| 第1種低層住居専用地域 | - | - |
| 第2種低層住居専用地域 | - | - |
| 第1種中高層住居専用地域 | 223.7 | 10.0 |
| 第2種中高層住居専用地域 | 79.0 | 3.5 |
| 第1種住居地域 | 605.5 | 27.2 |
| 第2種住居地域 | 204.5 | 9.2 |
| 準住居地域 | - | - |
| 近隣商業地域 | 157.5 | 7.1 |
| 商業地域 | 118.0 | 5.3 |
| 準工業地域 | 268.5 | 12.1 |
| 工業地域 | 399.0 | 17.9 |
| 工業専用地域 | - | - |

資料：都市整備部都市整備課

道路の推移

各年4月1日 単位：m

| 年 次 | 路線数 | 実延長 | 舗 装 状 況 | | | 改 良 状 況 | | |
|--------|-------|---------|---------|---------|---------|---------|---------|---------|
| | | | 舗装道 | 未舗装道 | 舗装率 (%) | 改良済道 | 未改良道 | 改良率 (%) |
| 平成28年 | 1,525 | 931,484 | 690,143 | 241,341 | 74.1 | 577,634 | 353,850 | 62.0 |
| 29 | 1,527 | 929,760 | 689,148 | 240,612 | 74.1 | 576,749 | 353,011 | 62.0 |
| 30 | 1,528 | 931,497 | 691,379 | 240,116 | 74.2 | 580,269 | 351,228 | 62.3 |
| 31 | 1,530 | 931,556 | 691,474 | 240,082 | 74.2 | 581,961 | 349,596 | 62.5 |
| 令和2年 | 1,531 | 931,129 | 692,629 | 238,500 | 74.4 | 583,491 | 347,638 | 62.7 |
| 3 | 1,533 | 931,289 | 692,999 | 238,290 | 74.4 | 585,407 | 345,882 | 62.9 |
| 4 | 1,535 | 931,402 | 693,539 | 237,863 | 74.5 | 585,974 | 345,428 | 62.9 |
| 5 | 1,545 | 934,483 | 697,084 | 237,399 | 74.6 | 588,522 | 345,961 | 63.0 |
| 国道7号 | 1 | 50,925 | 50,925 | - | 100.0 | 50,925 | - | 100.0 |
| 国道101号 | 1 | 8,376 | 8,376 | - | 100.0 | 8,376 | - | 100.0 |
| 県道 | 16 | 129,678 | 119,650 | 10,028 | 92.3 | 93,392 | 36,286 | 72.0 |
| 市道 | 1,527 | 745,504 | 518,133 | 227,371 | 69.5 | 435,829 | 309,675 | 58.5 |

資料：東北地方整備局能代河川国道事務所、山本地域振興局建設部、都市整備部道路河川課

橋梁の推移

各年4月1日 単位：m

| 年 次 | 総 数 | | 永 久 橋 | | 木 造 橋 | |
|--------|-----|--------|-------|--------|-------|-----|
| | 橋 数 | 橋 長 | 橋 数 | 橋 長 | 橋 数 | 橋 長 |
| 平成28年 | 375 | 11,093 | 367 | 11,037 | 8 | 56 |
| 29 | 367 | 11,078 | 362 | 11,034 | 5 | 44 |
| 30 | 364 | 11,003 | 360 | 10,959 | 4 | 44 |
| 31 | 361 | 10,934 | 357 | 10,897 | 4 | 37 |
| 令和2年 | 358 | 10,932 | 355 | 10,906 | 3 | 26 |
| 3 | 353 | 10,914 | 351 | 10,897 | 2 | 17 |
| 4 | 352 | 10,911 | 351 | 10,904 | 1 | 7 |
| 5 | 359 | 11,327 | 359 | 11,327 | - | - |
| 国道7号 | 20 | 2,787 | 20 | 2,787 | - | - |
| 国道101号 | 4 | 647 | 4 | 647 | - | - |
| 県道 | 98 | 4,501 | 98 | 4,501 | - | - |
| 市道 | 237 | 3,392 | 237 | 3,392 | - | - |

資料：東北地方整備局能代河川国道事務所、山本地域振興局建設部、都市整備部道路河川課

教育 · 文化

幼稚園の現況

令和5年5月1日

| 施設名 | 園児数 | | | | | | | | | | 教員数 | |
|--------|-----|----|----|-----|----|-----|----|-----|----|---|-----|---|
| | 総数 | | | 3歳児 | | 4歳児 | | 5歳児 | | | | |
| | 計 | 男 | 女 | 男 | 女 | 男 | 女 | 男 | 女 | 男 | 女 | 男 |
| 総数 | 171 | 84 | 87 | 26 | 29 | 31 | 33 | 27 | 25 | 2 | 19 | |
| 愛慈幼稚園 | 58 | 30 | 28 | 6 | 9 | 17 | 8 | 7 | 11 | 1 | 9 | |
| さかさ幼稚園 | 113 | 54 | 59 | 20 | 20 | 14 | 25 | 20 | 14 | 1 | 10 | |

資料：学校教育課

幼保連携型認定こども園の現況

令和5年5月1日

| 施設名 | 園児数 | | | | | | | | | | 教員数 | |
|-----------------|-----|-----|-----|-----|----|-----|----|-----|----|---|-----|---|
| | 総数 | | | 3歳児 | | 4歳児 | | 5歳児 | | | | |
| | 計 | 男 | 女 | 男 | 女 | 男 | 女 | 男 | 女 | 男 | 女 | 男 |
| 総数 | 227 | 120 | 107 | 41 | 43 | 43 | 27 | 36 | 37 | 4 | 62 | |
| 淳城幼稚園・ていじょう保育園 | 86 | 41 | 45 | 14 | 18 | 12 | 14 | 15 | 13 | 1 | 22 | |
| 能代南幼稚園・能代ベビー保育園 | 37 | 24 | 13 | 7 | 6 | 10 | 3 | 7 | 4 | 1 | 8 | |
| 能代カトリックこども園 | 36 | 15 | 21 | 7 | 10 | 4 | 5 | 4 | 6 | 1 | 13 | |
| 東能代幼稚園・保育園 | 68 | 40 | 28 | 13 | 9 | 17 | 5 | 10 | 14 | 1 | 19 | |

資料：学校教育課

幼稚園等の推移

各年5月1日

| 年次 | 施設数 | 園児数 | | | | | | | | 教員数 |
|-------|-----|-----|-------|-----|-----|-----|-----|-----|----|-----|
| | | 計 | 前年増減数 | 男 | 女 | 3歳児 | 4歳児 | 5歳児 | | |
| 平成28年 | 6 | 551 | △ 4 | 277 | 274 | 169 | 172 | 210 | 77 | |
| 29 | 6 | 523 | △ 28 | 253 | 270 | 174 | 171 | 178 | 80 | |
| 30 | 6 | 488 | △ 35 | 256 | 232 | 155 | 163 | 170 | 82 | |
| 令和元年 | 6 | 470 | △ 18 | 249 | 221 | 160 | 148 | 162 | 82 | |
| 2 | 6 | 446 | △ 24 | 238 | 208 | 149 | 153 | 144 | 87 | |
| 3 | 6 | 423 | △ 23 | 225 | 198 | 127 | 145 | 151 | 87 | |
| 4 | 6 | 412 | △ 11 | 217 | 195 | 143 | 122 | 147 | 88 | |
| 5 | 6 | 398 | △ 14 | 204 | 194 | 139 | 134 | 125 | 87 | |

資料：学校教育課

小学校の現況

令和5年5月1日

| 学校名 | 児童数 | | | | | | | | | | | | | | 教員数 | | |
|--------|-------|-----|-----|-----|-----|-----|-----|-----|-----|-----|-----|-----|-----|-----|-----|----|----|
| | 総数 | | | 1年 | | 2年 | | 3年 | | 4年 | | 5年 | | 6年 | | | |
| | 計 | 男 | 女 | 男 | 女 | 男 | 女 | 男 | 女 | 男 | 女 | 男 | 女 | 男 | 女 | 男 | 女 |
| 総数 | 1,593 | 823 | 770 | 142 | 119 | 138 | 110 | 126 | 122 | 138 | 122 | 152 | 139 | 127 | 158 | 48 | 81 |
| 淳城西小学校 | 230 | 125 | 105 | 22 | 15 | 14 | 13 | 20 | 16 | 22 | 20 | 31 | 17 | 16 | 24 | 7 | 10 |
| 淳城南小学校 | 263 | 133 | 130 | 23 | 22 | 23 | 15 | 23 | 24 | 21 | 21 | 26 | 27 | 17 | 21 | 7 | 14 |
| 第四小学校 | 398 | 202 | 196 | 29 | 30 | 37 | 31 | 27 | 31 | 39 | 35 | 40 | 31 | 30 | 38 | 8 | 17 |
| 第五小学校 | 142 | 74 | 68 | 14 | 14 | 15 | 10 | 13 | 9 | 9 | 7 | 11 | 13 | 12 | 15 | 8 | 7 |
| 向能代小学校 | 319 | 163 | 156 | 32 | 17 | 28 | 29 | 24 | 28 | 29 | 23 | 24 | 26 | 26 | 33 | 8 | 13 |
| 浅内小学校 | 59 | 29 | 30 | 8 | 7 | 2 | 5 | 7 | 1 | 4 | 5 | 2 | 5 | 6 | 7 | 5 | 7 |
| 二ツ井小学校 | 182 | 97 | 85 | 14 | 14 | 19 | 7 | 12 | 13 | 14 | 11 | 18 | 20 | 20 | 20 | 5 | 13 |

資料：学校教育課

小学校の推移

各年5月1日

| 年次 | 学校数 | 児童数 | | | | | | | | | | 教員数 |
|-------|-----|-------|-------|-------|-------|-----|-----|-----|-----|-----|-----|-----|
| | | 計 | 前年増減数 | 男 | 女 | 1年 | 2年 | 3年 | 4年 | 5年 | 6年 | |
| 平成28年 | 12 | 2,258 | △ 100 | 1,161 | 1,097 | 339 | 362 | 379 | 404 | 377 | 397 | 185 |
| 29 | 12 | 2,204 | △ 54 | 1,155 | 1,049 | 329 | 339 | 367 | 380 | 407 | 382 | 179 |
| 30 | 12 | 2,105 | △ 99 | 1,082 | 1,023 | 291 | 329 | 336 | 364 | 376 | 409 | 178 |
| 令和元年 | 10 | 1,986 | △ 119 | 1,006 | 980 | 293 | 290 | 331 | 333 | 365 | 374 | 163 |
| 2 | 7 | 1,872 | △ 114 | 956 | 916 | 264 | 292 | 287 | 328 | 333 | 368 | 136 |
| 3 | 7 | 1,760 | △ 112 | 887 | 873 | 250 | 266 | 292 | 288 | 331 | 333 | 136 |
| 4 | 7 | 1,667 | △ 93 | 854 | 813 | 248 | 249 | 261 | 290 | 285 | 334 | 136 |
| 5 | 7 | 1,593 | △ 74 | 823 | 770 | 261 | 248 | 248 | 260 | 291 | 285 | 129 |

資料：学校教育課

小学校の施設状況

令和5年5月1日 単位：㎡・m

| 学校名 | 敷地面積 | | | 建物 竣工年 | 建物面積 | | | |
|---------|---------|--------|---------|-----------|--------|--------|-------|------|
| | 総面積 | 建物地 | 屋外運動場等 | | 総面積 | 校舎 | 屋内運動場 | 附属建物 |
| 総 数 | 201,080 | 91,304 | 109,776 | | 41,899 | 32,403 | 8,670 | 826 |
| 淳 城 西 小 | 19,633 | 12,040 | 7,593 | 昭45 | 5,123 | 3,927 | 1,186 | 10 |
| 淳 城 南 小 | 15,977 | 6,755 | 9,222 | 昭54 | 6,293 | 4,943 | 1,213 | 137 |
| 第 四 小 | 32,565 | 17,348 | 15,217 | 平22 | 7,997 | 6,368 | 1,520 | 109 |
| 第 五 小 | 17,266 | 8,936 | 8,330 | 平 7 | 5,078 | 3,838 | 1,128 | 112 |
| 向 能 代 小 | 30,955 | 11,555 | 19,400 | 昭56 | 5,762 | 4,714 | 1,018 | 30 |
| 浅 内 小 | 46,996 | 15,689 | 31,307 | 平18 | 4,973 | 3,505 | 1,144 | 324 |
| 二 ツ 井 小 | 37,688 | 18,981 | 18,707 | 平22 | 6,673 | 5,108 | 1,461 | 104 |

資料：教育総務課

| 学校名 | 建物構造 | | | 教室数 | | プール開設状況 | |
|---------|--------|-------|--------|-----|------|---------|----------------|
| | 鉄筋 | 鉄骨 | 木造 | 普通 | 特別教室 | 開設年月 | 規模 |
| 総 数 | 15,526 | 5,037 | 21,336 | 85 | 101 | | |
| 淳 城 西 小 | 3,774 | 1,298 | 51 | 11 | 16 | 昭43.7 | 12.0×25 |
| 淳 城 南 小 | 4,943 | 1,213 | 137 | 14 | 19 | 令4.7 | 10.4×25 |
| 第 四 小 | 1,534 | 8 | 6,455 | 18 | 17 | 平24.6 | 12.0×25・7.5×10 |
| 第 五 小 | 627 | 1,477 | 2,974 | 9 | 10 | 平25.6 | 11.0×25 |
| 向 能 代 小 | 4,648 | 1,030 | 84 | 15 | 13 | 昭57.7 | 13.0×25 |
| 浅 内 小 | - | - | 4,973 | 8 | 10 | 平25.6 | 11.0×25 |
| 二 ツ 井 小 | - | 11 | 6,662 | 10 | 16 | 平24.6 | 12.0×25・6.0×12 |

資料：教育総務課

児童・生徒の体格の比較

令和5年度

| 学校 | 男女 | 学年 | 身長 (cm) | | 体重 (kg) | |
|------|----|----|---------|-------|---------|------|
| | | | 全国 | 能代 | 全国 | 能代 |
| 小学校 | 男 | 1年 | 117.0 | 117.7 | 21.8 | 19.1 |
| | | 2年 | 122.9 | 124.1 | 24.6 | 26.2 |
| | | 3年 | 128.5 | 130.8 | 28.0 | 31.2 |
| | | 4年 | 133.9 | 135.5 | 31.5 | 33.4 |
| | | 5年 | 139.7 | 140.1 | 35.7 | 36.8 |
| | | 6年 | 146.1 | 147.8 | 40.0 | 42.6 |
| | 女 | 1年 | 116.0 | 117.0 | 21.3 | 22.2 |
| | | 2年 | 122.0 | 122.1 | 24.0 | 22.1 |
| | | 3年 | 128.1 | 130.0 | 27.3 | 29.8 |
| | | 4年 | 134.5 | 136.2 | 31.1 | 37.2 |
| | | 5年 | 141.4 | 142.3 | 35.5 | 35.9 |
| | | 6年 | 147.9 | 148.4 | 40.5 | 41.6 |
| 中学校 | 男 | 1年 | 154.0 | 155.7 | 45.7 | 48.3 |
| | | 2年 | 160.9 | 163.9 | 50.6 | 56.2 |
| | | 3年 | 165.8 | 166.9 | 55.0 | 56.7 |
| | 女 | 1年 | 152.2 | 153.4 | 44.5 | 46.2 |
| | | 2年 | 154.9 | 156.1 | 47.7 | 49.4 |
| | | 3年 | 156.5 | 157.9 | 49.9 | 51.8 |
| 高等学校 | 男 | 1年 | 168.6 | 169.1 | 59.1 | 64.1 |
| | | 2年 | 169.9 | 170.3 | 60.7 | 63.8 |
| | | 3年 | 170.7 | 171.8 | 62.5 | 66.1 |
| | 女 | 1年 | 157.2 | 157.7 | 51.2 | 53.7 |
| | | 2年 | 157.7 | 158.2 | 52.1 | 54.3 |
| | | 3年 | 158.0 | 158.2 | 52.5 | 54.7 |

資料：学校教育課

中学校の現況

令和5年5月1日

| 学校名 | 生徒数 | | | | | | | | | 教員数 | |
|---------|-------|-----|-----|-----|-----|-----|-----|-----|-----|-----|----|
| | 総数 | | | 1年 | | 2年 | | 3年 | | 男 | 女 |
| | 計 | 男 | 女 | 男 | 女 | 男 | 女 | 男 | 女 | | |
| 総数 | 1,014 | 521 | 493 | 167 | 158 | 163 | 166 | 191 | 169 | 60 | 52 |
| 能代第一中学校 | 160 | 76 | 84 | 16 | 26 | 20 | 30 | 40 | 28 | 13 | 8 |
| 能代第二中学校 | 277 | 142 | 135 | 56 | 35 | 47 | 51 | 39 | 49 | 15 | 10 |
| 能代東中学校 | 104 | 56 | 48 | 16 | 22 | 21 | 12 | 19 | 14 | 9 | 5 |
| 東雲中学校 | 174 | 92 | 82 | 31 | 30 | 30 | 25 | 31 | 27 | 9 | 10 |
| 能代南中学校 | 177 | 90 | 87 | 26 | 27 | 26 | 27 | 38 | 33 | 7 | 11 |
| 二ツ井中学校 | 122 | 65 | 57 | 22 | 18 | 19 | 21 | 24 | 18 | 7 | 8 |

資料：学校教育課

中学校の推移

各年5月1日

| 年次 | 学校数 | 生徒数 | | | | | | | 教員数 |
|-------|-----|-------|-------|-----|-----|-----|-----|-----|-----|
| | | 計 | 前年増減数 | 男 | 女 | 1年 | 2年 | 3年 | |
| 平成28年 | 7 | 1,330 | △7 | 686 | 644 | 420 | 435 | 475 | 123 |
| 29 | 7 | 1,255 | △75 | 639 | 616 | 395 | 422 | 438 | 124 |
| 30 | 7 | 1,189 | △66 | 598 | 591 | 374 | 393 | 422 | 125 |
| 令和元年 | 6 | 1,170 | △19 | 592 | 578 | 402 | 372 | 396 | 120 |
| 2 | 6 | 1,137 | △33 | 594 | 543 | 363 | 401 | 373 | 113 |
| 3 | 6 | 1,122 | △15 | 593 | 529 | 359 | 362 | 401 | 113 |
| 4 | 6 | 1,056 | △66 | 537 | 519 | 331 | 359 | 366 | 113 |
| 5 | 6 | 1,014 | △42 | 521 | 493 | 325 | 329 | 360 | 112 |

資料：学校教育課

中学校の施設状況

令和5年5月1日 単位：㎡・m

| 学校名 | 敷地面積 | | | 建物 竣工年 | 建物面積 | | | |
|-------|---------|--------|---------|-----------|--------|--------|-------|-------|
| | 総面積 | 建物地 | 屋外運動場等 | | 総面積 | 校舎 | 屋内運動場 | 附属建物 |
| 総数 | 237,319 | 95,410 | 141,909 | | 43,161 | 32,570 | 8,032 | 2,559 |
| 能代第一中 | 27,552 | 18,510 | 9,042 | 昭48 | 6,806 | 5,118 | 1,383 | 305 |
| 能代第二中 | 37,039 | 18,865 | 18,174 | 昭61 | 8,161 | 6,393 | 1,371 | 397 |
| 能代東中 | 36,490 | 8,247 | 28,243 | 平元 | 6,548 | 4,959 | 1,239 | 350 |
| 東雲中 | 53,749 | 29,272 | 24,477 | 平12 | 7,240 | 5,682 | 1,309 | 249 |
| 能代南中 | 39,127 | 8,625 | 30,502 | 昭59 | 5,751 | 4,321 | 1,132 | 298 |
| 二ツ井中 | 43,362 | 11,891 | 31,471 | 昭46 | 8,655 | 6,097 | 1,598 | 960 |

| 学校名 | 建物構造 | | | 教室数 | | プール開設状況 | | |
|-------|--------|-------|-------|-----|------|---------|---------|--|
| | 鉄筋 | 鉄骨 | 木造 | 普通 | 特別教室 | 開設年月 | 規模 | |
| 総数 | 30,071 | 7,073 | 6,017 | 46 | 125 | | | |
| 能代第一中 | 5,118 | 1,406 | 282 | 8 | 19 | 昭34.7 | 12.4×25 | |
| 能代第二中 | 6,372 | 1,496 | 293 | 11 | 22 | 昭63.7 | 13.0×25 | |
| 能代東中 | 4,939 | 1,525 | 84 | 5 | 21 | 平5.3 | 13.0×25 | |
| 東雲中 | 3,263 | 54 | 3,923 | 8 | 19 | 昭37.7 | 12.4×25 | |
| 能代南中 | 4,270 | 1,241 | 240 | 7 | 19 | 昭63.3 | 13.0×25 | |
| 二ツ井中 | 6,109 | 1,351 | 1,195 | 7 | 25 | 昭53.7 | 17.0×50 | |

資料：教育総務課

中学校卒業後の進路の推移

各年5月1日

| 年次 | 総数(A+B+C+D) | | | 進学者A | | | 専修学校等進学者B | | | 就職者C | | | 死亡・不詳・左記以外の者D | | | (再掲)A・Bのうち就職者 | | | 進学率(%) | 就職率(%) |
|-------|-------------|-----|-----|------|-----|-----|-----------|---|---|------|---|---|---------------|---|---|---------------|---|---|--------|--------|
| | 計 | 男 | 女 | 計 | 男 | 女 | 計 | 男 | 女 | 計 | 男 | 女 | 計 | 男 | 女 | 計 | 男 | 女 | | |
| 平成28年 | 428 | 241 | 187 | 426 | 240 | 186 | - | - | - | - | - | - | 2 | 1 | 1 | - | - | - | 99.5 | - |
| 29 | 473 | 231 | 242 | 469 | 228 | 241 | 1 | - | 1 | - | - | - | 3 | 3 | - | - | - | - | 99.2 | - |
| 30 | 439 | 230 | 209 | 435 | 228 | 207 | 2 | - | 2 | 1 | 1 | - | 1 | 1 | - | - | - | - | 99.1 | 0.2 |
| 令和元年 | 421 | 226 | 195 | 419 | 226 | 193 | - | - | - | - | - | - | 2 | - | 1 | - | - | - | 99.5 | - |
| 2 | 409 | 195 | 214 | 406 | 195 | 211 | 1 | - | 1 | - | - | - | 2 | - | 2 | - | - | - | 99.3 | - |
| 3 | 373 | 190 | 183 | 370 | 188 | 182 | 1 | - | - | 1 | 1 | - | 1 | 1 | - | - | - | - | 99.2 | 0.3 |
| 4 | 401 | 223 | 178 | 400 | 223 | 177 | - | - | - | - | - | - | 1 | - | 1 | - | - | - | 99.8 | - |
| 5 | 366 | 192 | 174 | 365 | 192 | 173 | 1 | - | 1 | - | - | - | - | - | - | - | - | - | 99.7 | - |

注：1. 就職者数C=就職者+(再掲)A・Bのうち就職者

2. 専修学校等とは、専修学校・各種学校・公共職業訓練施設等

資料：学校基本調査

高等学校の現況

令和5年5月1日現在

| 学 校 名 | 課 程 | 生 徒 数 | | | | | | | | | | 本 務 教 員 数 | | |
|--------------|-------------|-------|-----|-----|-----|-----|-----|-----|-----|-----|-----|-----------|-----|----|
| | | 総 数 | | | 1 年 | | 2 年 | | 3 年 | | 4 年 | | | |
| | | 計 | 男 | 女 | 男 | 女 | 男 | 女 | 男 | 女 | 男 | 女 | 男 | 女 |
| 総 数 | | 1,463 | 767 | 696 | 254 | 232 | 257 | 246 | 255 | 218 | 1 | 0 | 120 | 57 |
| 【全日制課程】 | | | | | | | | | | | | | | |
| 県立能代高等学校 | 計 | 552 | 279 | 273 | 105 | 85 | 89 | 99 | 85 | 89 | | | 31 | 18 |
| | 普通 | 552 | 279 | 273 | 105 | 85 | 72 | 93 | 72 | 80 | | | 31 | 18 |
| 県立能代科学技術高等学校 | 計 | 333 | 240 | 93 | 83 | 28 | 76 | 39 | 81 | 26 | | | 47 | 13 |
| 〃 | 機械 | | | | | | 20 | 1 | 15 | 0 | | | | |
| 〃 | 電気 | 188 | 177 | 11 | 63 | 5 | 25 | 2 | 30 | 1 | | | 47 | 13 |
| 〃 | 建設 | | | | | | 10 | 0 | 14 | 2 | | | | |
| 〃 | 生物資源 | | | | | | 13 | 16 | 13 | 6 | | | | |
| 〃 | 生活福祉 | 145 | 63 | 82 | 20 | 23 | 8 | 20 | 9 | 17 | | | | |
| 県立能代松陽高等学校 | 計 | 524 | 215 | 309 | 58 | 106 | 84 | 103 | 73 | 100 | | | 32 | 20 |
| 〃 | 普通 | | | | | | 34 | 60 | 36 | 59 | | | | |
| 〃 | 国際コミュニケーション | 370 | 134 | 236 | 38 | 76 | 15 | 20 | 11 | 21 | | | 32 | 20 |
| 〃 | 情報ビジネス | 154 | 81 | 73 | 20 | 30 | 35 | 23 | 26 | 20 | | | | |
| 【定時制課程】 | | | | | | | | | | | | | | |
| 県立能代高等学校 | 普通 | 54 | 33 | 21 | 8 | 13 | 8 | 5 | 16 | 3 | 1 | 0 | 10 | 6 |

注：本務教員数は学校全体の数である。

資料：市内各高等学校

高等学校の推移

各年5月1日

| 年 次 | 学校数 | 生 徒 数 | | | | | | | 本務教員数 |
|-------|-----|-------|-------|-------|-----|-----|-----|----|-------|
| | | 計 | 男 | 女 | 1年 | 2年 | 3年 | 4年 | |
| 平成28年 | 5 | 2,110 | 1,112 | 1,002 | 673 | 709 | 728 | - | 223 |
| 29 | 5 | 2,010 | 1,065 | 945 | 662 | 651 | 697 | - | 211 |
| 30 | 5 | 1,914 | 1,024 | 890 | 627 | 645 | 642 | - | 206 |
| 令和元年 | 5 | 1,853 | 972 | 881 | 603 | 616 | 634 | - | 203 |
| 2 | 5 | 1,749 | 902 | 847 | 546 | 602 | 601 | - | 208 |
| 3 | 3 | 1,630 | 853 | 777 | 507 | 544 | 579 | - | 163 |
| 4 | 3 | 1,541 | 793 | 748 | 518 | 488 | 535 | - | 164 |
| 5 | 3 | 1,463 | 767 | 696 | 486 | 503 | 473 | 1 | 177 |

資料：市内各高等学校

高等学校の施設状況

令和5年5月1日 単位：㎡・m

| 学校名 | 敷地面積 | | | 建物竣工年 | 建物面積 | | | |
|---------|---------|---------|---------|-------|--------|--------|--------|-------|
| | 総面積 | 建物地 | 屋外運動場等 | | 総面積 | 校舎 | 屋内運動場 | 附属建物 |
| 総 数 | 651,180 | 262,104 | 389,076 | | 53,151 | 34,310 | 12,335 | 6,506 |
| 能 代 高 | 96,571 | 39,272 | 57,299 | 昭49 | 11,540 | 6,807 | 3,887 | 846 |
| 能代高(定) | 47,014 | 28,375 | 18,639 | 平3 | 7,254 | 4,590 | 1,864 | 800 |
| 能代科学技術高 | 449,344 | 168,642 | 280,702 | 令3 | 17,865 | 13,365 | 2,126 | 2,374 |
| 能代松陽高 | 58,251 | 25,815 | 32,436 | 平28 | 16,492 | 9,548 | 4,458 | 2,486 |

| 学校名 | 建物構造 | | | 教室数 | | プール開設状況 | | |
|---------|--------|--------|-------|-----|------|---------|---------|--------|
| | 鉄筋 | 鉄骨 | 木造 | 普通 | 特別教室 | 開設年月 | 規模 | 付記 |
| 総 数 | 36,280 | 11,601 | 5,270 | 61 | 68 | | | |
| 能 代 高 | 6,496 | 4,812 | 232 | 20 | 10 | 昭50.8 | 13.0×25 | (使用不可) |
| 能代高(定) | 4,623 | 1,864 | 767 | 8 | 18 | 平4.10 | 13.0×25 | (使用不可) |
| 能代科学技術高 | 13,208 | 3,422 | 1,235 | 16 | 17 | - | - | - |
| 能代松陽高 | 11,953 | 1,503 | 3,036 | 17 | 23 | - | - | - |

資料：市内各高等学校

高等学校卒業後の進路の推移

各年5月1日

| 年次 | 総数 (A+B+C+D) | | | 進学者 A | | | 専修学校等進学者 B | | | 就職者 C | | | 死亡・不詳・左記以外の者 D | | | 進学率 (%) | 就職率 (%) |
|-------|--------------|-----|-----|----------|-----|-----|---------------|----|----|----------|-----|----|-------------------|----|---|------------|------------|
| | 計 | 男 | 女 | 計 | 男 | 女 | 計 | 男 | 女 | 計 | 男 | 女 | 計 | 男 | 女 | | |
| 平成28年 | 736 | 403 | 333 | 299 | 150 | 149 | 171 | 81 | 90 | 259 | 168 | 91 | 7 | 4 | 3 | 40.6 | 35.2 |
| 29 | 727 | 374 | 353 | 302 | 128 | 174 | 159 | 68 | 91 | 260 | 175 | 85 | 6 | 3 | 3 | 41.5 | 35.8 |
| 30 | 691 | 347 | 344 | 287 | 132 | 155 | 155 | 57 | 98 | 234 | 150 | 84 | 15 | 8 | 7 | 41.5 | 33.9 |
| 令和元年 | 633 | 359 | 274 | 261 | 126 | 135 | 119 | 59 | 60 | 228 | 157 | 71 | 25 | 17 | 8 | 41.2 | 36.0 |
| 2 | 629 | 322 | 307 | 275 | 131 | 144 | 129 | 55 | 74 | 222 | 135 | 88 | 2 | 1 | 1 | 43.7 | 35.3 |
| 3 | 596 | 312 | 284 | 273 | 140 | 133 | 141 | 61 | 80 | 181 | 111 | 70 | 1 | - | 1 | 45.8 | 30.4 |
| 4 | 578 | 308 | 270 | 268 | 133 | 135 | 133 | 63 | 70 | 173 | 110 | 63 | 4 | 2 | 2 | 46.4 | 29.9 |
| 5 | 525 | 262 | 263 | 230 | 111 | 119 | 116 | 38 | 78 | 160 | 101 | 59 | 19 | 12 | 7 | 43.8 | 30.5 |

注：専修学校等とは、専修学校・各種学校・公共職業能力開発施設等

資料：学校基本調査

特別支援学校の現況

令和5年5月1日現在

| 学校名 | 児童・生徒数 | | | | | | | | | | | 本務教員数 | |
|--------|--------|----|----|-----|---|-----|---|-----|---|-----|----|-------|----|
| | 総数 | | | 幼稚部 | | 小学部 | | 中学部 | | 高等部 | | | |
| | 計 | 男 | 女 | 男 | 女 | 男 | 女 | 男 | 女 | 男 | 女 | 男 | 女 |
| 能代支援学校 | 96 | 61 | 35 | - | - | 17 | 9 | 14 | 5 | 30 | 21 | 24 | 35 |

資料：能代支援学校

特別支援学校の推移

各年5月1日

| 年次 | 学校数 | 児童・生徒数 | | | | | | | | 本務教員数 |
|-------|-----|--------|----|----|-----|-----|-----|-----|----|-------|
| | | 計 | 男 | 女 | 幼稚部 | 小学部 | 中学部 | 高等部 | | |
| 平成28年 | 1 | 93 | 59 | 34 | - | 20 | 31 | 42 | 66 | |
| 29 | 1 | 85 | 51 | 34 | - | 20 | 26 | 39 | 59 | |
| 30 | 1 | 85 | 51 | 34 | - | 20 | 27 | 38 | 58 | |
| 令和元年 | 1 | 94 | 62 | 32 | - | 22 | 24 | 48 | 57 | |
| 2 | 1 | 97 | 57 | 40 | - | 21 | 32 | 44 | 60 | |
| 3 | 1 | 101 | 60 | 41 | - | 24 | 32 | 45 | 60 | |
| 4 | 1 | 96 | 59 | 37 | - | 26 | 27 | 43 | 58 | |
| 5 | 1 | 96 | 61 | 35 | - | 26 | 19 | 51 | 59 | |

資料：能代支援学校

特別支援学校の施設状況

令和5年5月1日 単位：㎡・m

| 学校名 | 敷地面積 | | | 建物 竣工年 | 建物面積 | | | |
|--------|--------|--------|--------|-----------|-------|-------|-------|------|
| | 総面積 | 建物地 | 屋外運動場等 | | 総面積 | 校舎 | 屋内運動場 | 附属建物 |
| 能代支援学校 | 69,182 | 32,641 | 36,541 | 平6 | 6,478 | 5,326 | 664 | 488 |

| 学校名 | 建物構造 | | | 教室数 | | プール開設状況 | | |
|--------|-------|-----|-----|-----|------|---------|-------------|----|
| | 鉄筋 | 鉄骨 | 木造 | 普通 | 特別教室 | 開設年月 | 規模 | 付記 |
| 能代支援学校 | 5,326 | 686 | 466 | 18 | 14 | 平6.11 | 8×12.5・7×25 | - |

資料：能代支援学校

文化施設等利用者数の推移

単位：人

| 種別 | 平成28年度 | 29 | 30 | 令和元年度 | 2 | 3 | 4 |
|-----------------|---------|---------|---------|---------|---------|---------|---------|
| 総数 | 363,249 | 349,836 | 330,246 | 319,670 | 170,898 | 322,185 | 276,844 |
| 能代市中央公民館 | 29,627 | 28,422 | 27,753 | 30,299 | 19,149 | 67,617 | 47,750 |
| 能代市東部(扇淵を含む)公民館 | 11,186 | 10,795 | 8,299 | 7,960 | 5,421 | 5,926 | 6,883 |
| 能代市南部公民館 | 17,297 | 16,905 | 14,629 | 14,431 | 10,810 | 12,040 | 13,397 |
| 能代市向能代公民館 | 10,375 | 12,423 | 8,943 | 8,878 | 6,363 | 7,800 | 9,593 |
| 能代市檜山公民館 | 5,604 | 5,220 | 4,181 | 4,157 | 2,153 | 2,757 | 2,922 |
| 能代市鶴形公民館 | 5,402 | 6,038 | 4,959 | 3,754 | 2,323 | 3,518 | 7,149 |
| 能代市常盤公民館 | 4,022 | 4,422 | 3,377 | 2,966 | 2,024 | 2,507 | 3,646 |
| 二ツ井公民館 | 18,815 | 17,241 | 15,821 | 12,878 | 6,499 | 9,647 | 10,760 |
| 〃 二ツ井分館 | 13,626 | 11,803 | 11,308 | 10,106 | 6,844 | 7,823 | 9,440 |
| 能代市文化会館 | 102,915 | 94,469 | 106,312 | 109,033 | 35,298 | 84,666 | 65,133 |
| 能代市勤労青少年ホーム | 19,980 | 19,504 | 18,596 | 15,159 | 10,405 | 47,397 | 24,309 |
| 能代市働く婦人の家 | 15,360 | 13,758 | 13,332 | 12,681 | 9,242 | 10,977 | 11,378 |
| 能代市子ども館 | 45,863 | 45,225 | 43,864 | 31,480 | 22,051 | 26,498 | 26,742 |
| 能代市木の学校 | 1,618 | 1,677 | 1,551 | 1,896 | 1,911 | 2,206 | 2,425 |
| サン・ウッド能代 ※ | 20,763 | 25,851 | 24,005 | 23,660 | 15,181 | 16,159 | 18,624 |
| 二ツ井伝承ホール | 2,929 | 2,732 | 2,484 | 4,564 | 1,351 | - | - |
| 農林漁家婦人活動促進施設 | 1,538 | 1,816 | 1,872 | 1,749 | 756 | 923 | 1,131 |
| 井坂記念館 | 527 | 330 | 390 | 287 | 197 | 230 | 251 |
| 能代山本広域交流センター | 29,038 | 26,034 | 24,564 | 22,726 | 12,879 | 14,475 | 15,311 |

※ サン・ウッド能代については、体育施設を除いたもの

資料：林業木材振興課、生涯学習・スポーツ振興課
能代教育事務所、能代山本広域市町村圏組合

スポーツ施設利用者数の推移

単位：人

| 種別 | 平成28年度 | 29 | 30 | 令和元年度 | 2 | 3 | 4 |
|----------------------|---------|---------|---------|---------|---------|---------|---------|
| 総数 | 546,359 | 536,745 | 533,177 | 525,250 | 383,053 | 382,611 | 387,159 |
| 陸上競技場 ※1 | 26,958 | 21,441 | 23,923 | 22,187 | 18,559 | 23,556 | 14,923 |
| 能代市総合体育館 | 97,172 | 94,267 | 94,661 | 92,775 | 68,766 | 67,449 | 67,697 |
| 二ツ井町総合体育館 | 50,646 | 48,137 | 50,833 | 49,358 | 34,461 | 30,641 | 34,502 |
| 荷上場体育館 | 6,136 | 5,726 | 5,577 | 4,808 | 4,235 | 4,112 | 3,921 |
| 能代市民プール | 6,156 | 6,468 | 5,988 | 5,418 | 4,088 | 5,027 | 3,687 |
| 能代球場 | 6,432 | 6,638 | 7,923 | 6,551 | 5,336 | 6,698 | 7,153 |
| 市民球場 ※4 | 7,807 | 7,392 | 5,726 | - | - | - | - |
| 落合第一球場 | 8,277 | 8,475 | 5,477 | 10,048 | 2,858 | 5,182 | 5,307 |
| 誠邦園球場 | 6,591 | 6,431 | 6,202 | 7,443 | 2,854 | 5,339 | 5,783 |
| 落合球技場(旧落合三面A) ※3 | 9,992 | 4,515 | 4,122 | 8,504 | 1,846 | 1,632 | 1,956 |
| 落合第二球場(旧落合三面B) ※3 | 9,181 | 8,178 | 6,405 | 14,369 | 2,365 | 2,190 | 2,636 |
| ソフトボール場第一(旧落合三面C) ※3 | 9,629 | 8,093 | 9,354 | 9,615 | 3,249 | 2,130 | 3,169 |
| ソフトボール場第二(旧落合三面C) ※3 | - | 8,300 | 9,480 | 10,100 | 3,345 | 2,040 | 2,681 |
| 赤沼球場 | 9,984 | 6,684 | 7,950 | 7,679 | 5,600 | 6,234 | 7,150 |
| 二ツ井球場 | 2,964 | 2,626 | 2,824 | 3,284 | 1,935 | 3,067 | 2,538 |
| 公園テニスコート | 5,737 | 5,689 | 7,063 | 6,627 | 3,305 | 2,201 | 2,564 |
| 落合テニスコート | 5,426 | 4,569 | 2,913 | 5,370 | 12,434 | 13,305 | 13,638 |
| 二ツ井テニスコート | 9,680 | 10,633 | 9,911 | 10,442 | 7,459 | 7,489 | 6,520 |
| 能代市B&G海洋センター | 29,742 | 29,154 | 28,196 | 26,115 | 22,112 | 22,588 | 23,254 |
| 能代市弓道場 | 1,056 | 946 | 742 | 800 | 404 | 571 | 677 |
| 能代市土床体育館 | 13,380 | 13,955 | 14,230 | 12,977 | 11,787 | 8,857 | 10,225 |
| サン・ウッド能代 ※2 | 21,202 | 23,995 | 22,971 | 21,603 | 19,519 | 17,601 | 16,391 |
| 能代山本スポーツリゾートセンターアリス | 202,211 | 204,433 | 200,706 | 189,177 | 146,536 | 144,702 | 150,787 |

※1 陸上競技場利用者数には、学校の部活動、陸上愛好者は含まない

資料：生涯学習・スポーツ振興課、能代山本広域市町村圏組合

※2 サン・ウッド能代については、体育施設分のみ

※3 平成29年4月1日より名称変更

※4 市民球場は平成30年11月30日より廃止

市立図書館蔵書冊数の推移

| 区 分 | 平成28年度 | 29 | 30 | 令和元年度 | 2 | 3 | 4 |
|---------|---------|---------|---------|---------|---------|---------|---------|
| 総 数 | 172,249 | 174,598 | 186,885 | 192,093 | 196,055 | 198,496 | 200,362 |
| 能代図書館 | 172,249 | 174,598 | 175,156 | 178,830 | 181,292 | 182,755 | 183,671 |
| 二ツ井図書館※ | - | - | 11,729 | 13,263 | 14,763 | 15,741 | 16,691 |

※ 平成31年2月に二ツ井図書館が開館

資料：生涯学習・スポーツ振興課

市立図書館貸出状況（個人）の推移

| 区 分 | | 平成28年度 | 29 | 30 | 令和元年度 | 2 | 3 | 4 |
|-------------|------|---------|---------|---------|---------|---------|---------|---------|
| 総 数 | 利用者数 | 109,719 | 110,233 | 114,362 | 127,198 | 98,370 | 100,007 | 96,350 |
| | 貸出者数 | 45,203 | 43,767 | 44,180 | 46,746 | 42,182 | 42,782 | 41,002 |
| | 貸出冊数 | 156,783 | 162,504 | 160,399 | 162,959 | 152,868 | 148,444 | 140,345 |
| 能代図書館 | 利用者数 | 109,719 | 110,233 | 109,463 | 105,055 | 78,641 | 81,099 | 78,749 |
| | 貸出者数 | 45,203 | 43,767 | 43,031 | 42,310 | 38,008 | 38,277 | 36,798 |
| | 貸出冊数 | 156,783 | 162,504 | 157,298 | 150,193 | 140,119 | 135,053 | 128,093 |
| 二ツ井図書館 ※ | 利用者数 | - | - | 4,899 | 22,143 | 19,729 | 18,908 | 17,601 |
| | 貸出者数 | - | - | 1,149 | 4,436 | 4,174 | 4,505 | 4,204 |
| | 貸出冊数 | - | - | 3,101 | 12,766 | 12,749 | 13,391 | 12,252 |

※ 平成31年2月に二ツ井図書館が開館

資料：生涯学習・スポーツ振興課

文化財等

各年4月1日

| 年 次 | | 平成28年 | 29 | 30 | 31 | 令和2年 | 3 | 4 | 5 | 国指定 | 県指定 | 市指定 |
|-----------------|-------------|-------|----|----|----|------|----|----|----|-----|-----|-----|
| 有形文化財 | 建 造 物 | 6 | 6 | 6 | 6 | 6 | 6 | 6 | 6 | - | 2 | 4 |
| | 絵 画 | 12 | 12 | 12 | 12 | 12 | 12 | 12 | 12 | - | - | 12 |
| | 彫 刻 | 5 | 5 | 5 | 5 | 6 | 6 | 6 | 6 | - | 4 | 2 |
| | 工 芸 | 14 | 14 | 14 | 14 | 14 | 14 | 14 | 14 | - | - | 14 |
| | 書 跡 古 文 書 等 | 18 | 18 | 18 | 18 | 19 | 19 | 19 | 19 | - | 4 | 15 |
| | 考 古 資 料 | 6 | 6 | 6 | 6 | 6 | 6 | 6 | 6 | - | 4 | 2 |
| 無 形 文 化 財 | | - | - | - | - | - | - | - | - | - | - | - |
| 有 形 民 俗 文 化 財 | | 7 | 7 | 7 | 7 | 7 | 7 | 7 | 7 | - | - | 7 |
| 無 形 民 俗 文 化 財 | | 15 | 15 | 15 | 15 | 15 | 15 | 15 | 15 | - | 7 | 8 |
| 天然記念物 | 史 跡 | 6 | 6 | 6 | 6 | 6 | 6 | 6 | 6 | 2 | 3 | 1 |
| | 名 勝 | - | - | - | - | - | - | - | - | - | - | - |
| | 天 然 記 念 物 | 6 | 6 | 6 | 6 | 6 | 6 | 6 | 6 | - | 4 | 2 |
| 総 数 | | 95 | 95 | 95 | 95 | 97 | 97 | 97 | 97 | 2 | 28 | 67 |
| 国 登 録 有 形 文 化 財 | | 4 | 4 | 4 | 4 | 4 | 4 | 4 | 4 | - | - | - |

資料：生涯学習・スポーツ振興課

社会福祉 ・ 労働

国民年金受給状況の推移

単位：千円

| 年 度 | 総 数 | | 老齢基礎年金等 | | 障害基礎・障害年金等 | | 遺族・母子・遺児・寡婦年金 | |
|--------|--------|------------|---------|------------|------------|---------|---------------|---------|
| | 件数 | 金額 | 件数 | 金額 | 件数 | 金額 | 件数 | 金額 |
| 平成28年度 | 21,219 | 14,083,163 | 20,052 | 13,088,312 | 1,013 | 884,624 | 154 | 110,227 |
| 29 | 21,426 | 14,235,772 | 20,266 | 13,247,759 | 1,013 | 880,902 | 147 | 107,111 |
| 30 | 21,466 | 14,318,126 | 20,329 | 13,349,934 | 1,003 | 869,693 | 134 | 98,499 |
| 令和元年度 | 21,483 | 14,388,933 | 20,355 | 13,429,574 | 992 | 858,795 | 136 | 100,564 |
| 2 | 21,501 | 14,485,364 | 20,398 | 13,545,763 | 981 | 849,024 | 122 | 90,577 |
| 3 | 21,313 | 14,389,932 | 20,236 | 13,474,681 | 972 | 837,630 | 105 | 77,621 |
| 4 | 21,073 | 14,228,733 | 19,988 | 13,311,394 | 982 | 840,673 | 103 | 76,666 |

資料：市民福祉部市民保険課

保育所の現況

令和5年5月1日現在

| 保 育 所 名 | 数 | 児 童 数 | | | | | | |
|----------|-----|-------|-----|-----|-----|-----|-----|-----|
| | | 総数 | 0歳児 | 1歳児 | 2歳児 | 3歳児 | 4歳児 | 5歳児 |
| 総数 | 536 | 35 | 110 | 118 | 87 | 89 | 97 | |
| 第1保育所 | 61 | 6 | 3 | 11 | 13 | 14 | 14 | |
| すぎ保育園 | 63 | 3 | 12 | 12 | 13 | 11 | 12 | |
| 能代感恩講保育所 | 33 | 3 | 7 | 2 | 8 | 5 | 8 | |
| 轟感保育園 | 37 | 2 | 4 | 4 | 9 | 8 | 10 | |
| まっばら保育園 | 58 | 6 | 11 | 12 | 8 | 10 | 11 | |
| ささん保育園 | 66 | 5 | 13 | 12 | 13 | 10 | 13 | |
| つばめの森保育園 | 44 | 2 | 10 | 9 | 6 | 8 | 9 | |
| あいじほいくえん | 23 | 0 | 9 | 14 | - | - | - | |
| かさき保育園 | 51 | 5 | 23 | 23 | - | - | - | |
| 二ツ井子ども園 | 60 | 2 | 10 | 13 | 12 | 11 | 12 | |
| きみまち子ども園 | 40 | 1 | 8 | 6 | 5 | 12 | 8 | |

注：広域入所児童を除く

資料：市民福祉部子育て支援課

保育所の推移

各年5月1日

| 年 次 | 保育所数 | 児 童 数 | | | | | | |
|-------|------|-------|-----|-----|-----|-----|-----|-----|
| | | 総数 | 0歳児 | 1歳児 | 2歳児 | 3歳児 | 4歳児 | 5歳児 |
| 平成29年 | 13 | 693 | 58 | 127 | 149 | 104 | 127 | 128 |
| 30 | 13 | 672 | 45 | 140 | 145 | 108 | 107 | 127 |
| 令和元年度 | 13 | 651 | 59 | 121 | 155 | 100 | 107 | 109 |
| 2 | 12 | 636 | 53 | 119 | 134 | 119 | 103 | 108 |
| 3 | 12 | 617 | 39 | 128 | 129 | 100 | 119 | 102 |
| 4 | 12 | 580 | 36 | 107 | 133 | 89 | 97 | 118 |
| 5 | 11 | 536 | 35 | 110 | 118 | 87 | 89 | 97 |

注：広域入所児童を除く、へき地保育所児童を含む

資料：市民福祉部子育て支援課

幼保連携型認定こども園の現況

令和5年5月1日現在

| 施 設 名 | 数 | 児 童 数 | | | | | | |
|----------------|-----|-------|-----|-----|-----|-----|-----|-----|
| | | 総数 | 0歳児 | 1歳児 | 2歳児 | 3歳児 | 4歳児 | 5歳児 |
| 総数 | 327 | 6 | 41 | 56 | 82 | 70 | 72 | |
| 浮城幼稚園・ていじょう保育園 | 122 | 1 | 17 | 19 | 32 | 26 | 27 | |
| 能代南幼稚園 南ベビー保育園 | 49 | 1 | 5 | 6 | 13 | 13 | 11 | |
| 能代カトリックこども園 | 48 | 1 | 4 | 8 | 16 | 9 | 10 | |
| 東能代幼稚園・保育園 | 108 | 3 | 15 | 23 | 21 | 22 | 24 | |

注：広域入所児童を除く

資料：市民福祉部子育て支援課

幼保連携型認定こども園の推移

各年5月1日

| 年 次 | 施設数 | 児 童 数 | | | | | | |
|-------|-----|-------|-----|-----|-----|-----|-----|-----|
| | | 総数 | 0歳児 | 1歳児 | 2歳児 | 3歳児 | 4歳児 | 5歳児 |
| 令和元年度 | 4 | 385 | 12 | 48 | 64 | 82 | 85 | 94 |
| 2 | 4 | 364 | 7 | 47 | 54 | 91 | 83 | 82 |
| 3 | 4 | 367 | 15 | 49 | 62 | 67 | 91 | 83 |
| 4 | 4 | 364 | 15 | 51 | 55 | 80 | 70 | 93 |
| 5 | 4 | 327 | 6 | 41 | 56 | 82 | 70 | 72 |

注：広域入所児童を除く

資料：市民福祉部子育て支援課

被保護者扶助費等交付状況の推移

| 年 度 | 総 数 | | 生 活 | | 住 宅 | | 教 育 | |
|--------|--------|-----------|--------|---------|-------|---------|-----|-------|
| | 人員 | 金額 | 人員 | 金額 | 人員 | 金額 | 人員 | 金額 |
| 平成28年度 | 34,824 | 1,523,800 | 12,109 | 525,559 | 8,965 | 147,864 | 735 | 8,149 |
| 29 | 34,032 | 1,475,263 | 11,841 | 509,633 | 8,766 | 148,290 | 637 | 6,871 |
| 30 | 32,897 | 1,423,886 | 11,503 | 482,026 | 8,381 | 146,122 | 625 | 6,461 |
| 令和元年度 | 32,324 | 1,423,489 | 11,126 | 460,539 | 8,232 | 145,342 | 610 | 5,396 |
| 2 | 31,543 | 1,380,637 | 10,805 | 442,402 | 8,008 | 144,641 | 553 | 5,375 |
| 3 | 30,713 | 1,336,587 | 10,434 | 432,967 | 7,630 | 142,594 | 586 | 5,867 |
| 4 | 30,403 | 1,390,252 | 10,195 | 413,381 | 7,574 | 146,191 | 555 | 5,444 |

国民年金被保険者の推移

| 年 度 | 総 数 | 第 1 号 | | 第 3 号 |
|----------|-------|-------|------|-------|
| | | 強制加入 | 任意加入 | |
| 平成 28 年度 | 7,822 | 5,524 | 40 | 2,318 |
| 29 | 7,299 | 5,082 | 30 | 2,187 |
| 30 | 6,914 | 4,846 | 31 | 2,037 |
| 令和元年度 | 6,633 | 4,679 | 34 | 1,920 |
| 2 | 6,343 | 4,521 | 35 | 1,787 |
| 3 | 6,042 | 4,307 | 35 | 1,700 |
| 4 | 5,728 | 4,155 | 41 | 1,532 |

注：第3号とは、公的年金加入者（サラリーマン）に扶養されている妻又は夫。

資料：市民福祉部市民保険課

児童手当支給状況の推移

単位：千円

| 年 度 | 対象児(各年度末現在) | 支給額 |
|----------|-------------|---------|
| 平成 28 年度 | 4,705 | 615,855 |
| 29 | 4,557 | 595,950 |
| 30 | 4,370 | 572,260 |
| 令和元年度 | 4,164 | 544,550 |
| 2 | 3,983 | 519,325 |
| 3 | 3,867 | 501,315 |
| 4 | 3,581 | 471,350 |

資料：市民福祉部子育て支援課

母子生活支援施設（能代松原ホーム）
入所者数の推移

各年4月1日

| 年 次 | 世 帯 | 人 員 |
|---------|-----|-----|
| 平成 28 年 | 8 | 22 |
| 29 | 7 | 19 |
| 30 | 6 | 18 |
| 31 | 6 | 17 |
| 令和 2 年 | 6 | 19 |
| 3 | 4 | 10 |
| 4 | 2 | 6 |
| 5 | 2 | 7 |

資料：市民福祉部子育て支援課

子供の数別、母子及び父子 世帯数・世帯人員

令和5年8月1日現在

| 種別 | 母子世帯数・世帯人員 | | | | | 父子世帯数・世帯人員 | | | | |
|-----|------------|-----------|-----|------|--------------------------|------------|-----------|-----|------|--------------------------|
| | 総数 | 子供が 1人 | 2人 | 3人以上 | (再掲)6歳未 満の子供のいる 世帯 | 総数 | 子供が 1人 | 2人 | 3人以上 | (再掲)6歳未 満の子供のいる 世帯 |
| 世帯数 | 502 | 263 | 178 | 61 | 76 | 96 | 59 | 33 | 4 | 4 |
| 人員 | 1,778 | 777 | 702 | 299 | 311 | 316 | 168 | 129 | 19 | 12 |

資料：市民福祉部子育て支援課

身体障がい者数の推移

各年3月31日

| 年次 | 総数 | 肢体不自由 | 視覚障がい | 聴覚・言語等障がい | 内部障がい |
|------|-------|-------|-------|-----------|-------|
| 28 | 3,057 | 1,757 | 210 | 285 | 805 |
| 29 | 3,015 | 1,720 | 208 | 274 | 813 |
| 30 | 2,928 | 1,671 | 197 | 266 | 794 |
| 令和元年 | 2,865 | 1,629 | 190 | 265 | 781 |
| 2 | 2,813 | 1,596 | 184 | 269 | 764 |
| 3 | 2,767 | 1,549 | 177 | 278 | 763 |
| 4 | 2,659 | 1,495 | 161 | 263 | 740 |
| 5 | 2,556 | 1,393 | 153 | 265 | 745 |

資料：市民福祉部福祉課

単位：人・千円

| 医療 | | 介護 | | 生業 | | 出産 | | 葬祭 | |
|--------|---------|-------|--------|-----|-------|----|-----|----|-------|
| 人員 | 金額 | 人員 | 金額 | 人員 | 金額 | 人員 | 金額 | 人員 | 金額 |
| 10,519 | 792,397 | 1,971 | 38,155 | 506 | 8,663 | 1 | 47 | 18 | 2,966 |
| 10,315 | 767,075 | 2,062 | 32,975 | 389 | 7,348 | 3 | 157 | 19 | 2,914 |
| 9,949 | 745,581 | 2,184 | 37,274 | 241 | 4,014 | 1 | 53 | 13 | 2,355 |
| 9,824 | 764,122 | 2,294 | 40,823 | 214 | 3,558 | 2 | 104 | 22 | 3,605 |
| 9,495 | 736,577 | 2,512 | 47,201 | 158 | 2,316 | - | - | 12 | 2,125 |
| 9,332 | 706,215 | 2,581 | 44,721 | 136 | 1,692 | 1 | 45 | 13 | 2,486 |
| 9,274 | 777,007 | 2,626 | 42,981 | 155 | 1,772 | 4 | 165 | 20 | 3,311 |

資料：市民福祉部福祉課

年齢別男女別高齢者数

令和5年3月31日現在

| 種別 | 総数 | 高齢者の年齢 | | | | |
|------|--------|--------|--------|--------|--------|-------|
| | | 65～69歳 | 70～74歳 | 75～79歳 | 80～84歳 | 85歳以上 |
| 高齢者数 | 20,451 | 4,032 | 4,900 | 3,820 | 3,137 | 4,562 |
| 男 | 8,173 | 1,886 | 2,296 | 1,583 | 1,133 | 1,275 |
| 女 | 12,278 | 2,146 | 2,604 | 2,237 | 2,004 | 3,287 |

資料：市民福祉部市民保険課

老人憩の家（白濤亭）利用者数の推移

| 年度 | 総数 | 個室 | 大広間（団体） | 大広間（個人） |
|--------|--------|-------|---------|---------|
| 平成27年度 | 17,846 | 995 | 2,105 | 14,746 |
| 28 | 17,423 | 1,133 | 2,485 | 13,805 |
| 29 | 15,844 | 1,024 | 1,970 | 12,850 |
| 30 | 16,176 | 809 | 1,655 | 13,712 |
| 令和元年度 | 15,938 | 663 | 1,155 | 14,120 |
| 2 | 12,508 | 66 | 626 | 11,816 |
| 3 | 13,644 | 30 | 636 | 12,978 |
| 4 | 11,940 | 36 | 511 | 11,393 |

資料：市民福祉部長寿いきがい課

保坂福祉会館（松寿園）利用者数の推移

| 年度 | 総数 | 教養娯楽室 | 大広間 | 会議室 |
|--------|-------|-------|-------|-------|
| 平成27年度 | 9,398 | 2,316 | 3,021 | 4,061 |
| 28 | 9,607 | 2,412 | 3,016 | 4,179 |
| 29 | 8,844 | 2,617 | 2,659 | 3,568 |
| 30 | 9,658 | 3,018 | 2,608 | 4,032 |
| 令和元年度 | 9,432 | 2,993 | 1,859 | 4,580 |
| 2 | 6,920 | 2,128 | 1,751 | 3,041 |
| 3 | 5,477 | 1,134 | 2,053 | 2,290 |
| 4 | 7,439 | 770 | 3,302 | 3,367 |

資料：市民福祉部長寿いきがい課

高齢者ふれあい交流施設（ゆっちゃん）利用者数の推移

単位：人

| 年度 | 総数 | 男女別 | | 住所別 | |
|--------|--------|--------|--------|--------|-------|
| | | 男 | 女 | 市内 | 市外 |
| 平成28年度 | 60,465 | 30,372 | 30,093 | 57,077 | 3,388 |
| 29 | 61,498 | 32,067 | 29,431 | 57,786 | 3,712 |
| 30 | 61,785 | 31,809 | 29,976 | 57,858 | 3,927 |
| 令和元年度 | 63,255 | 32,569 | 30,686 | 59,041 | 4,214 |
| 2 | 52,853 | 27,912 | 24,941 | 50,201 | 2,652 |
| 3 | 55,220 | 29,130 | 26,090 | 51,892 | 3,328 |
| 4 | 52,346 | 27,632 | 24,714 | 48,956 | 3,390 |

資料：二ツ井地域局市民福祉課

養護老人ホーム（松籟荘）入居者数の推移

各年4月1日

| 年次 | 定員 | 総数 | 男 | 女 |
|-------|----|----|----|----|
| 平成27年 | 70 | 67 | 15 | 52 |
| 28 | 70 | 68 | 19 | 49 |
| 29 | 70 | 70 | 18 | 52 |
| 30 | 70 | 70 | 18 | 52 |
| 令和元年 | 70 | 70 | 19 | 51 |
| 2 | 70 | 70 | 15 | 55 |
| 3 | 70 | 68 | 18 | 50 |
| 4 | 70 | 68 | 16 | 52 |
| 5 | 70 | 69 | 15 | 54 |

資料：市民福祉部長寿いきがい課

高齢者交流センター（おとも苑）
利用者数の推移

| 年度 | 総数 | 生きがい活動支援施設 | 交流施設 |
|--------|--------|------------|--------|
| 平成27年度 | 23,243 | 7,887 | 15,356 |
| 28 | 24,575 | 7,827 | 16,748 |
| 29 | 25,879 | 8,531 | 17,348 |
| 30 | 25,383 | 8,532 | 16,851 |
| 令和元年度 | 25,624 | 8,469 | 17,155 |
| 2 | 19,533 | 6,903 | 12,630 |
| 3 | 18,809 | 6,342 | 12,467 |
| 4 | 18,576 | 5,906 | 12,670 |

資料：能代山本広域市町村圏組合

特別養護老人ホーム入居者数の推移 各年4月1日

| 年次 | 海潮園※1 | | | | 長寿園 | | | |
|-------|-------|----|----|----|-----|----|----|----|
| | 定員 | 総数 | 男 | 女 | 定員 | 総数 | 男 | 女 |
| 平成27年 | 100 | 98 | 16 | 82 | 60 | 60 | 12 | 48 |
| 28 | 100 | 92 | 18 | 74 | 60 | 58 | 12 | 46 |
| 29 | 100 | 92 | 18 | 74 | 60 | 58 | 12 | 46 |
| 30 | 100 | 86 | 16 | 70 | 60 | 58 | 12 | 46 |
| 31 | 100 | 86 | 17 | 69 | 60 | 59 | 12 | 47 |
| 令和2年 | 100 | 86 | 20 | 66 | 60 | 59 | 11 | 48 |
| 3 | 100 | 88 | 19 | 69 | 60 | 57 | 12 | 45 |
| 4 | — | — | — | — | 60 | 58 | 11 | 47 |
| 5 | — | — | — | — | 60 | 56 | 11 | 45 |

※1海潮園は令和4年3月31日廃止

資料：能代山本広域市町村圏組合

在宅障害者支援施設とらいあぐるの利用状況

| 年 度 | 浴室利用者数 | | | 会議室利用者数 | | 地域活動支援センター利用者数 | 障害者相談支援事業利用者数 |
|-------|--------|-----|-----|---------|-------|----------------|---------------|
| | 男 | 女 | 計 | 団体数 | 利用者数 | | |
| 27 | 24 | 283 | 307 | 589 | 4,274 | 1,381 | 655 |
| 28 | 17 | 224 | 241 | 671 | 3,241 | 2,120 | 650 |
| 29 | 68 | 240 | 308 | 746 | 3,616 | 2,309 | 667 |
| 30 | 98 | 131 | 229 | 729 | 4,008 | 2,235 | 784 |
| 令和元年度 | 155 | 120 | 275 | 612 | 2,921 | 1,997 | 825 |
| 2 | 162 | 156 | 318 | 609 | 1,135 | 1,635 | 648 |
| 3 | 167 | 101 | 268 | 694 | 1,353 | 1,939 | 914 |
| 4 | 149 | 135 | 284 | 705 | 1,664 | 1,824 | 812 |

資料：市民福祉部福祉課

労働災害発生状況（休業4日以上）の推移

単位：人

| 業 種 別 | | 平成29年度 | 30 | 令和元年度 | 2 | 3 | 4 |
|----------|----------------|--------|------|-------|------|-------|--------|
| 製造業 | 食料品製造業 | 2 | 2 | — | 1 | 4 | 11 |
| | 木材木製品製造業 | 9 | 10 | 4 | 7 | (1)4 | 3 |
| | 化学工業 | — | 3 | 2 | — | — | (1)3 |
| | 鉄鋼鋳物業及び金属製品製造業 | 3 | 1 | 3 | 1 | 3 | 4 |
| | 一般機械器具製造業 | — | 4 | 1 | — | 1 | 8 |
| | 電気機械器具製造業 | — | — | 1 | — | 1 | — |
| | その他の製造業 | (1)3 | 10 | 6 | 6 | 5 | 5 |
| | 製造業計 | (1)17 | 30 | 17 | 15 | (1)18 | (1)34 |
| 土石砂利採取業 | | — | — | — | — | — | — |
| 建設業 | 土木工事業 | 8 | 6 | 8 | (1)3 | 3 | 4 |
| | 建築工事業 | 9 | 14 | 6 | — | (1)4 | 6 |
| | 設備工事業 | (1)3 | 2 | 2 | 4 | (1)4 | 9 |
| | 建設業計 | (1)20 | 22 | 16 | (1)7 | (2)11 | 19 |
| 道路貨物運輸業 | | 5 | 6 | 5 | 13 | 5 | 10 |
| 運輸業 | | 6 | 7 | 5 | 13 | 5 | 11 |
| 陸上貨物取扱業 | | — | — | — | — | — | 1 |
| 港湾荷役業 | | — | — | — | — | — | — |
| 林業 | | (1)5 | (1)4 | 5 | 2 | 2 | 4 |
| 畜・水産業 | | 1 | 2 | 1 | — | 2 | — |
| その他の各種事業 | | 33 | 37 | 35 | 36 | 42 | 272 |
| 全業種合計事業 | | (3)82 | 102 | 79 | 75 | (3)80 | (1)341 |

注：（ ）内の数字は死亡件数であり内数である

資料：能代労働基準監督署

数値は能代労働基準監督署管内（能代市・山本郡）分

職業紹介の推移

| 年度 | 有効求職者 (月平均) | 新規求職者 | | | 有効求人 (月平均) | 新規求人 総数 |
|--------|----------------|-------|-------|-------|---------------|------------|
| | | 総数(A) | 男 | 女 | | |
| 平成28年度 | 1,306 | 4,303 | 1,950 | 2,344 | 1,692 | 7,692 |
| 29 | 1,187 | 4,136 | 1,862 | 2,271 | 1,934 | 8,458 |
| 30 | 1,154 | 3,880 | 1,731 | 2,142 | 1,993 | 8,534 |
| 令和元年度 | 1,107 | 3,837 | 1,740 | 2,093 | 1,849 | 8,001 |
| 2 | 1,123 | 3,459 | 1,672 | 1,787 | 1,700 | 7,554 |
| 3 | 1,030 | 3,434 | 1,605 | 1,818 | 2,067 | 9,049 |
| 4 | 1,120 | 3,607 | 1,560 | 2,047 | 2,193 | 9,421 |

注：数値は能代公共職業安定所管内（能代市・山本郡）分 求職者数及び求人数は臨時、季節を除く常用を計上
求職申込書における「性別」欄の記載が任意となっていることから、男女別の合計は全体の値と必ずしも一致しない

雇用保険受給状況の推移

| 年度 | 受給資格決定件数 | | | | 初回受給者数 | | |
|--------|----------|-------|-----|-----|--------|-----|-----|
| | 総数 | 一般 | 高年齢 | 特例 | 一般 | 男 | 女 |
| 平成28年度 | 1,604 | 1,135 | 203 | 266 | 882 | 388 | 494 |
| 29 | 1,539 | 1,138 | 175 | 226 | 850 | 358 | 492 |
| 30 | 1,435 | 1,016 | 203 | 216 | 750 | 320 | 430 |
| 令和元年度 | 1,512 | 1,048 | 265 | 199 | 760 | 312 | 448 |
| 2 | 1,446 | 978 | 309 | 159 | 776 | 353 | 423 |
| 3 | 1,363 | 900 | 308 | 155 | 731 | 311 | 420 |
| 4 | 1,360 | 898 | 315 | 147 | 672 | 281 | 391 |

注：数値は能代公共職業安定所管内（能代市・山本郡）分

労働者災害補償保険取扱状況の推移

| 年度 | 年度末 事業所数 | 年度末 労働者数 | 保険料 | | 保 | | | |
|-------|-------------|-------------|-----------------|-----------------|-------------|------------|-----|------------|
| | | | 徴収 額 (千円) | 決定 額 (千円) | 総 件 数 | 療養(補償)の費用 | | |
| | | | | | | 金額 (千円) | 件数 | 金額 (千円) |
| 28 | 2,056 | 22,522 | 753,064 | 718,218 | 707 | 90,001 | 74 | 1,975 |
| 29 | 2,029 | 22,577 | 690,496 | 659,772 | 861 | 117,568 | 109 | 3,157 |
| 30 | 2,034 | 22,646 | 712,884 | 690,137 | 951 | 117,073 | 95 | 1,990 |
| 令和元年度 | 1,978 | 22,225 | 686,467 | 664,434 | 448 | 77,737 | 81 | 1,669 |
| 2 | 1,970 | 21,945 | 699,763 | 679,076 | 577 | 62,776 | 102 | 2,244 |
| 3 | 1,940 | 21,343 | 670,626 | 653,412 | 435 | 63,612 | 84 | 2,498 |
| 4 | 1,963 | 21,925 | 834,731 | 817,348 | 504 | 66,101 | 95 | 2,766 |

注：数値は能代労働基準監督署管内（能代市・山本郡）分

| 総数(B) | 就職者 | | 就職率(%) |
|-------|-----|-------|-----------|
| | 男 | 女 | (B) / (A) |
| 1,876 | 814 | 1,060 | 43.6 |
| 1,888 | 872 | 1,014 | 45.6 |
| 1,754 | 754 | 998 | 45.2 |
| 1,634 | 726 | 908 | 42.6 |
| 1,439 | 697 | 742 | 41.6 |
| 1,458 | 670 | 788 | 42.5 |
| 1,631 | 665 | 965 | 45.2 |

資料：能代公共職業安定所

| 受給者実人数 | | | | 支給金額(千円) | | | |
|--------|---------|-----|-----|----------|---------|--------|--------|
| 総数 | 一般(月平均) | 高年齢 | 特例 | 総数 | 一般 | 高年齢 | 特例 |
| 763 | 319 | 174 | 270 | 507,295 | 422,284 | 35,204 | 49,807 |
| 701 | 306 | 177 | 218 | 473,863 | 398,210 | 35,384 | 40,269 |
| 706 | 298 | 185 | 223 | 491,964 | 411,792 | 38,549 | 41,623 |
| 723 | 269 | 259 | 195 | 446,718 | 357,843 | 52,371 | 36,504 |
| 816 | 334 | 315 | 167 | 573,843 | 476,075 | 65,219 | 32,549 |
| 698 | 264 | 284 | 150 | 454,556 | 369,211 | 57,946 | 27,399 |
| 695 | 239 | 306 | 150 | 429,219 | 336,498 | 64,476 | 28,245 |

資料：能代公共職業安定所

| 給付 | | | | | | | | | |
|---------|--------|---------|--------|-----------|--------|-----|--------|-----|--------|
| 休業(補償)費 | | 障害補償一時金 | | 遺族(補償)一時金 | | 葬祭料 | | その他 | |
| 件数 | 金額(千円) | 件数 | 金額(千円) | 件数 | 金額(千円) | 件数 | 金額(千円) | 件数 | 金額(千円) |
| 259 | 33,317 | 16 | 21,695 | 1 | 193 | 1 | 603 | 356 | 32,218 |
| 314 | 37,151 | 16 | 20,716 | 6 | 14,723 | 4 | 2,671 | 412 | 39,150 |
| 356 | 39,737 | 23 | 30,382 | 7 | 2,952 | 1 | 781 | 469 | 41,231 |
| 277 | 31,518 | 26 | 37,061 | 3 | 266 | - | - | 61 | 7,223 |
| 331 | 29,694 | 72 | 21,131 | 9 | 2,091 | 2 | 7 | 61 | 7,609 |
| 262 | 33,311 | 19 | 8,132 | 9 | 9,154 | 6 | 3,582 | 55 | 6,935 |
| 300 | 35,713 | 29 | 17,590 | 21 | 1,449 | 2 | 1,318 | 57 | 7,265 |

資料：能代労働基準監督署

保 健 ・ 衛 生

ごみ処理状況の推移

| 年度 | 処理人口 | 年間総排出量 | 総収集量 | | | 年間処理 | | | |
|-------|--------|--------|--------|--------|-------|--------|--------|-------|-------|
| | | | 計 | 委託 | 許可他 | 計 | 焼却処理 | 破砕処理 | 埋立処理 |
| 23 | 59,716 | 21,271 | 21,205 | 13,426 | 7,779 | 22,038 | 18,373 | 788 | 2,877 |
| 24 | 59,155 | 21,629 | 21,554 | 13,382 | 8,172 | 22,472 | 18,805 | 798 | 2,869 |
| 25 | 58,217 | 21,781 | 21,700 | 13,125 | 8,575 | 22,788 | 18,980 | 889 | 2,919 |
| 26 | 57,218 | 21,499 | 21,422 | 12,770 | 8,652 | 22,677 | 18,805 | 866 | 3,006 |
| 27 | 56,339 | 20,790 | 20,718 | 12,381 | 8,337 | 22,011 | 18,224 | 844 | 2,943 |
| 28 | 55,450 | 20,022 | 19,953 | 11,942 | 8,011 | 21,190 | 17,610 | 793 | 2,787 |
| 29 | 54,467 | 19,882 | 19,827 | 11,769 | 8,058 | 21,106 | 17,477 | 837 | 2,792 |
| 30 | 53,435 | 19,944 | 19,893 | 11,704 | 8,189 | 21,081 | 17,386 | 953 | 2,742 |
| 令和元年度 | 52,451 | 19,716 | 19,675 | 11,525 | 8,150 | 21,061 | 17,245 | 981 | 2,835 |
| 2 | 51,560 | 18,821 | 18,822 | 11,342 | 7,480 | 20,098 | 16,402 | 1,017 | 2,679 |
| 3 | 50,540 | 18,515 | 18,515 | 11,171 | 7,344 | 18,900 | 16,148 | 999 | 2,653 |
| 4 | 49,548 | 18,223 | 18,190 | 10,785 | 7,405 | 20,082 | 16,683 | 1,016 | 2,384 |

し尿処理状況の推移

| 年度 | 処理人口 | 処理人口 | | | 処理量 | | |
|--------|--------|--------|--------|--------|--------|--------|--------|
| | | 計 | し尿 | 浄化槽 | 計 | し尿 | 浄化槽 |
| 平成23年度 | 59,427 | 43,113 | 29,213 | 13,900 | 32,474 | 19,846 | 12,628 |
| 24 | 58,527 | 41,988 | 28,451 | 13,537 | 32,937 | 19,496 | 13,441 |
| 25 | 57,564 | 39,933 | 26,081 | 13,852 | 33,153 | 19,448 | 13,705 |
| 26 | 56,592 | 38,150 | 24,213 | 13,937 | 32,455 | 18,298 | 14,157 |
| 27 | 55,784 | 36,873 | 22,954 | 13,919 | 31,609 | 17,623 | 13,986 |
| 28 | 54,887 | 35,601 | 21,732 | 13,869 | 30,549 | 17,125 | 13,424 |
| 29 | 53,808 | 34,238 | 20,476 | 13,762 | 31,019 | 17,249 | 13,770 |
| 30 | 52,819 | 33,120 | 19,804 | 13,316 | 30,633 | 16,874 | 14,265 |
| 令和元年度 | 51,894 | 31,928 | 18,647 | 13,281 | 29,226 | 15,467 | 13,759 |
| 2 | 51,003 | 29,916 | 17,770 | 12,146 | 28,906 | 15,352 | 13,554 |
| 3 | 50,012 | 28,850 | 16,070 | 12,780 | 28,410 | 14,487 | 13,923 |
| 4 | 48,948 | 28,316 | 15,070 | 13,296 | 28,453 | 14,406 | 14,047 |

公害苦情発生状況の推移

単位：件

| 年度 | 総数 | 騒音 | 振動 | 粉じん | 水質 | 大気 | 悪臭 | その他 |
|--------|----|----|----|-----|----|----|----|-----|
| 平成23年度 | 14 | 1 | - | - | - | 6 | 3 | 4 |
| 24 | 13 | 1 | - | - | - | 8 | 1 | 3 |
| 25 | 22 | 3 | 3 | - | 1 | 4 | 5 | 6 |
| 26 | 31 | 5 | - | - | 2 | 11 | 2 | 11 |
| 27 | 36 | 3 | - | - | 3 | 13 | 4 | 13 |
| 28 | 36 | 4 | - | - | 1 | 8 | 3 | 20 |
| 29 | 32 | 3 | - | - | 2 | 9 | 4 | 14 |
| 30 | 13 | 5 | 1 | - | 4 | 1 | 2 | - |
| 令和元年度 | 39 | 11 | - | - | 6 | 11 | 1 | 10 |
| 2 | 28 | 3 | - | 3 | - | 10 | - | 12 |
| 3 | 40 | 6 | 1 | 3 | 4 | 10 | 6 | 10 |
| 4 | 45 | - | - | - | 3 | 14 | 5 | 23 |

資料：環境産業部環境衛生課

単位：t・台

| 収 集 能 力 | | | 処 理 能 力 | | |
|---------|-------|-----|-------------|------|------|
| 収集車両 | | | 処理実績（1日当たり） | | |
| 計 | 特殊運搬車 | 運搬車 | 計 | 焼却処理 | 破碎処理 |
| 21 | 11 | 10 | 85.8 | 83 | 2.8 |
| 21 | 11 | 10 | 86.9 | 84 | 2.9 |
| 22 | 11 | 11 | 85.2 | 82 | 3.2 |
| 22 | 11 | 11 | 89.1 | 86 | 3.1 |
| 22 | 11 | 11 | 94 | 91 | 3.0 |
| 20 | 11 | 9 | 91.8 | 89 | 2.8 |
| 21 | 12 | 9 | 95 | 92 | 3.0 |
| 22 | 11 | 11 | 88.4 | 85 | 3.4 |
| 23 | 12 | 11 | 83.5 | 80 | 3.5 |
| 23 | 12 | 11 | 79.3 | 75 | 4.3 |
| 23 | 12 | 11 | 78.3 | 74 | 4.3 |
| 23 | 12 | 11 | 77.4 | 73 | 4.4 |

資料：環境産業部環境衛生課

単位：k l・台

| 許可業者 | | |
|--------------|---------------|----------------|
| (業者) 従事者数 | (業者) 収集職員数 | (業者) バキューム車 |
| 39 | 47 | 28 |
| 39 | 45 | 28 |
| 40 | 44 | 27 |
| 40 | 43 | 28 |
| 40 | 47 | 26 |
| 39 | 47 | 26 |
| 39 | 53 | 27 |
| 40 | 53 | 27 |
| 40 | 59 | 27 |
| 30 | 30 | 29 |
| 30 | 30 | 26 |
| 28 | 28 | 25 |

資料：環境産業部環境衛生課

国民健康保険税収入状況の推移

| 年度 | 総 数 | | | | 現 |
|--------|-----------|-----------|---------|--------|-----------|
| | 調定額 | 収入済額 | 未収入額 | 収納率(%) | 調定額 |
| 平成28年度 | 1,540,449 | 1,021,011 | 519,438 | 66.28 | 1,015,143 |
| 29 | 1,488,793 | 994,762 | 494,031 | 66.82 | 989,720 |
| 30 | 1,381,581 | 921,433 | 460,148 | 66.69 | 905,012 |
| 令和元年度 | 1,290,195 | 868,858 | 421,337 | 67.34 | 856,733 |
| 2 | 1,257,299 | 868,118 | 389,181 | 69.05 | 852,319 |
| 3 | 1,206,977 | 866,823 | 340,154 | 71.82 | 855,566 |
| 4 | 1,065,104 | 762,084 | 303,020 | 71.55 | 748,181 |

注：収入済額は還付未済分除いた数値
退職被保険者を含む

国民健康保険の推移

単位：千円

| 種別 | | 平成30年度 | 令和元年度 | 2 | 3 | 4 |
|----------|-----------|-----------|-----------|-----------|-----------|-----------|
| 国保世帯数 | | 7,753 | 7,542 | 7,533 | 7,306 | 7,015 |
| 国保被保険者数 | | 11,657 | 11,294 | 11,177 | 10,657 | 10,078 |
| 国民健康保険給付 | 入院件数 | 3,570 | 3,465 | 3,290 | 3,394 | 3,121 |
| | 費用額 | 1,888,957 | 1,800,208 | 1,781,567 | 1,942,455 | 1,838,261 |
| | 入院外件数 | 112,503 | 109,522 | 104,419 | 104,987 | 101,161 |
| | 費用額 | 1,506,348 | 1,567,530 | 1,508,410 | 1,562,836 | 1,527,346 |
| | 歯科件数 | 18,261 | 18,198 | 16,950 | 17,289 | 16,525 |
| | 費用額 | 323,931 | 318,801 | 301,174 | 307,758 | 289,683 |
| | 調剤件数 | 73,583 | 73,800 | 70,205 | 70,492 | 67,170 |
| | 費用額 | 956,072 | 938,474 | 893,625 | 883,933 | 879,474 |
| | 食事療養件数 | 3,435 | 3,305 | 3,137 | 3,221 | 2,958 |
| | 費用額 | 114,532 | 106,959 | 101,319 | 100,651 | 91,051 |
| 訪問看護件数 | 178 | 202 | 203 | 249 | 282 | |
| 費用額 | 16,040 | 26,919 | 26,377 | 24,866 | 27,137 | |
| 計 | 件数 | 208,095 | 205,187 | 195,067 | 196,411 | 188,259 |
| | 費用額 | 4,805,880 | 4,758,844 | 4,612,472 | 4,822,498 | 4,652,952 |
| | 国保負担 | 3,509,510 | 3,490,562 | 3,389,056 | 3,556,481 | 3,435,809 |
| 療 療 費 | 件数 | 4,208 | 4,019 | 3,968 | 4,070 | 3,907 |
| | 費用額 | 39,412 | 40,488 | 39,907 | 39,409 | 37,931 |
| | 国保負担 | 28,859 | 29,690 | 29,371 | 29,156 | 28,139 |
| 高額療養費 | 件数 | 9,411 | 11,427 | 10,830 | 11,427 | 11,378 |
| | 国保負担額 | 512,887 | 526,396 | 513,189 | 544,355 | 539,124 |
| その他の給付 | 出産育児一時金件数 | 16 | 17 | 15 | 10 | 10 |
| | 金額 | 6,720 | 7,124 | 6,300 | 3,983 | 4,176 |
| | 葬祭費件数 | 105 | 105 | 88 | 120 | 106 |
| | 金額 | 5,250 | 5,250 | 4,400 | 6,000 | 5,300 |

※国保世帯数・被保険者数は、年度末の一般・退職・老保の世帯数、人数
給付費等は、年度の一般・退職の額

資料：市民福祉部市民保険課

死因別死亡者数の推移

各年12月31日

| 種別 | 平成27年度 | | 28 | | 29 | | 30 | | 令和元年 | | 2 | | 3 | |
|--------|--------|-------|-----|-------|-----|-------|-----|-------|------|-------|-----|-------|-------|-------|
| | 実数 | 率(%) | 実数 | 率(%) | 実数 | 率(%) | 実数 | 率(%) | 実数 | 率(%) | 実数 | 率(%) | 実数 | 率(%) |
| 総 数 | 889 | 100.0 | 915 | 100.0 | 973 | 100.0 | 961 | 100.0 | 958 | 100.0 | 822 | 100.0 | 1,005 | 100.0 |
| 悪性新生物 | 253 | 28.5 | 288 | 31.5 | 261 | 26.8 | 288 | 30.0 | 228 | 23.8 | 225 | 27.4 | 274 | 27.3 |
| 心疾患 | 135 | 15.2 | 139 | 15.2 | 110 | 11.3 | 121 | 12.6 | 106 | 11.1 | 86 | 10.5 | 109 | 10.9 |
| 脳血管疾患 | 92 | 10.3 | 107 | 11.7 | 119 | 12.2 | 99 | 10.3 | 110 | 11.5 | 81 | 10.0 | 104 | 10.4 |
| 糖尿病 | 6 | 0.7 | 8 | 0.9 | 5 | 0.5 | 12 | 1.2 | 13 | 1.4 | 4 | 0.5 | 5 | 0.5 |
| 高血圧性疾患 | 3 | 0.3 | 6 | 0.7 | 6 | 0.6 | 1 | 0.1 | 5 | 0.5 | 6 | 0.7 | 4 | 0.4 |
| 肺炎 | 105 | 11.9 | 80 | 11.9 | 85 | 8.7 | 95 | 9.9 | 79 | 8.2 | 51 | 6.0 | 63 | 6.3 |
| 腎不全 | 18 | 2.0 | 13 | 1.4 | 10 | 1.0 | 23 | 2.4 | 16 | 1.7 | 22 | 2.7 | 25 | 2.5 |
| 老衰 | 45 | 5.1 | 44 | 4.8 | 70 | 7.2 | 71 | 7.4 | 73 | 7.6 | 75 | 9.1 | 102 | 10.2 |
| 不慮の事故 | 29 | 3.3 | 30 | 3.3 | 34 | 3.5 | 30 | 3.1 | 43 | 4.5 | 29 | 3.5 | 29 | 2.9 |
| 自殺 | 18 | 2.0 | 13 | 1.4 | 19 | 2.0 | 12 | 1.2 | 20 | 2.1 | 6 | 0.7 | 13 | 1.3 |
| その他の | 185 | 20.8 | 187 | 20.4 | 254 | 26.1 | 209 | 21.7 | 265 | 27.7 | 237 | 28.8 | 277 | 27.6 |

資料：秋田県衛生統計年鑑

単位：千円

| 年 課 税 分 | | | 滞 納 繰 越 分 | | | |
|---------|--------|--------|-----------|--------|---------|--------|
| 収入済額 | 未収入額 | 収納率(%) | 調定額 | 収入済額 | 未収入額 | 収納率(%) |
| 936,437 | 78,706 | 92.25 | 525,306 | 84,574 | 440,732 | 16.10 |
| 914,220 | 75,500 | 92.37 | 499,073 | 80,541 | 418,531 | 16.14 |
| 851,000 | 54,012 | 94.03 | 476,569 | 70,433 | 406,136 | 14.78 |
| 807,545 | 49,188 | 94.26 | 433,462 | 61,313 | 372,149 | 14.14 |
| 812,471 | 39,848 | 95.32 | 404,980 | 55,646 | 349,334 | 13.74 |
| 813,589 | 41,977 | 95.09 | 351,410 | 53,233 | 298,177 | 15.15 |
| 717,425 | 30,756 | 95.89 | 316,923 | 44,659 | 272,264 | 14.09 |

資料：総務部税務課

医療施設の推移

各年3月31日

| 年次 | 総数 | | 病院 | | | | | 一般診療所 | | 歯科診療所 | |
|-------|-----|-------|----|-------|-----|----|-----|-------|-----|-------|-----|
| | 施設数 | 病床数 | 施設 | 病床数 | | | | 施設数 | 病床数 | 施設数 | |
| | | | | 総数 | 精神 | 結核 | 感染症 | | | | その他 |
| 平成28年 | 85 | 1,360 | 6 | 1,202 | 270 | - | 4 | 928 | 54 | 158 | 25 |
| 29 | 85 | 1,341 | 6 | 1,202 | 270 | - | 4 | 928 | 54 | 139 | 25 |
| 30 | 85 | 1,341 | 6 | 1,202 | 270 | - | 4 | 928 | 54 | 139 | 25 |
| 31 | 85 | 1,340 | 6 | 1,202 | 270 | - | 4 | 928 | 55 | 138 | 24 |
| 令和2年 | 84 | 1,228 | 6 | 1,090 | 270 | - | 4 | 816 | 55 | 138 | 23 |
| 3 | 84 | 1,161 | 5 | 1,023 | 270 | - | 4 | 749 | 56 | 138 | 23 |
| 4 | 83 | 1,161 | 5 | 1,023 | 270 | - | 4 | 749 | 54 | 138 | 24 |
| 5 | 78 | 1,136 | 5 | 1,023 | 270 | - | 4 | 749 | 51 | 113 | 22 |

注：その他には一般病床及び療養病床が含まれる

資料：山本地域振興局福祉環境部業務概要

医療関係従事者の推移

隔年12月31日

| 年次 | 総数 | 医師 | 歯科医師 | 薬剤師 | 保健師 | 助産師 | 看護師 | 准看護師 |
|-------|-------|-----|------|-----|-----|-----|-----|------|
| 平成26年 | 1,341 | 139 | 36 | 131 | 35 | 25 | 675 | 300 |
| 28 | 1,368 | 146 | 36 | 133 | 32 | 27 | 699 | 295 |
| 30 | 1,388 | 148 | 37 | 132 | 33 | 28 | 741 | 269 |
| 令和2年 | 1,388 | 144 | 35 | 130 | 30 | 23 | 765 | 261 |
| 令和4年 | 1,351 | 144 | 31 | 126 | 34 | 30 | 754 | 232 |

資料：山本地域振興局福祉環境部

年齢階層別死者数の推移

単位：人

| 年次 | 総数 | 0~9歳 | 10~19 | 20~29 | 30~39 | 40~49 | 50~59 | 60~69 | 70~79 | 80歳以上 |
|-------|------|------|-------|-------|-------|-------|-------|-------|-------|-------|
| 平成27年 | 889 | 1 | - | 5 | 4 | 11 | 30 | 89 | 160 | 589 |
| 28 | 915 | 1 | - | 1 | 4 | 14 | 39 | 97 | 177 | 582 |
| 29 | 973 | 1 | 1 | 3 | 6 | 11 | 23 | 100 | 200 | 628 |
| 30 | 961 | 1 | - | 2 | - | 17 | 32 | 93 | 177 | 639 |
| 令和元年 | 958 | - | - | 2 | 5 | 9 | 28 | 80 | 171 | 663 |
| 2 | 822 | - | - | 1 | 5 | 7 | 20 | 80 | 152 | 557 |
| 3 | 1005 | - | 1 | 2 | 4 | 7 | 22 | 85 | 183 | 701 |

資料：秋田県衛生統計年鑑

斎場使用状況の推移

単位：人

| 年度 | 能代市斎場 | | | | | | | 藤里町斎場「風華苑」 | | | |
|--------|-------|-----|----|-----|-----|----|-----|------------|-----------|----|-----|
| | 総数 | 市内 | | | 市外 | | | 総数 | 旧二ツ井町区域住民 | | |
| | | 大人 | 小人 | 胎児等 | 大人 | 小人 | 胎児等 | | 大人 | 小人 | 胎児等 |
| 平成27年度 | 887 | 724 | 1 | 10 | 149 | - | 3 | 172 | 171 | - | 1 |
| 28 | 921 | 745 | 2 | 10 | 160 | - | 4 | 160 | 160 | - | - |
| 29 | 976 | 779 | 1 | 12 | 181 | - | 3 | 194 | 194 | - | - |
| 30 | 916 | 755 | 1 | 6 | 149 | - | 5 | 168 | 168 | - | - |
| 令和元年度 | 949 | 765 | 0 | 15 | 165 | - | 4 | 170 | 170 | - | - |
| 2 | 871 | 707 | 0 | 7 | 154 | 1 | 2 | 146 | 146 | - | - |
| 3 | 1,009 | 830 | 0 | 11 | 168 | 0 | 0 | 163 | 163 | - | - |
| 4 | 1,080 | 879 | 0 | 4 | 195 | 0 | 2 | 209 | 209 | - | - |

資料：環境産業部環境衛生課

5 大がんの検診受診状況の推移

単位：人

| 年 度 | 受診者 | 検 診 結 果 | | |
|---------------|-------|---------|-----|---------|
| | | 異常なし | 要精検 | 要精検率(%) |
| 胃がん検診 | | | | |
| 平成27年度 | 3,993 | 3,285 | 708 | 17.7 |
| 28 | 3,659 | 3,409 | 550 | 15.0 |
| 29 | 3,411 | 2,841 | 570 | 16.7 |
| 30 | 3,193 | 2,474 | 719 | 22.5 |
| 令和元年度 | 3,011 | 2,403 | 608 | 20.2 |
| 2 | 2,556 | 2,275 | 281 | 11.0 |
| 3 | 2,433 | | | |
| 大腸がん検診 | | | | |
| 平成27年度 | 4,994 | 4,581 | 413 | 8.3 |
| 28 | 4,863 | 4,355 | 508 | 10.4 |
| 29 | 4,788 | 4,352 | 436 | 9.1 |
| 30 | 4,631 | 4,202 | 429 | 9.3 |
| 令和元年度 | 4,574 | 4,092 | 482 | 10.5 |
| 2 | 3,938 | 3,511 | 427 | 10.8 |
| 3 | 3,958 | | | |
| 肺がん検診 | | | | |
| 平成27年度 | 6,741 | 6,420 | 321 | 4.8 |
| 28 | 5,737 | 5,396 | 341 | 5.9 |
| 29 | 5,862 | 5,547 | 315 | 5.4 |
| 30 | 5,671 | 5,262 | 409 | 7.2 |
| 令和元年度 | 5,582 | 5,263 | 319 | 5.7 |
| 2 | 4,886 | 4,545 | 341 | 7.0 |
| 3 | 4,720 | | | |
| 子宮がん検診 | | | | |
| 平成27年度 | 2,718 | 2,622 | 96 | 3.5 |
| 28 | 2,861 | 2,779 | 82 | 2.9 |
| 29 | 2,739 | 2,701 | 38 | 1.4 |
| 30 | 2,613 | 2,584 | 29 | 1.1 |
| 令和元年度 | 2,610 | 2,552 | 58 | 2.2 |
| 2 | 2,295 | 2,269 | 26 | 1.1 |
| 3 | 2,388 | | | |
| 乳がん検診 | | | | |
| 平成27年度 | 2,756 | 2,506 | 250 | 9.1 |
| 28 | 2,880 | 2,612 | 268 | 9.3 |
| 29 | 3,078 | 2,821 | 257 | 8.3 |
| 30 | 3,033 | 2,724 | 309 | 10.2 |
| 令和元年度 | 3,094 | 2,875 | 219 | 7.1 |
| 2 | 2,751 | 2,550 | 201 | 7.3 |
| 3 | 2,894 | | | |

資料：市民福祉部健康づくり課「保健概要」より

※平成27年度までは全年齢、平成28年度以降は受診率算定の対象となる40歳以上（子宮がんのみ20歳以上）が対象。
 ※令和3年度の検診結果については、令和6年度に掲載予定

肺がん喀痰他3検診の検診受診状況の推移

単位：人

| 年度 | 肺がん喀痰検診 | 前立腺がん検診 | 肝炎ウイルス検診 | 骨粗鬆症検診 |
|--------|---------|---------|----------|--------|
| 平成27年度 | 603 | 1,824 | 389 | 1,448 |
| 28 | 645 | 1,820 | 288 | 1,462 |
| 29 | 717 | 1,807 | 262 | 1,393 |
| 30 | 563 | 1,689 | 255 | 1,320 |
| 令和元年度 | 676 | 1,707 | 208 | 1,241 |
| 2 | 492 | 1,496 | 145 | 945 |
| 3 | 489 | 1,367 | 172 | 1,062 |

資料：市民福祉部健康づくり課「保健概要」より

妊婦健診受診状況の推移

単位：人

| 種別 | 平成27年度 | 28 | 29 | 30 | 令和元年度 | 2 | 3 | 4 |
|-----------------|--------|--------|--------|--------|--------|--------|-------|-------|
| 前期 | | | | | | | | |
| 対象者 | 286 | 258 | 240 | 220 | 215 | 229 | 179 | 157 |
| 受診者 | 282 | 263 | 239 | 212 | 210 | 229 | 177 | 160 |
| 受診率 (%) | 98.6 | 101.9 | 99.6 | 96.4 | 97.7 | 100.0 | 98.9 | 101.9 |
| 後期 | | | | | | | | |
| 対象者 | 307 | 265 | 253 | 227 | 231 | 237 | 186 | 168 |
| 受診者 | 270 | 265 | 226 | 201 | 226 | 215 | 178 | 164 |
| 受診率 (%) | 87.9 | 100.0 | 89.3 | 88.5 | 97.8 | 90.7 | 95.7 | 97.6 |
| 一般健診(回数) | (全14回) | (全16回) | (全16回) | (全16回) | (全16回) | (全16回) | | |
| 対象者 | 4,249 | 4,243 | 4,069 | 3,640 | 3,654 | 3,791 | 2,975 | 2,663 |
| 受診者 | 3,492 | 3,439 | 2,945 | 2,686 | 2,843 | 2,838 | 2,353 | 2,062 |
| 受診率 (%) | 82.2 | 81.1 | 72.5 | 73.8 | 77.8 | 74.9 | 79.1 | 77.4 |

資料：市民福祉部子育て支援課

乳幼児健診受診状況の推移

単位：人

| 種別 | 平成27年度 | 28 | 29 | 30 | 令和元年度 | 2 | 3 | 4 |
|---------------|--------|------|------|------|-------|-------|------|-------|
| 4ヵ月児 | | | | | | | | |
| 対象者 | 246 | 274 | 233 | 234 | 212 | 213 | 222 | 172 |
| 受診者 | 245 | 270 | 227 | 228 | 210 | 211 | 219 | 172 |
| 受診率 (%) | 99.6 | 98.5 | 97.4 | 97.4 | 99.1 | 99.1 | 98.6 | 100.0 |
| 10ヵ月児 | | | | | | | | |
| 対象者 | 246 | 281 | 256 | 232 | 200 | 221 | 212 | 185 |
| 受診者 | 245 | 276 | 252 | 226 | 201 | 221 | 207 | 188 |
| 受診率 (%) | 99.6 | 98.2 | 98.4 | 97.4 | 100.5 | 100.0 | 97.6 | 101.6 |
| 1歳6ヵ月児 | | | | | | | | |
| 対象者 | 283 | 243 | 272 | 254 | 208 | 227 | 199 | 242 |
| 受診者 | 279 | 241 | 263 | 251 | 206 | 227 | 193 | 248 |
| 受診率 (%) | 98.6 | 99.2 | 96.7 | 98.8 | 99.0 | 100.0 | 97.0 | 102.5 |
| 3歳児 | | | | | | | | |
| 対象者 | 296 | 298 | 272 | 229 | 258 | 260 | 214 | 241 |
| 受診者 | 292 | 285 | 265 | 219 | 255 | 261 | 210 | 243 |
| 受診率 (%) | 98.6 | 95.6 | 97.4 | 95.6 | 98.8 | 100.4 | 98.1 | 100.8 |
| 2歳児歯科 | | | | | | | | |
| 対象者 | 284 | 274 | 234 | 275 | 252 | 230 | 216 | 217 |
| 受診者 | 272 | 254 | 226 | 260 | 246 | 200 | 179 | 171 |
| 受診率 (%) | 95.8 | 92.7 | 96.6 | 94.5 | 97.6 | 87.0 | 82.9 | 78.8 |

資料：市民福祉部子育て支援課

予防接種状況の推移

単位：人

| 種別 | 平成27年度 | 28 | 29 | 30 | 令和元年度 | 2 | 3 | 4 |
|----------------------|--------|--------|--------|--------|--------|--------|--------|--------|
| 四種混合 | 1,012 | 1,049 | 966 | 955 | 878 | 878 | 873 | 697 |
| ジフテリア・破傷風 | 343 | 303 | 264 | 307 | 311 | 300 | 242 | 267 |
| ジフテリア・百日咳・破傷風 | - | - | - | - | - | - | - | - |
| 急性灰白髄炎 (生ワクチン分) | - | - | - | - | - | - | - | - |
| 急性灰白髄炎 (不活化ワクチン分) | 75 | 32 | 13 | 6 | 0 | 0 | 0 | 0 |
| 麻疹・風しん | 561 | 546 | 512 | 510 | 475 | 447 | 431 | 446 |
| 日本脳炎 | 1,277 | 1,205 | 1,138 | 1,109 | 1,185 | 1,133 | 743 | 943 |
| B C G | 236 | 272 | 247 | 231 | 204 | 220 | 222 | 163 |
| H i b | 1,016 | 1,037 | 980 | 908 | 859 | 884 | 866 | 681 |
| 小児用肺炎球菌 | 1,007 | 1,034 | 982 | 910 | 880 | 868 | 862 | 687 |
| B型肝炎 | - | 410 | 710 | 676 | 625 | 637 | 642 | 512 |
| H P V | 6 | 1 | 1 | 2 | 9 | 42 | 123 | 397 |
| 水痘 | 537 | 435 | 491 | 439 | 444 | 447 | 381 | 362 |
| ロタウイルス | - | - | - | - | - | 222 | 462 | 363 |
| 高齢者用肺炎球菌 | 1,673 | 1,839 | 1,874 | 1,625 | 552 | 732 | 560 | 562 |
| 高齢者用インフルエンザ | 10,899 | 11,043 | 10,840 | 11,232 | 11,622 | 13,521 | 11,640 | 11,495 |
| 任意インフルエンザ | 5,667 | 6,176 | 5,840 | 6,209 | 6,166 | 6,133 | 4,540 | 3,572 |
| 成人の風しん | 52 | 45 | 41 | 117 | 13 | 18 | 30 | 17 |

注：四種混合の内訳 ジフテリア・百日咳・破傷風・不活化ポリオ

資料：市民福祉部健康づくり課
市民福祉部子育て支援課

風しんの追加的対策

単位：人

| 種別 | 令和2年度 | 3 | 4 |
|------|-------|-----|-----|
| 抗体検査 | 983 | 211 | 252 |
| 予防接種 | 186 | 55 | 52 |

※令和元年度開始 資料：市民福祉部子育て支援課

消費者物価・市民所得

産業別市内総生産の推移

単位：百万円、%

| 区 分 | 実 績 (年度) | | 増加率 (2年度-元年度)/元 年度 | 構 成 比 | |
|------------------------|----------------|----------------|--------------------------|--------------|--------------|
| | 令和元年 | 2 | | 令和元年 | 2 |
| 1 第1次産業 | 4,796 | 4,640 | △ 3.3 | 2.3 | 2.1 |
| 農 業 | 4,397 | 4,209 | △ 4.3 | 2.1 | 1.9 |
| 林 業 | 372 | 402 | 8.1 | 0.2 | 0.2 |
| 水 産 業 | 27 | 29 | 7.4 | 0.0 | 0.0 |
| 2 第2次産業 | 43,052 | 37,871 | △ 12.0 | 20.2 | 17.5 |
| 鉱 業 | - | - | - | - | - |
| 製 造 業 | 17,332 | 16,155 | △ 6.8 | 8.1 | 7.5 |
| 建 設 業 | 25,720 | 21,716 | △ 15.6 | 12.1 | 10.0 |
| 3 第3次産業 | 166,354 | 175,749 | 5.6 | 78.2 | 81.1 |
| 電気・ガス・水道業・廃棄物処理業 | 30,986 | 43,064 | 39.0 | 14.6 | 19.9 |
| 卸売・小売業 | 17,065 | 15,975 | △ 6.4 | 8.0 | 7.4 |
| 運輸・郵便業 | 9,662 | 10,739 | 11.1 | 4.5 | 4.9 |
| 宿泊・飲食サービス業 | 4,464 | 2,636 | △ 40.9 | 2.1 | 1.2 |
| 情報通信業 | 3,975 | 4,076 | 2.5 | 1.9 | 1.9 |
| 金融・保険業 | 5,325 | 4,897 | △ 8.0 | 2.5 | 2.2 |
| 不動産業 | 25,759 | 25,747 | 0.0 | 12.1 | 11.9 |
| 専門・科学技術、業務支援サービス業 | 11,096 | 11,226 | 1.2 | 5.2 | 5.2 |
| 公務 | 11,069 | 11,702 | 5.7 | 5.2 | 5.4 |
| 教育 | 10,326 | 10,395 | 0.7 | 4.9 | 4.8 |
| 保険衛生・社会事業 | 27,393 | 27,087 | △ 1.1 | 12.9 | 12.5 |
| その他のサービス | 9,234 | 8,205 | △ 11.1 | 4.3 | 3.8 |
| 4 輸入品に課される税・関税等 | △ 1,472 | △ 1,590 | 8.0 | -0.7 | -0.7 |
| 市内総生産(1+2+3+4) | 212,730 | 216,670 | 1.9 | 100.0 | 100.0 |
| 市内総生産(輸入品に課される税等控除前) | 214,202 | 218,260 | 1.9 | - | - |

資料：秋田県市町村民経済計算年報

市民所得の分配の推移

単位：百万円、%

| 区 分 | 実 績 (年度) | | 増加率 (2年度-元年度)/元 年度 | 構 成 比 | |
|------------------------|----------------|----------------|--------------------------|--------------|--------------|
| | 令和元年 | 2 | | 令和元年 | 2 |
| 1 雇用者報酬 | 81,542 | 80,541 | △ 1.2 | 57.7 | 61.0 |
| (1)賃金・俸給 | 68,304 | 67,456 | △ 1.2 | 48.3 | 51.1 |
| (2)雇主の社会負担 | 13,238 | 13,085 | △ 1.2 | 9.4 | 9.9 |
| 2 財産所得(非企業部門) | 8,209 | 7,841 | △ 4.5 | 5.8 | 5.9 |
| (1)一般政府 | △ 77 | △ 98 | 27.3 | △ 0.1 | △ 0.1 |
| (2)家 計 | 8,126 | 7,780 | △ 4.3 | 5.7 | 5.9 |
| (3)対家計民間非営利団体 | 160 | 159 | △ 0.6 | 0.1 | 0.1 |
| 3 企業所得(分配所得受払後) | 51,668 | 43,582 | △ 15.6 | 36.5 | 33.0 |
| (1)民間法人企業 | 36,829 | 28,575 | △ 22.4 | 26.0 | 21.7 |
| (2)公的企業 | 510 | 569 | 11.6 | 0.4 | 0.4 |
| (3)個人企業 | 14,329 | 14,438 | 0.8 | 10.1 | 10.9 |
| ①農林水産業 | 748 | 650 | △ 13.1 | 0.5 | 0.5 |
| ②その他の産業 | 2,545 | 2,757 | 8.3 | 1.8 | 2.1 |
| ③持ち家 | 11,036 | 11,031 | 0.0 | 7.8 | 8.4 |
| 市民所得(1+2+3) | 141,419 | 131,964 | △ 6.7 | 100.0 | 100.0 |

資料：秋田県市町村民経済計算年報

人口1人当たり総生産・1人当たり分配所得 (参考資料)

| 区 分 (単位) | 実 数 (年度) | | 増加率 |
|------------------|-----------|-----------|---------------|
| | 令和元年 | 2 | (2年度-元年度)/元年度 |
| 人口(A) | | | |
| 能代地域 (人) | 50,842 | 49,968 | △ 1.7 |
| 秋 田 県 (人) | 972,164 | 959,502 | △ 1.3 |
| 総生産(B) | | | |
| 能代地域 (百万円) | 212,730 | 216,670 | 1.9 |
| 秋 田 県 (百万円) | 3,607,264 | 3,530,452 | △ 2.1 |
| 1人当たり総生産(C=B/A) | | | |
| 能代地域 (千円/人) | 4,184 | 4,336 | 3.6 |
| 秋 田 県 (千円/人) | 3,711 | 3,679 | △ 0.9 |
| 市民所得(分配)(D) | | | |
| 能代地域 (百万円) | 141,419 | 131,964 | △ 6.7 |
| 秋 田 県 (百万円) | 2,631,686 | 2,478,173 | △ 5.8 |
| 1人当たり分配所得(E=D/A) | | | |
| 能代地域 (千円/人) | 2,782 | 2,641 | △ 5.1 |
| 秋 田 県 (千円/人) | 2,707 | 2,583 | △ 4.6 |

資料：秋田県市町村民経済計算年報

※推計方法の改定や新しい統計結果の活用、及び経済の変動率を勘案した遡及改定により数値が変わる場合がある。

主な用語の解説

(1) 市町村内総生産(経済活動別)

一定期間内に市町村内経済部門の生産活動によって新たに生み出された価値の評価額を、産業、政府サービス生産者、対家計民間非営利サービス生産者別の経済活動別に示したものであり、産出額から中間投入額を控除したものである。

(2) 市町村民所得(分配)

生産活動によって生み出された付加価値が、その生産活動に労働、資本等の生産要素を提供した市町村民に、賃金、配当などの対価によって、どのように分配されたかを示したものである。この分配された所得の総額が市町村民所得であり、雇用者報酬、財産所得、企業所得から構成される。

(3) 雇用者報酬

雇用者が労働の対価として受け取る現金や現物給与の他、雇主が雇用者福祉のために直接負担する社会保障関係費用のことであり、賃金・俸給と、雇主の社会負担の合計額となる。

(4) 財産所得

一般政府、家計、対家計民間非営利団体が所有する資金・資産を運用・貸借して得られる所得。

家計については利子(純受取=受取-支払)、配当(受取)、保険契約者に帰属する財産所得、賃貸料が計上される。

一般政府、対家計民間非営利団体については、純受取(受取-支払)の各項目合計が計上される。

(5) 企業所得

営業余剰に、財産所得の純受取を加算したもので、民間法人企業、公的企業、個人企業の別に計上される。

財産所得において、家計に配当が計上されることから、二重計算を回避するため配当受払後の金額を計上する。

(6) 1人当たり市町村民所得

「1人当たり市町村民所得」は次式のとおり、雇用者報酬、財産所得、企業所得の合計を総人口で除して求める。市町村民所得の水準は、賃金水準や給与水準とは異なる性質の指標であることに留意する必要がある。

1人当たり市町村民所得=市町村民所得(雇用者報酬+財産所得+企業所得)÷市町村の総人口

災害・治安・消防・司法

火災発生状況の推移

| 年次 | 出火件数 | | | | | | 焼損棟数 | 焼損面積 | | | 死者・負傷者 | | り災世帯数 | 損害額(千円) |
|-------|------|----|----|----|----|-----|------|---------------------|-------|----|--------|----|---------|---------|
| | 総数 | 建物 | 林野 | 船舶 | 車両 | その他 | | 建物(m ²) | 林野(a) | 死者 | 負傷者 | | | |
| 平成28年 | 14 | 14 | - | - | - | - | 30 | 3,399 | 1 | - | 1 | 13 | 75,137 | |
| 29 | 11 | 7 | 1 | - | 1 | 2 | 7 | 351 | 15 | 2 | 2 | 6 | 25,233 | |
| 30 | 16 | 11 | - | - | 1 | 4 | 16 | 667 | - | 1 | 4 | 10 | 85,172 | |
| 令和元年 | 13 | 10 | - | - | - | 3 | 16 | 1,705 | - | 3 | 6 | 8 | 52,848 | |
| 2 | 11 | 6 | 2 | - | 1 | 2 | 7 | 5 | 74 | - | 1 | 2 | 4,430 | |
| 3 | 19 | 17 | - | - | 1 | 1 | 51 | 5,653 | - | 2 | 2 | 20 | 226,583 | |
| 4 | 9 | 4 | 1 | - | 2 | 2 | 4 | 0 | 36 | 1 | 0 | 1 | 713 | |
| 5 | 21 | 17 | - | - | 2 | 2 | 28 | 2,598 | - | 3 | 4 | 16 | 340,047 | |

資料：能代山本広域消防本部

原因別火災発生状況の推移

単位：件

| 年次 | 総数 | 煙草 | ストーブ | コンロ | 火あそび | マッチ ローソク | 焚火 屑焼き | 焼却炉 かまど | 取灰等の 不始末 | 風呂釜 ボイラー | 煙突 煙道 | こたつ | 溶接機 切断機 | 電気 | 排気管 | その他 | 放火・放 火の疑い | 不明 |
|------|----|----|------|-----|------|-------------|-----------|------------|-------------|-------------|----------|-----|------------|----|-----|-----|--------------|----|
| | | | | | | | | | | | | | | | | | | |
| 29 | 11 | 1 | 1 | - | - | 2 | 2 | - | - | - | - | 1 | - | 1 | 1 | - | 1 | 1 |
| 30 | 16 | 2 | - | 4 | - | 1 | 3 | - | - | - | 1 | - | - | 2 | 1 | - | 1 | 1 |
| 令和元年 | 13 | 1 | 1 | 2 | - | 1 | 1 | - | - | - | 1 | - | - | 1 | - | 1 | - | 4 |
| 2 | 11 | 1 | - | - | - | - | 2 | - | - | 1 | - | - | - | - | 1 | 2 | - | 4 |
| 3 | 19 | 1 | 3 | 2 | - | - | - | - | - | - | 3 | - | 1 | 3 | - | 4 | - | 2 |
| 4 | 9 | - | 1 | - | - | - | 1 | - | - | 1 | - | - | - | 1 | 1 | 3 | - | 1 |
| 5 | 21 | 2 | 1 | 2 | - | - | - | 1 | 1 | - | 1 | - | - | 2 | - | 6 | 2 | 3 |

資料：能代山本広域消防本部

消防力の推移

各年4月1日

| 年次 | 消防署・所 | 消防職員 | 消防自動車等 | | | | | | | | | |
|-------|-------|----------|--------|----------|-------|--------|------------|-----------|-------|------|-----------|-------|
| | | | 総数 | 消防ポンプ自動車 | | | はしご 自動車 | 化学 消防車 | 救急車 | 救助艇 | 救助 工作車 | 広報車 |
| | | | | 総数 | 署・所管理 | 団管理 | | | | | | |
| 平成28年 | 5[9] | 131[212] | 36[62] | 19[35] | 8[14] | 11[21] | 1[1] | 1[1] | 5[9] | 3[3] | 2[3] | 5[10] |
| 29 | 5[9] | 132[213] | 36[62] | 19[35] | 8[14] | 11[21] | 1[1] | 1[1] | 5[9] | 3[3] | 2[3] | 5[10] |
| 30 | 5[9] | 135[214] | 36[62] | 19[35] | 8[14] | 11[21] | 1[1] | 1[1] | 5[9] | 3[3] | 2[3] | 5[10] |
| 令和元年 | 5[9] | 130[210] | 36[62] | 19[35] | 8[14] | 11[21] | 1[1] | 1[1] | 5[9] | 3[3] | 2[3] | 5[10] |
| 2 | 5[9] | 131[213] | 34[57] | 18[32] | 7[12] | 11[20] | 1[1] | 1[1] | 4[8] | 3[3] | 2[2] | 5[10] |
| 3 | 5[9] | 130[213] | 31[53] | 17[30] | 6[12] | 11[18] | 1[1] | 1[1] | 4[8] | 2[2] | 1[1] | 5[10] |
| 4 | 5[9] | 130[213] | 31[53] | 17[30] | 6[12] | 11[18] | 1[1] | 1[1] | 4[8] | 2[2] | 1[1] | 5[10] |
| 5 | 5[9] | 126[209] | 31[53] | 17[30] | 6[12] | 11[18] | 1[1] | 1[1] | 4[10] | 2[2] | 1[1] | 5[10] |

注：[]内は広域消防本部全体の数値（能代市・三種町・八峰町・藤里町）分

資料：能代山本広域消防本部

消防団の推移

各年4月1日

| 年次 | 消防団数 | 消防分団数 | 団員総数 | 年齢別団員数 | | | | | |
|------|------|-------|------|--------|-------|-------|-------|-------|-------|
| | | | | 20歳未満 | 20~29 | 30~39 | 40~49 | 50~59 | 60歳以上 |
| | | | | 平成28年 | 1 | 24 | 703 | - | 45 |
| 29 | 1 | 24 | 707 | 1 | 44 | 135 | 217 | 219 | 91 |
| 30 | 1 | 24 | 696 | 4 | 47 | 114 | 215 | 217 | 91 |
| 31 | 1 | 25 | 692 | 3 | 43 | 113 | 202 | 212 | 119 |
| 令和2年 | 1 | 25 | 660 | 17 | 49 | 95 | 181 | 191 | 127 |
| 3 | 1 | 25 | 653 | 20 | 52 | 77 | 181 | 185 | 138 |
| 4 | 1 | 25 | 653 | 27 | 51 | 71 | 174 | 182 | 148 |
| 5 | 1 | 10 | 629 | 25 | 48 | 63 | 164 | 177 | 152 |

| 年次 | 階級別団員数 | | | | | | | 消防ポンプ車等保有台数 | | | |
|-------|--------|-----|-----|------|----|-----|-----|-------------|------|-----|-------------|
| | 団長 | 副団長 | 分団長 | 副分団長 | 部長 | 班長 | 団員 | 総数 | ポンプ車 | 積載車 | 小型動力 ポンプ |
| 平成28年 | 1 | 4 | 24 | 32 | 58 | 134 | 450 | 129 | 11 | 29 | 89 |
| 29 | 1 | 4 | 24 | 32 | 58 | 134 | 456 | 129 | 11 | 29 | 89 |
| 30 | 1 | 4 | 24 | 32 | 58 | 131 | 446 | 129 | 11 | 29 | 89 |
| 31 | 1 | 4 | 25 | 31 | 58 | 128 | 445 | 129 | 11 | 29 | 89 |
| 令和2年 | 1 | 3 | 25 | 31 | 57 | 126 | 417 | 129 | 11 | 29 | 89 |
| 3 | 1 | 3 | 24 | 31 | 56 | 126 | 412 | 129 | 11 | 29 | 89 |
| 4 | 1 | 4 | 25 | 31 | 56 | 123 | 414 | 129 | 11 | 29 | 89 |
| 5 | 1 | 4 | 22 | 27 | 55 | 118 | 402 | 129 | 11 | 29 | 89 |

資料：総務部総務課

救急業務状況の推移

単位：件

| 年次 | 総数 | 火災 | 自然災害 | 水難 | 交通 | 労働災害 | 運動競技 | 一般負傷 | 加害 | 自損行為 | 急病 | その他 |
|-------|-------|----|------|----|-----|------|------|------|----|------|-------|-----|
| 平成28年 | 2,200 | 4 | - | 1 | 126 | 13 | 11 | 274 | 3 | 21 | 1,327 | 420 |
| 29 | 2,264 | 3 | - | 8 | 98 | 16 | 9 | 276 | 5 | 22 | 1,503 | 324 |
| 30 | 2,147 | 7 | 1 | 1 | 122 | 15 | 16 | 301 | 14 | 19 | 1,359 | 292 |
| 令和元年 | 2,304 | 7 | - | 1 | 100 | 19 | 17 | 314 | 8 | 25 | 1,478 | 335 |
| 2 | 2,059 | 3 | - | 3 | 113 | 20 | 7 | 283 | 3 | 20 | 1,366 | 241 |
| 3 | 2,236 | 10 | 2 | 2 | 119 | 17 | 5 | 307 | 4 | 22 | 1,497 | 251 |
| 4 | 2,623 | 6 | - | 3 | 116 | 16 | 16 | 324 | 5 | 23 | 1,790 | 324 |
| 5 | 2,678 | 14 | - | 3 | 113 | 20 | 8 | 316 | 5 | 18 | 1,873 | 308 |

資料：能代山本広域消防本部

交通事故発生状況の推移

| 種別 | 平成29年 | | | 30 | | | 令和元年 | | | 2 | | | 3 | | | 4 | | | 5 | | |
|-----------|-------|----|-----|-----|----|-----|------|----|-----|-----|----|-----|----|----|----|----|----|----|----|----|----|
| | 件数 | 死者 | 傷者 | 件数 | 死者 | 傷者 | 件数 | 死者 | 傷者 | 件数 | 死者 | 傷者 | 件数 | 死者 | 傷者 | 件数 | 死者 | 傷者 | 件数 | 死者 | 傷者 |
| 総数 | 134 | 2 | 153 | 125 | 2 | 171 | 125 | 5 | 140 | 118 | 9 | 151 | 70 | 1 | 85 | 76 | 2 | 85 | 73 | 3 | 84 |
| 安全速度 | 1 | - | 1 | - | - | - | 1 | - | 1 | - | - | - | - | - | - | - | - | - | - | - | - |
| 前方不注意 | 28 | 2 | 33 | 32 | - | 4 | 33 | - | 42 | 20 | - | 26 | 15 | 1 | 18 | 16 | - | 21 | 14 | - | 17 |
| 飲酒運転 | - | - | - | - | - | - | - | - | - | - | - | - | - | - | - | - | - | - | - | - | - |
| 追越し・はみ禁 | 8 | - | 9 | 11 | - | 20 | 2 | - | 4 | 13 | 1 | 20 | - | - | - | - | - | - | - | - | - |
| 徐行違反 | 2 | - | 2 | - | - | - | 3 | - | 4 | - | - | - | - | - | - | - | - | - | - | - | - |
| 右左折違反 | 19 | - | 23 | 11 | - | 13 | 3 | - | 3 | 2 | - | 3 | 3 | - | 3 | 1 | - | 1 | 1 | - | 1 |
| 最高速度違反 | - | - | - | - | - | - | - | - | - | - | - | - | - | - | - | - | - | - | - | - | - |
| ハンドル操作等不適 | 17 | - | 18 | 13 | - | 18 | 11 | 1 | 10 | 11 | - | 15 | 12 | - | 16 | 12 | - | 13 | 11 | - | 12 |
| 歩行者妨害 | 4 | - | 4 | 10 | 1 | 9 | 10 | 1 | 9 | 12 | - | 12 | 5 | - | 5 | 6 | - | 6 | 5 | - | 5 |
| 一時不停止 | 8 | - | 10 | 9 | - | 16 | 8 | - | 9 | 19 | - | 27 | 3 | - | 3 | 8 | - | 11 | 7 | - | 8 |
| 信号無視 | 9 | - | 11 | 7 | - | 11 | 8 | 1 | 9 | 4 | - | 6 | 6 | - | 7 | 4 | - | 4 | 9 | - | 11 |
| 安全不確認 | 12 | - | 13 | 11 | - | 11 | 16 | - | 17 | 6 | - | 6 | 5 | - | 5 | 10 | 1 | 9 | 4 | - | 8 |
| その他 | 26 | - | 29 | 21 | - | 69 | 30 | 1 | 32 | 31 | 2 | 36 | 21 | - | 28 | 19 | 1 | 20 | 22 | 3 | 22 |

注：数値は能代警察署管内（能代市・山本郡）分

資料：能代警察署

非行少年（ぐ犯少年を除く）の推移

| 種別 | 平成29年 | 30 | 令和元年 | 2 | 3 | 4 | 5 |
|------|-------|----|------|---|----|----|---|
| 総数 | 15 | 8 | 6 | 5 | 16 | 12 | 4 |
| 合計 | 14 | 7 | 3 | 4 | 13 | 12 | 3 |
| 凶悪犯 | - | - | - | - | - | 1 | - |
| 粗暴犯 | - | - | 1 | - | - | 3 | 1 |
| 知能犯 | - | - | - | - | - | - | - |
| 風俗犯 | - | - | - | - | - | - | - |
| 窃盗犯 | 10 | 2 | 2 | 3 | 11 | 1 | 2 |
| その他 | 4 | 5 | - | 1 | 2 | 7 | - |
| 特別法犯 | 1 | 1 | 3 | 1 | 3 | - | 1 |

注：数値は能代警察署管内（能代市・山本郡）分

資料：能代警察署

犯罪発生状況の推移

| 種別 | 平成29年 | 30 | 令和元年 | 2 | 3 | 4 | 5 |
|-----|-------|-----|------|-----|-----|-----|-----|
| 総数 | 199 | 185 | 160 | 148 | 140 | 172 | 179 |
| 発生 | 145 | 136 | 137 | 115 | 85 | 143 | 146 |
| 検挙 | 2 | 2 | 4 | 1 | - | 2 | 1 |
| 凶悪犯 | 3 | 2 | 3 | 1 | - | 2 | 1 |
| 発生 | 13 | 23 | 11 | 15 | 11 | 10 | 13 |
| 検挙 | 14 | 20 | 12 | 13 | 10 | 11 | 9 |
| 粗暴犯 | 18 | 15 | 12 | 9 | 11 | 56 | 23 |
| 発生 | 29 | 22 | 53 | 13 | 8 | 47 | 9 |
| 検挙 | 4 | 2 | 1 | 4 | - | 2 | 3 |
| 風俗犯 | 3 | 2 | 1 | 2 | 3 | 2 | 2 |
| 発生 | 138 | 122 | 109 | 108 | 107 | 80 | 125 |
| 検挙 | 88 | 83 | 61 | 82 | 61 | 63 | 118 |
| 窃盗犯 | 24 | 21 | 23 | 11 | 11 | 22 | 14 |
| 発生 | 8 | 7 | 7 | 4 | 3 | 18 | 7 |
| 検挙 | | | | | | | |

注：数値は能代警察署管内（能代市・山本郡）分
交通関係業務上過失傷害は除く

資料：能代警察署

地方裁判所事件処理状況の推移

単位：件（人）

| 年次 | 民事訴訟事件 | | | 民事執行事件 | | | 破産事件 | | | 刑事訴訟事件 | | |
|-------|--------|----|----|--------|-----|----|------|----|----|--------|----|----|
| | 新受 | 既済 | 未済 | 新受 | 既済 | 未済 | 新受 | 既済 | 未済 | 新受 | 既済 | 未済 |
| 平成27年 | 24 | 33 | 12 | 115 | 118 | 60 | 79 | 67 | 29 | 11 | 14 | 3 |
| 28 | 20 | 23 | 9 | 125 | 124 | 61 | 69 | 67 | 31 | 27 | 26 | 4 |
| 29 | 20 | 19 | 10 | 126 | 115 | 72 | 71 | 82 | 20 | 11 | 11 | 4 |
| 30 | 11 | 8 | 13 | 132 | 125 | 79 | 63 | 64 | 19 | 14 | 17 | 1 |
| 令和元年 | 17 | 20 | 10 | 102 | 111 | 70 | 67 | 60 | 26 | 8 | 5 | 4 |
| 2 | 18 | 17 | 11 | 145 | 129 | 86 | 53 | 67 | 12 | 14 | 15 | 3 |
| 3 | 24 | 25 | 10 | 157 | 149 | 94 | 49 | 40 | 21 | 8 | 8 | 3 |
| 4 | 6 | 12 | 4 | 158 | 169 | 83 | 54 | 63 | 12 | 6 | 4 | 5 |
| 5 | 23 | 15 | 12 | 164 | 163 | 84 | 54 | 45 | 21 | 6 | 7 | 4 |

注：数値は秋田地方裁判所能代支部が取り扱ったもの

資料：秋田地方裁判所

家庭裁判所事件処理状況の推移

単位：件

| 年次 | 家事審判事件 | | | 家事調停事件 | | | その他の事件 | | |
|-------|--------|-----|----|--------|----|----|--------|----|----|
| | 新受 | 既済 | 未済 | 新受 | 既済 | 未済 | 新受 | 既済 | 未済 |
| 平成27年 | 479 | 492 | 18 | 76 | 66 | 24 | 26 | 28 | 3 |
| 28 | 541 | 518 | 41 | 75 | 81 | 18 | 32 | 31 | 4 |
| 29 | 471 | 492 | 20 | 59 | 65 | 12 | 31 | 32 | 3 |
| 30 | 562 | 572 | 10 | 57 | 48 | 21 | 24 | 21 | 6 |
| 令和元年 | 497 | 493 | 14 | 47 | 47 | 21 | 19 | 20 | 5 |
| 2 | 479 | 468 | 25 | 72 | 66 | 27 | 27 | 28 | 4 |
| 3 | 551 | 563 | 13 | 59 | 66 | 20 | 35 | 35 | 4 |
| 4 | 648 | 595 | 66 | 64 | 53 | 31 | 20 | 20 | 4 |
| 5 | 659 | 694 | 31 | 51 | 65 | 17 | 24 | 26 | 2 |

注：数値は秋田家庭裁判所能代支部が取り扱ったもの
「その他の事件」には、家事共助事件及び家事雑事件を含む

資料：秋田家庭裁判所

簡易裁判所事件処理状況の推移

単位：件（人）

| 年次 | 民事訴訟事件 | | | 督促事件 | | | 民事調停事件 | | | 刑事訴訟事件 | | | 略式事件 | | |
|-------|--------|----|----|------|-----|----|--------|----|----|--------|----|----|------|-----|----|
| | 新受 | 既済 | 未済 | 新受 | 既済 | 未済 | 新受 | 既済 | 未済 | 新受 | 既済 | 未済 | 新受 | 既済 | 未済 |
| 平成27年 | 63 | 73 | 11 | 75 | 75 | - | 23 | 26 | - | 16 | 9 | 8 | 102 | 99 | 12 |
| 28 | 65 | 64 | 12 | 92 | 92 | - | 17 | 15 | 2 | 12 | 17 | 3 | 117 | 109 | 20 |
| 29 | 57 | 55 | 14 | 98 | 98 | - | 10 | 10 | 2 | 4 | 7 | - | 87 | 105 | 2 |
| 30 | 61 | 63 | 12 | 117 | 116 | 1 | 33 | 13 | 22 | 3 | 3 | - | 78 | 79 | 1 |
| 令和元年 | 51 | 58 | 5 | 97 | 98 | - | 9 | 30 | 1 | 3 | 2 | 1 | 77 | 74 | 4 |
| 2 | 41 | 39 | 7 | 57 | 56 | 1 | 9 | 10 | - | 5 | 6 | - | 94 | 86 | 12 |
| 3 | 42 | 37 | 12 | 70 | 70 | 1 | 12 | 10 | 2 | 7 | 7 | - | 86 | 94 | 4 |
| 4 | 36 | 42 | 6 | 59 | 60 | - | 9 | 9 | 2 | 3 | 3 | - | 63 | 58 | 9 |
| 5 | 53 | 47 | 12 | 66 | 65 | 1 | 14 | 11 | 5 | 3 | 3 | - | 64 | 66 | 7 |

注：数値は能代簡易裁判所が取り扱ったもの

資料：秋田地方裁判所

電気・ガス・水道

電灯使用状況の推移

| 年度 | 総数 | | 定額電灯 | | 従量電灯A・B | | 従量 口数 |
|--------|--------|---------|------|-------|---------|--------|----------|
| | 口数 | 使用電力量 | 口数 | 使用電力量 | 口数 | 使用電力量 | |
| 平成21年度 | 39,751 | 132,563 | 506 | 267 | 26,475 | 85,707 | 1,318 |
| 22 | 39,749 | 138,323 | 499 | 271 | 26,206 | 87,797 | 1,317 |
| 23 | 40,187 | 134,202 | 496 | 269 | 26,228 | 82,906 | 1,333 |
| 24 | 39,791 | 134,223 | 531 | 273 | 25,944 | 81,512 | 1,331 |
| 25 | 40,122 | 132,237 | 566 | 288 | 25,610 | 73,367 | 1,329 |
| 26 | 39,916 | 127,769 | 609 | 304 | 25,448 | 75,144 | 1,317 |
| 27 | 39,945 | 124,243 | 636 | 330 | 25,343 | 73,119 | 1,250 |

注：「臨時電灯」の口数については季節需用契約のため、毎月の口数の合計とする。その他の口数については3月31日現在
電力自由化に伴い、平成27年度にて調査終了

電力使用状況の推移

| 年度 | 総数 | | 業務用電力 | | 小口電力 | | 深夜 口数 |
|--------|-------|---------|-------|--------|-------|--------|----------|
| | 口数 | 使用電力量 | 口数 | 使用電力量 | 口数 | 使用電力量 | |
| 平成21年度 | 9,893 | 173,659 | 240 | 79,163 | 4,114 | 53,689 | 783 |
| 22 | 9,679 | 177,877 | 240 | 79,955 | 4,034 | 57,140 | 756 |
| 23 | 9,637 | 164,108 | 248 | 69,398 | 3,982 | 54,555 | 734 |
| 24 | 9,380 | 168,333 | 255 | 73,140 | 3,904 | 54,974 | 703 |
| 25 | 9,200 | 167,968 | 259 | 74,492 | 3,808 | 53,622 | 669 |
| 26 | 9,000 | 163,603 | 255 | 73,144 | 3,694 | 52,283 | 645 |
| 27 | 8,825 | 161,967 | 254 | 72,037 | 3,569 | 51,158 | 623 |

注：「その他の電力」の口数については季節需用契約のため、毎月の口数の合計とする。その他の口数については3月31日現在
「その他の電力」とは臨時電力・融雪用電力・農事用電力・低圧高稼働契約
電力自由化に伴い、平成27年度にて調査終了

ガス供給状況の推移

| 年度 | ガス供給量 | ガス管延長 (m) | 供給区域内 | | 供給 | | |
|--------|---------|--------------|-------|------------|-------|---------|----------|
| | | | 世帯数 | 普及率 (%) | 総数 | | 家庭 戸数 |
| | | | | | 戸数 | 使用量 | |
| 平成28年度 | 876,516 | 96,178 | 7,980 | 44.1 | 3,520 | 876,516 | 3,146 |
| 29 | 868,769 | 96,178 | 7,980 | 44.1 | 3,516 | 868,769 | 3,148 |
| 30 | 839,331 | 96,178 | 7,980 | 44.5 | 3,559 | 839,331 | 3,194 |
| 令和元年度 | 811,461 | 96,178 | 7,970 | 44.7 | 3,564 | 811,461 | 3,157 |
| 2 | 812,514 | 96,178 | 7,970 | 43.4 | 3,457 | 812,541 | 3,094 |
| 3 | 872,339 | 96,178 | 7,860 | 43.9 | 3,452 | 872,339 | 3,089 |
| 4 | 904,023 | 96,178 | 7,827 | 43.8 | 3,429 | 904,023 | 3,070 |

注：平成14年10月1日に民間譲渡

上水道給水状況の推移

| 年度 | 市内総人口 (人) | 給水区域内 (人) | | | |
|--------|--------------|--------------|---------|--------|------|
| | | 給水人口(人) | 給水戸数(戸) | 普及率(%) | |
| 平成28年度 | 54,887 | 43,895 | 42,255 | 19,773 | 96.3 |
| 29 | 53,808 | 43,710 | 42,221 | 20,015 | 96.6 |
| 30 | 52,819 | 42,963 | 41,599 | 20,153 | 96.8 |
| 令和元年度 | 51,894 | 42,255 | 40,940 | 19,765 | 96.9 |
| 2 | 51,003 | 41,639 | 40,324 | 19,900 | 96.8 |
| 3 | 50,012 | 44,855 | 41,950 | 21,039 | 93.5 |
| 4 | 48,948 | 43,983 | 41,343 | 21,039 | 94.0 |

| 年度 | 使用量 (m ³) | | | | | |
|--------|-----------------------|-----------|--------|-----|-------|--------|
| | 総数 | 一般用 | 臨時用 | 湯屋用 | 船舶栓 | その他 |
| 平成28年度 | 4,130,311 | 4,096,072 | 4,125 | - | 5,003 | 25,111 |
| 29 | 4,197,388 | 4,163,065 | 3,069 | - | 4,168 | 27,086 |
| 30 | 4,171,650 | 4,140,820 | 4,067 | - | 3,495 | 23,268 |
| 令和元年度 | 4,112,805 | 4,070,671 | 6,194 | - | 4,407 | 31,533 |
| 2 | 4,107,366 | 4,073,224 | 9,667 | - | 2,927 | 21,548 |
| 3 | 4,314,033 | 4,283,079 | 5,862 | - | 7,247 | 17,845 |
| 4 | 4,242,566 | 4,199,542 | 16,605 | - | 5,939 | 20,480 |

注：令和3年4月1日に能代市水道事業に二ツ井・荷上場簡易水道事業を統合

資料：都市整備部水道課

単位：10³kWh

| 電灯C 使用電力量 | 時間帯別電灯 | | 臨時電灯 | | 公衆街路灯 | |
|--------------|--------|--------|-------|-------|-------|-------|
| | 口数 | 使用電力量 | 口数 | 使用電力量 | 口数 | 使用電力量 |
| 19,639 | 1,654 | 25,099 | 1,246 | 469 | 8,827 | 5,048 |
| 17,914 | 1,829 | 27,659 | 1,471 | 606 | 8,830 | 4,848 |
| 18,140 | 2,015 | 28,986 | 1,111 | 466 | 8,859 | 4,846 |
| 17,767 | 2,175 | 30,473 | 1,512 | 628 | 8,930 | 4,714 |
| 17,064 | 2,322 | 30,204 | 1,252 | 478 | 8,968 | 4,575 |
| 15,798 | 2,487 | 30,072 | 1,242 | 453 | 8,987 | 4,471 |
| — | — | — | — | — | — | — |

資料：東北電力（株）能代営業所

単位：10³kWh

| 電力 使用電力量 | その他の電力 | | 大口電力 | |
|-------------|--------|-------|------|--------|
| | 口数 | 使用電力量 | 口数 | 使用電力量 |
| 5,351 | 4,638 | 5,019 | 11 | 30,412 |
| 5,523 | 4,663 | 5,285 | 10 | 29,347 |
| 5,256 | 4,507 | 5,867 | 11 | 29,096 |
| 5,091 | 4,453 | 4,977 | 11 | 29,786 |
| 4,885 | 4,395 | 6,278 | 11 | 27,013 |
| 4,791 | 4,369 | 6,574 | 10 | 27,407 |
| — | — | — | — | — |

資料：東北電力（株）能代営業所

単位：50MJ/m³

| 戸数・使用量 | 商業用 | | 工業用 | | 医療用 | | 公用 | |
|---------|-----|--------|-----|-------|-----|---------|----|---------|
| | 戸数 | 使用量 | 戸数 | 使用量 | 戸数 | 使用量 | 戸数 | 使用量 |
| 400,089 | 273 | 82,557 | 3 | 1,752 | 36 | 268,776 | 63 | 123,342 |
| 407,935 | 272 | 84,701 | 3 | 1,866 | 35 | 271,092 | 58 | 103,175 |
| 417,169 | 272 | 80,895 | 3 | 1,891 | 36 | 245,333 | 58 | 94,043 |
| 386,841 | 271 | 78,321 | 3 | 1,770 | 36 | 252,470 | 58 | 92,059 |
| 401,010 | 273 | 75,418 | 3 | 1,577 | 35 | 241,972 | 57 | 92,564 |
| 395,014 | 272 | 72,550 | 3 | 1,299 | 32 | 270,396 | 56 | 133,080 |
| 386,050 | 269 | 71,580 | 2 | 1,096 | 32 | 303,884 | 56 | 141,413 |

資料：のしろエネルギーサービス㈱

公共下水道普及状況の推移

各年3月31日

| 年次 | 処理区域 面積 (ha) | 処理区域内 世帯数 | 処理区域内 人口(人) | 水洗化 | | 水洗化 | |
|-------|-----------------|--------------|----------------|--------|--------|--------|--------|
| | | | | 世帯数 | 普及率(%) | 人口(人) | 普及率(%) |
| 平成25年 | 699 | 11,303 | 24,704 | 7,497 | 66.3 | 16,539 | 66.9 |
| 26 | 727 | 11,587 | 25,132 | 8,017 | 69.2 | 17,631 | 70.2 |
| 27 | 768 | 11,965 | 25,540 | 8,496 | 71.0 | 18,442 | 72.2 |
| 28 | 786 | 11,993 | 25,431 | 8,764 | 73.1 | 18,911 | 74.4 |
| 29 | 808 | 12,220 | 25,626 | 9,030 | 73.9 | 19,286 | 75.3 |
| 30 | 826 | 12,488 | 25,917 | 9,240 | 74.0 | 19,570 | 75.5 |
| 31 | 850 | 12,629 | 25,983 | 9,404 | 74.4 | 19,729 | 75.9 |
| 令和2年 | 872 | 12,810 | 26,148 | 9,601 | 74.9 | 19,966 | 76.3 |
| 3 | 900 | 12,936 | 26,137 | 9,719 | 75.1 | 20,012 | 76.6 |
| 4 | 916 | 13,188 | 26,272 | 9,952 | 75.5 | 20,172 | 76.8 |
| 5 | 931 | 13,398 | 26,325 | 10,183 | 76.0 | 20,379 | 77.4 |

資料：都市整備部下水道課

運輸・通信・観光

能代港階級別入港船舶数の推移

単位：隻、トン

| 種別 | 平成29年 | | 30 | | 令和元年 | | 2 | | 3 | | 4 | |
|------------------|-------|-----------|-----|-----------|------|-----------|-----|-----------|-----|-----------|-----|-----------|
| | 隻数 | 総トン数 | 隻数 | 総トン数 | 隻数 | 総トン数 | 隻数 | 総トン数 | 隻数 | 総トン数 | 隻数 | 総トン数 |
| 総数 | 352 | 2,273,232 | 376 | 2,599,269 | 417 | 2,859,545 | 442 | 3,144,363 | 391 | 3,623,661 | 445 | 3,398,399 |
| 5t～100t未満 | 7 | 533 | 8 | 792 | 140 | 4,611 | 137 | 8,344 | 21 | 465 | 14 | 522 |
| 100t～500t未満 | 175 | 83,366 | 177 | 83,659 | 110 | 54,272 | 110 | 53,452 | 150 | 70,699 | 150 | 68,492 |
| 500t～1,000t未満 | 22 | 18,167 | 36 | 28,624 | 22 | 17,128 | 33 | 24,884 | 41 | 31,508 | 111 | 83,967 |
| 1,000t～3,000t未満 | 34 | 66,256 | 38 | 75,921 | 27 | 60,864 | 29 | 54,932 | 30 | 67,038 | 31 | 64,687 |
| 3,000t～6,000t未満 | 70 | 328,811 | 62 | 276,605 | 59 | 260,759 | 74 | 333,409 | 83 | 377,536 | 80 | 375,613 |
| 6,000t～10,000t未満 | 6 | 50,594 | 8 | 66,295 | 9 | 72,742 | 7 | 55,936 | 6 | 52,217 | 4 | 28,502 |
| 10,000t～以上 | 38 | 1,725,505 | 47 | 2,067,373 | 50 | 2,389,169 | 52 | 2,613,406 | 60 | 3,024,198 | 55 | 2,776,616 |

資料：港湾統計年報

能代港輸移出貨物の推移

単位：トン

| 年次 | 総数 | 鉱産品 | 金属機械工業品 | 軽工業品 | 林産品 | 化学工業品 | 特殊品 | 雑工業品 |
|-------|---------|--------|---------|-------|--------|---------|--------|------|
| 平成28年 | 282,118 | 11,500 | - | 3,346 | 2,132 | 249,737 | 15,403 | - |
| 29 | 303,479 | 22,940 | 403 | 2,072 | 17,145 | 235,878 | 25,041 | - |
| 30 | 348,851 | 36,116 | 500 | 2,401 | 43,771 | 235,666 | 30,397 | - |
| 令和元年 | 385,867 | 26,457 | 445 | 3,110 | 46,643 | 272,660 | 36,552 | - |
| 2 | 401,790 | 28,586 | - | 2,597 | 74,885 | 274,692 | 21,030 | - |
| 3 | 443,609 | 15,512 | - | 1,572 | 89,623 | 308,816 | 28,086 | - |
| 4 | 385,855 | 13,893 | - | 2,080 | 43,581 | 294,380 | 31,921 | - |

資料：港湾統計年報

能代港輸移入貨物の推移

単位：トン

| 年次 | 総数 | 農水産品 | 林産品 | 鉱産品 | 金属機械工業品 | 化学工業品 | 軽工業品 | 雑工業品 | 特殊品 |
|-------|-----------|------|-------|-----------|---------|--------|------|------|-----|
| 平成28年 | 3,442,156 | - | 1,281 | 3,419,544 | 18,419 | 2,912 | - | - | - |
| 29 | 2,912,733 | - | - | 2,880,070 | 25,579 | 7,084 | - | - | - |
| 30 | 3,314,551 | - | - | 3,273,619 | 28,466 | 12,446 | 20 | - | - |
| 令和元年 | 4,453,843 | - | - | 4,439,819 | 8,020 | 6,004 | - | - | - |
| 2 | 4,645,389 | - | 2,198 | 4,635,615 | 768 | 6,808 | - | - | - |
| 3 | 5,017,391 | - | 1,455 | 5,004,377 | 10,059 | 1,500 | - | - | - |
| 4 | 5,525,302 | - | 4,790 | 5,488,097 | 3,035 | 29,342 | 38 | - | - |

資料：港湾統計年報

能代港外航・内航別入港船舶数の推移

| 年次 | 総数 | | 商船 | | 漁船 | | 避難船 | | その他 | |
|-------|-----|-----------|-----|-----------|----|------|-----|-------|-----|--------|
| | 隻数 | 総トン数 | 隻数 | 総トン数 | 隻数 | 総トン数 | 隻数 | 総トン数 | 隻数 | 総トン数 |
| 外航 | | | | | | | | | | |
| 平成28年 | 84 | 2,290,536 | 84 | 2,290,536 | - | - | - | - | - | - |
| 29 | 79 | 1,866,319 | 79 | 1,866,319 | - | - | - | - | - | - |
| 30 | 95 | 2,228,734 | 95 | 2,228,734 | - | - | - | - | - | - |
| 令和元年 | 90 | 2,518,837 | 90 | 2,518,837 | - | - | - | - | - | - |
| 2 | 104 | 2,841,108 | 104 | 2,841,108 | - | - | - | - | - | - |
| 3 | 130 | 3,311,931 | 130 | 3,311,931 | - | - | - | - | - | - |
| 4 | 104 | 2,940,921 | 104 | 2,940,921 | - | - | - | - | - | - |
| 内航 | | | | | | | | | | |
| 平成28年 | 226 | 356,774 | 204 | 344,493 | - | - | - | - | 22 | 12,281 |
| 29 | 273 | 406,913 | 244 | 390,783 | - | - | 1 | 2,972 | 28 | 13,158 |
| 30 | 281 | 370,535 | 239 | 349,100 | 3 | 297 | 1 | 499 | 38 | 20,639 |
| 令和元年 | 327 | 340,708 | 176 | 316,488 | 2 | 198 | 2 | 926 | 147 | 23,096 |
| 2 | 338 | 303,255 | 179 | 272,552 | 3 | 297 | - | - | 156 | 30,406 |
| 3 | 261 | 311,730 | 223 | 303,131 | - | - | - | - | 38 | 8,599 |
| 4 | 341 | 457,478 | 314 | 453,459 | - | - | - | - | 27 | 4,019 |

資料：港湾統計年報

自動車保有台数の推移

各年4月1日

| 年次 | 総数 | 乗用車 | | 貨物車 | | バス (マイクロ含む) | 自動二輪車 原付自転車 | 特種 用途車 |
|-------|--------|--------|--------|--------|-------|----------------|----------------|-----------|
| | | 普通車 | 軽四輪車 | 普通トラック | 軽四輪車 | | | |
| 平成28年 | 44,739 | 17,330 | 13,888 | 2,980 | 7,176 | 175 | 2,107 | 1,083 |
| 29 | 43,907 | 17,215 | 13,892 | 2,912 | 6,916 | 169 | 2,034 | 769 |
| 30 | 43,868 | 17,073 | 14,064 | 2,909 | 6,901 | 159 | 2,053 | 709 |
| 31 | 43,536 | 16,950 | 14,014 | 2,880 | 6,819 | 164 | 2,010 | 699 |
| 令和2年 | 43,193 | 16,789 | 13,953 | 2,866 | 6,724 | 163 | 1,984 | 714 |
| 3 | 43,041 | 16,661 | 14,008 | 2,821 | 6,689 | 152 | 2,005 | 705 |
| 4 | 42,741 | 16,450 | 13,999 | 2,821 | 6,617 | 148 | 2,012 | 694 |
| 5 | 42,176 | 16,261 | 13,738 | 2,777 | 6,541 | 148 | 2,024 | 687 |

資料：秋田県総務部税務課・総務部税務課

一般乗合バスの運輸状況の推移

単位：km・台・人

| 年度 | 在籍 車両数 | 運転 車両数 | 乗車人員 | | | | | 停留 所数 | 営業 キロ数 | 総走行キロ数 |
|--------|-----------|-----------|---------|------|--------|------|---------|----------|-----------|------------|
| | | | 総数 | 一日平均 | 定期 | 一日平均 | 定期外 | | | |
| 平成28年度 | 43 | 43 | 303,190 | 830 | 31,674 | 86 | 271,516 | 743 | - | 977,715.80 |
| 29 | 43 | 43 | 293,240 | 803 | 27,969 | 76 | 265,271 | 726 | - | 971,468.00 |
| 30 | 43 | 43 | 277,670 | 760 | 27,580 | 75 | 250,090 | 685 | - | 973,391.20 |
| 令和元年度 | 41 | 41 | 236,997 | 647 | 27,079 | 73 | 209,918 | 573 | - | 852,400.00 |
| 2 | 41 | 41 | 209,626 | 574 | 29,173 | 79 | 180,453 | 494 | - | 737,837.30 |
| 3 | 43 | 43 | 190,046 | 520 | 21,435 | 58 | 168,611 | 461 | - | 707,783.60 |
| 4 | 40 | 40 | 203,677 | 558 | 33,602 | 92 | 170,075 | 465 | - | 645,654.20 |

注：1. 貸切を除く 2. 数値は能代営業所管内分

資料：商工労働課

鉄道駅別乗車人員の推移

単位：人

| 年度 | 能代駅 | | 向能代駅 | | 東能代駅 | | 二ツ井駅 | |
|--------|---------|------|--------|------|---------|------|---------|------|
| | 乗車人員 | | 乗車人員 | | 乗車人員 | | 乗車人員 | |
| | 総数 | 1日平均 | 総数 | 1日平均 | 総数 | 1日平均 | 総数 | 1日平均 |
| 平成28年度 | 163,885 | 449 | 14,600 | 40 | 186,515 | 511 | 128,115 | 351 |
| 29 | 165,345 | 453 | 14,600 | 40 | 184,690 | 506 | 116,070 | 318 |
| 30 | 156,950 | 430 | 10,950 | 30 | 182,500 | 500 | 110,595 | 303 |
| 令和元年度 | 145,635 | 399 | 10,950 | 30 | 178,120 | 488 | 110,230 | 302 |
| 2 | 124,465 | 341 | - | - | 145,635 | 399 | 94,535 | 259 |
| 3 | 131,035 | 359 | - | - | 151,110 | 414 | 88,695 | 243 |
| 4 | 117,165 | 321 | - | - | 159,870 | 438 | 80,300 | 220 |

資料：J R 東日本

電話普及の推移

| 年度 | 一般加入電話 | | | I S D N | | |
|--------|--------|-------|--------|---------|-----|----|
| | 総数 | 事務 | 住宅 | 総数 | 事務 | 住宅 |
| 平成28年度 | 12,547 | 1,921 | 10,626 | 968 | 896 | 72 |
| 29 | 11,956 | 1,788 | 10,168 | 872 | 798 | 74 |
| 30 | 11,273 | 1,620 | 9,653 | 789 | 736 | 53 |
| 令和元年度 | 10,533 | 1,505 | 9,028 | 715 | 668 | 47 |
| 2 | 10,010 | 1,420 | 8,590 | 649 | 607 | 42 |
| 3 | 9,505 | 1,345 | 8,160 | 600 | 565 | 35 |
| 4 | 8,902 | 1,250 | 7,652 | 516 | 487 | 29 |

資料：N T T 東日本秋田支店

能代市観光客数等調べ

単位：人・%

| 分類 | 年次 名称 | 平成29年 | | 30 | | 令和元年 | | 2 | | 3 | | 4 | | 5 | |
|-------------------------|-------------------------|-----------|--------|-----------|--------|-----------|--------|---------|--------|-----------|-------|-----------|--------|-----------|--------|
| | | 誘客数 | 増加率 | 誘客数 | 増加率 | 誘客数 | 増加率 | 誘客数 | 増加率 | 誘客数 | 増加率 | 誘客数 | 増加率 | 誘客数 | 増加率 |
| 旧能代市分 | | | | | | | | | | | | | | | |
| 行事 | 能代公園さくらまつり | 13,740 | 0.9 | 13,360 | △ 2.8 | 6,720 | △ 49.7 | 4,390 | △ 34.7 | 5,390 | 22.8 | 5,760 | 6.9 | 6,320 | 9.7 |
| | 能代凧揚げ大会 | 5,000 | 0.0 | 5,500 | 10.0 | 5,500 | 0.0 | - | - | - | - | - | - | - | - |
| | 能代カップ高校選抜 バスケットボール大会 | 5,246 | 3.1 | 5,148 | △ 1.9 | 6,296 | 22.3 | - | - | - | - | 1,621 | - | 3,338 | 105.9 |
| | 能代公園つつじまつり | 20,060 | △ 2.0 | 15,720 | △ 21.6 | 15,160 | △ 3.6 | 10,100 | △ 33.4 | 9,880 | △ 2.2 | 10,120 | 2.4 | 9,680 | △ 4.3 |
| | のしろこどもまつり | 7,000 | △ 12.5 | 7,000 | 0.0 | 7,000 | 0.0 | - | - | - | - | - | - | - | - |
| | 嫁見まつり | 9,000 | 12.5 | 1,800 | △ 80.0 | 1,641 | △ 8.8 | - | - | - | - | 671 | - | 862 | 28.5 |
| | のしろみなと祭り | 1,000 | △ 90.0 | 4,000 | 300.0 | 7,000 | 75.0 | - | - | 5,000 | - | 5,500 | 10.0 | 14,000 | 154.5 |
| | 港まつり 能代の花火 | 180,000 | △ 8.2 | 143,000 | △ 20.6 | 141,000 | △ 1.4 | - | - | - | - | 83,000 | - | 108,988 | 31.3 |
| | 日吉神社祭典 | 26,000 | 0.0 | 26,000 | 0.0 | 26,000 | 0.0 | - | - | - | - | 17,000 | - | 19,000 | 11.8 |
| | こども七夕 | 30,000 | 0.0 | 30,000 | 0.0 | 25,000 | △ 16.7 | - | - | - | - | 5,000 | - | 5,000 | 0.0 |
| | 能代七夕「天空の不夜城」 | 200,000 | 6.8 | 145,935 | △ 27.0 | 156,278 | 7.1 | - | - | - | - | 97,200 | - | 100,107 | 3.0 |
| | 能代役七夕 | 50,000 | △ 33.3 | 30,000 | △ 40.0 | 27,000 | △ 10.0 | - | - | - | - | 13,500 | - | 13,500 | 0.0 |
| | シャチ流し | ... | ... | ... | ... | ... | ... | ... | ... | ... | ... | ... | ... | ... | ... |
| | おなごりフェスティバル | 200,000 | △ 20.0 | 162,000 | △ 19.0 | 144,000 | △ 11.1 | - | - | - | - | - | - | - | - |
| | ねんりんピック秋田2017 | 2,500 | - | - | - | - | - | - | - | - | - | - | - | - | - |
| | 銀河フェスティバル | 2,394 | △ 22.2 | 2,956 | 23.5 | 3,432 | 16.1 | - | - | - | - | 1,702 | - | 2,284 | 34.2 |
| | 八幡神社祭典 | 2,500 | 0.0 | 1,500 | △ 40.0 | 1,500 | 0.0 | - | - | - | - | 500 | - | 500 | 0.0 |
| | のしろ産業フェア | 12,200 | 8.9 | 10,500 | △ 13.9 | 13,300 | 26.7 | 8,000 | △ 39.8 | - | - | 9,500 | - | 9,000 | △ 5.3 |
| | 全国ねぎサミット2017 in のしろ | 30,000 | - | - | - | - | - | - | - | - | - | - | - | - | - |
| | 秋田ノーザンハビネッツ 能代大会 | - | - | 8,856 | - | - | - | - | - | - | - | - | - | - | - |
| 能代駅開業110周年記念 イベント | - | - | 4,500 | - | - | - | - | - | - | - | - | - | - | - | |
| 能代駅開業110周年記念 「秋の収穫祭」 | - | - | 1,800 | - | - | - | - | - | - | - | - | - | - | - | |
| 施設 | 檜山城跡周辺 | ... | ... | ... | ... | ... | ... | ... | ... | ... | ... | ... | ... | ... | |
| | 井坂記念館 | 310 | △ 28.7 | 390 | 25.8 | 282 | △ 27.7 | 197 | △ 30.1 | 230 | 16.8 | 238 | 3.5 | 209 | △ 12.2 |
| | 能代市子ども館 | 45,578 | 1.0 | 44,166 | △ 3.1 | 32,613 | △ 26.2 | 21,412 | △ 34.3 | 28,267 | 32.0 | 24,780 | △ 12.3 | 34,357 | 38.6 |
| | はまなす展望台 | 4,547 | 2.8 | 3,621 | △ 20.4 | 3,638 | 0.5 | 3,671 | 0.9 | 5,269 | 43.5 | 6,083 | 15.4 | 6,347 | 4.3 |
| | 能代エナジウムパーク | 76,565 | 10.0 | 63,596 | △ 16.9 | 62,929 | △ 1.0 | 23,651 | △ 62.4 | 44,514 | 88.2 | 39,521 | △ 11.2 | 44,186 | 11.8 |
| | 旧料亭金勇 | 26,264 | △ 9.2 | 24,530 | △ 6.6 | 22,207 | △ 9.5 | 7,586 | △ 65.8 | 7,968 | 5.0 | 9,193 | 15.4 | 11,104 | 20.8 |
| | 木材工業総合展示館 | 見学不可 | - | 見学不可 | - | 見学不可 | - | 見学不可 | - | 見学不可 | - | 見学不可 | - | 見学不可 | - |
| | 能代温泉 | 71,822 | 6.6 | 74,342 | 3.5 | 72,310 | △ 2.7 | 56,057 | △ 22.5 | 53,892 | △ 3.9 | 57,937 | 7.5 | 65,767 | 13.5 |
| 自然 | 能代公園 | ... | ... | ... | ... | ... | ... | ... | ... | ... | ... | ... | ... | ... | |
| | 毘沙門憩の森 | 2,206 | 9.0 | 1,421 | △ 35.6 | 1,186 | △ 16.5 | 1,313 | 10.7 | 1,255 | △ 4.4 | 1,073 | △ 14.5 | 810 | △ 24.5 |
| 小計 | | 1,023,932 | 2.2 | 831,641 | △ 18.8 | 781,992 | △ 6.0 | 136,377 | △ 82.6 | 161,665 | 18.5 | 389,899 | 141.2 | 455,359 | 16.8 |
| 旧二ツ井町分 | | | | | | | | | | | | | | | |
| 行事 | 岩間・愛宕神社まつり | 1,000 | 0.0 | 1,000 | 0.0 | 1,000 | 0.0 | - | - | - | - | 500 | - | 500 | 0.0 |
| | 秋田杉の里二ツ井まつり | 7,035 | 6.8 | 13,500 | 91.9 | 8,616 | △ 36.2 | - | - | - | - | 7,992 | - | - | - |
| | きみまちの里フェスティ バル | 11,723 | △ 4.0 | 12,575 | 7.3 | 13,621 | 8.3 | - | - | - | - | 9,439 | - | 10,496 | 11.2 |
| 施設 | 二ツ井総合観光センター | 53,192 | △ 6.3 | 18,384 | △ 65.4 | ... | ... | ... | ... | ... | ... | ... | ... | ... | |
| | 杉ちょくん | 59,568 | △ 4.4 | 28,556 | △ 52.1 | ... | ... | ... | ... | ... | ... | ... | ... | ... | |
| | 二ツ井歴史資料館 | 5,171 | △ 28.8 | - | - | - | - | - | - | - | - | - | - | - | |
| | 銀杏山神社・七座天神宮 | ... | ... | ... | ... | ... | ... | ... | ... | ... | ... | ... | ... | ... | |
| | 道の駅ふたつ | - | - | 511,553 | - | 1,106,359 | 116.3 | 855,439 | △ 22.7 | 957,080 | 11.9 | 1,010,906 | 5.6 | 959,133 | △ 5.1 |
| 自然 | 七座山 | ... | ... | ... | ... | ... | ... | ... | ... | ... | ... | ... | ... | ... | |
| | 桜つつみ河畔公園 | ... | ... | ... | ... | ... | ... | ... | ... | ... | ... | ... | ... | ... | |
| | 道の駅ふたつ（遊びの 広場・庭園） | ... | ... | ... | ... | ... | ... | ... | ... | ... | ... | ... | ... | ... | |
| | 米代川（釣り） | ... | ... | ... | ... | ... | ... | ... | ... | ... | ... | ... | ... | ... | |
| | 仁船水沢スギ希少個体群 保護林 | ... | ... | ... | ... | ... | ... | ... | ... | ... | ... | ... | ... | ... | |
| | 県立自然公園きみまち阪 | 8,818 | △ 20.0 | 14,659 | 66.2 | 16,861 | 15.0 | 3,272 | △ 80.6 | 15,606 | 377.0 | 12,994 | △ 16.7 | 7,285 | △ 43.9 |
| ふたつ白神郷土の森 | ... | ... | ... | ... | ... | ... | ... | ... | ... | ... | ... | ... | ... | | |
| 加護山・高岩山 | ... | ... | ... | ... | ... | ... | ... | ... | ... | ... | ... | ... | ... | | |
| 小計 | | 146,507 | △ 6.8 | 600,227 | 309.7 | 1,146,457 | 91.0 | 858,711 | △ 25.1 | 972,686 | 13.3 | 1,041,831 | 7.1 | 977,414 | △ 6.2 |
| 合計 | | 1,170,439 | 1.0 | 1,431,868 | 22.3 | 1,928,449 | 34.7 | 995,088 | △ 48.4 | 1,134,351 | 14.0 | 1,431,730 | 26.2 | 1,432,773 | 0.1 |

注：公園等広域的なものはそこで行われるイベントを元に算出
把握手法の見直しを行っている一部観光地点については明記していない

資料：環境産業部観光振興課

財 政

一般会計・特別会計決算の推移

| 年 度 | 歳 | | 人 | |
|--------|----------------|----------|----------------|----------------|
| | 総 額 | 前年度比 (%) | 一般会計 | 特別会計 |
| 平成26年度 | 43,060,875,600 | 103.3 | 27,244,952,045 | 15,815,923,555 |
| 27 | 45,115,852,995 | 108.2 | 28,992,349,471 | 16,123,503,524 |
| 28 | 46,106,067,193 | 102.2 | 29,888,884,319 | 16,217,182,874 |
| 29 | 45,117,029,611 | 97.9 | 29,095,806,189 | 16,021,223,422 |
| 30 | 42,975,152,497 | 95.3 | 28,080,840,793 | 14,894,311,704 |
| 令和元年度 | 42,760,458,405 | 99.5 | 27,957,652,590 | 14,802,805,815 |
| 2 | 50,795,238,832 | 118.8 | 35,890,136,811 | 14,905,102,021 |
| 3 | 47,880,218,715 | 94.3 | 33,064,998,332 | 14,815,220,383 |
| 4 | 48,461,546,903 | 101.2 | 33,839,485,599 | 14,622,061,304 |

一般会計歳入決算額・当初予算額の推移

単位：千円

| 種 別 | 令和2年度 | 令和4年度 | | 令和5年度 |
|-----------------------|------------|------------|---------|------------|
| | 決 算 額 | 決 算 額 | 構成比 (%) | 当初予算額 |
| 総 額 | 33,064,998 | 33,839,485 | 100.0 | 31,758,000 |
| 市 方 譲 与 税 | 7,251,019 | 7,341,443 | 21.7 | 7,573,001 |
| 地 方 譲 与 税 | 319,138 | 335,269 | 1.0 | 330,000 |
| 利 子 割 交 付 金 | 3,128 | 1,595 | 0.0 | 1,600 |
| 配 当 割 交 付 金 | 15,373 | 12,771 | 0.0 | 16,000 |
| 株 式 等 譲 渡 所 得 割 交 付 金 | 21,225 | 10,696 | 0.0 | 20,000 |
| 法 人 事 業 税 交 付 金 | 87,346 | 93,610 | 0.3 | 94,000 |
| 地 方 消 費 税 交 付 金 | 1,318,974 | 1,327,866 | 3.9 | 1,518,000 |
| 環 境 性 能 割 交 付 金 | 13,044 | 15,586 | 0.0 | 15,000 |
| 地 方 特 例 交 付 金 | 114,146 | 30,491 | 0.1 | 27,000 |
| 地 方 交 付 税 | 9,200,052 | 9,096,421 | 26.9 | 8,100,000 |
| 交 通 安 全 対 策 特 別 交 付 金 | 7,465 | 5,868 | 0.0 | 5,000 |
| 分 担 金 及 び 負 担 金 | 65,598 | 72,992 | 0.2 | 71,703 |
| 使 用 料 及 び 手 数 料 | 352,464 | 350,886 | 1.0 | 349,391 |
| 国 庫 支 出 金 | 6,239,901 | 5,844,830 | 17.3 | 4,017,469 |
| 県 支 出 金 | 2,140,696 | 2,280,457 | 6.7 | 2,368,019 |
| 財 産 収 入 金 | 65,897 | 49,860 | 0.2 | 333,515 |
| 寄 附 入 金 | 260,841 | 394,495 | 1.2 | 425,579 |
| 繰 越 金 | 1,269,206 | 2,148,531 | 6.4 | 2,793,789 |
| 繰 越 金 | 987,111 | 1,366,920 | 4.0 | 300,000 |
| 諸 収 入 金 | 661,274 | 669,798 | 2.0 | 800,434 |
| 市 債 | 2,671,100 | 2,389,100 | 7.1 | 2,598,500 |

資料：総務部財政課

特別会計決算額・当初予算額の推移

単位：千円

| 種 別 | 令和3年度 | | 令和4年度 | | 令和5年度 |
|-----------------|------------|------------|------------|------------|------------|
| | 歳入決算額 | 歳出決算額 | 歳入決算額 | 歳出決算額 | 当初予算額 |
| 総 額 | 14,815,215 | 14,437,675 | 14,622,057 | 14,262,030 | 14,714,752 |
| 簡 易 水 道 事 業 | 41,509 | 41,467 | 55,528 | 47,455 | - |
| 農 業 集 落 排 水 事 業 | 15,455 | 15,106 | 16,156 | 16,066 | 16,124 |
| 浄 化 槽 整 備 事 業 | 195,481 | 194,787 | 192,369 | 191,624 | 236,670 |
| 浅 内 財 産 区 | 2,669 | 2,669 | 8,277 | 7,942 | 4,435 |
| 常 盤 財 産 区 | 25,012 | 24,862 | 1,197 | 1,197 | 8,723 |
| 鶴 形 財 産 区 | 731 | 731 | 918 | 918 | 2,048 |
| 檜 山 財 産 区 | 1,060 | 665 | 6,722 | 6,373 | 2,118 |
| 国民健康保険(事業勘定) | 5,698,599 | 5,564,251 | 5,516,591 | 5,486,188 | 5,647,531 |
| 後期高齢者医療 | 727,422 | 727,271 | 746,281 | 745,568 | 777,826 |
| 介護保険(保険事業勘定) | 8,107,277 | 7,865,866 | 8,078,018 | 7,758,699 | 8,019,277 |

資料：総務部財政課

市税負担額の推移

単位：円・人

| 年度 | 市税決算額 | 人口 | 1人当たりの負担額 | 世帯数 | 1世帯当たりの負担額 |
|--------|---------------|--------|-----------|--------|------------|
| 平成28年度 | 5,956,432,080 | 54,887 | 108,552 | 24,585 | 242,279 |
| 29 | 6,155,552,672 | 53,808 | 114,398 | 24,444 | 251,823 |
| 30 | 6,190,297,738 | 52,819 | 117,198 | 24,367 | 254,044 |
| 令和元年度 | 6,108,243,812 | 51,894 | 117,706 | 24,256 | 251,824 |
| 2 | 6,131,218,006 | 51,003 | 120,213 | 24,238 | 252,959 |
| 3 | 7,251,018,793 | 50,012 | 144,986 | 24,165 | 300,063 |
| 4 | 7,341,442,436 | 48,948 | 149,985 | 24,070 | 305,004 |

注：人口及び世帯数は各年度3月31日、市税負担額については各年度5月31日

資料：総務部税務課

単位：円

| 総 額 | 歳 出 | | |
|----------------|----------|----------------|----------------|
| | 前年度比 (%) | 一 般 会 計 | 特 別 会 計 |
| 43,520,820,400 | 104.3 | 27,916,001,549 | 15,604,818,851 |
| 44,867,873,749 | 103.1 | 29,149,351,633 | 15,718,522,116 |
| 43,664,467,403 | 97.3 | 28,314,502,136 | 15,349,965,267 |
| 41,684,506,074 | 95.5 | 27,350,762,245 | 14,333,743,829 |
| 41,722,305,848 | 100.1 | 27,184,882,394 | 14,537,423,454 |
| 49,595,378,739 | 118.9 | 34,903,025,512 | 14,692,353,227 |
| 46,135,754,668 | 93.0 | 31,698,077,814 | 14,437,676,854 |
| 46,623,319,341 | 101.1 | 32,361,289,778 | 14,262,029,563 |

資料：総務部財政課

一般会計歳出決算額・当初予算額の推移
目的別

単位：千円

| 種 別 | 令和3年度 | 令和4年度 | | 令和5年度 |
|--------|------------|------------|---------|------------|
| | 決 算 額 | 決 算 額 | 構成比 (%) | 当初予算額 |
| 総額 | 31,698,078 | 32,361,289 | 100.0 | 31,758,000 |
| 議 会 費 | 193,418 | 200,194 | 0.6 | 209,341 |
| 総務費 | 3,391,042 | 3,730,222 | 11.5 | 3,270,984 |
| 民生費 | 11,383,741 | 11,074,495 | 34.2 | 10,723,741 |
| 衛生費 | 2,296,924 | 2,604,271 | 8.0 | 2,346,707 |
| 労働費 | 29,788 | 34,073 | 0.1 | 38,632 |
| 農林水産業費 | 1,400,257 | 1,443,833 | 4.5 | 1,346,292 |
| 商工費 | 1,777,892 | 2,153,351 | 6.7 | 2,141,485 |
| 土木費 | 3,837,043 | 3,302,571 | 10.2 | 4,058,457 |
| 消費防衛費 | 1,156,299 | 1,157,987 | 3.6 | 1,237,987 |
| 教育費 | 2,671,182 | 3,075,376 | 9.5 | 2,678,607 |
| 災害復旧費 | 8,047 | 37,500 | 0.1 | 500 |
| 公債費 | 3,552,445 | 3,547,416 | 11.0 | 3,685,267 |
| 予備費 | - | - | - | 20,000 |

性質別

| 種 別 | 令和3年度 | 令和4年度 | | 令和5年度 |
|---------|------------|------------|---------|------------|
| | 決 算 額 | 決 算 額 | 構成比 (%) | 当初予算額 |
| 総額 | 31,698,078 | 32,361,289 | 100.0 | 31,758,000 |
| 人件費 | 4,181,357 | 3,902,734 | 12.1 | 4,046,360 |
| 人物修繕費 | 4,565,455 | 4,208,974 | 13.0 | 4,496,095 |
| 維持補助費 | 209,680 | 532,926 | 1.6 | 527,511 |
| 扶助費 | 6,890,681 | 6,200,749 | 19.1 | 5,918,061 |
| 補助費 | 5,877,212 | 5,906,721 | 18.3 | 5,026,869 |
| 投資的経費 | 3,007,618 | 3,743,695 | 11.6 | 4,075,657 |
| 普通建設事業費 | 2,999,571 | 3,702,839 | 11.5 | 4,075,157 |
| 災害復旧事業費 | 8,047 | 40,856 | 0.1 | 500 |
| 公債立付資金 | 3,552,390 | 3,547,416 | 11.0 | 3,685,267 |
| 積立金 | 989,157 | 955,210 | 2.9 | 527,858 |
| 投資及び出資 | 77,101 | 54,449 | 0.2 | 48,716 |
| 貸付金 | 440,756 | 443,086 | 1.4 | 446,296 |
| 繰上金 | 1,906,671 | 2,865,329 | 8.8 | 2,959,310 |

※決算統計の分析方法による

資料：総務部財政課

税目別市税収入状況の推移

単位：千円・%

| 種別 | 令和2年度 | | | 令和3年度 | | | 令和4年度 | | |
|---------|-----------|-----------|-------|-----------|-----------|-------|-----------|-----------|-------|
| | 調定額 | 収入金額 | 収入率 | 調定額 | 収入金額 | 収入率 | 調定額 | 収入金額 | 収入率 |
| 総額 | 6,565,498 | 6,127,450 | 93.3 | 7,627,621 | 7,248,147 | 95.0 | 7,708,280 | 7,338,728 | 95.2 |
| 市民税 | 2,504,355 | 2,358,659 | 94.2 | 2,532,850 | 2,402,479 | 94.9 | 2,504,719 | 2,378,927 | 95.0 |
| 個人 | 2,073,207 | 1,950,313 | 94.1 | 2,061,582 | 1,943,790 | 94.3 | 2,098,429 | 1,984,346 | 94.6 |
| 法人 | 431,148 | 408,346 | 94.7 | 471,268 | 458,689 | 94.9 | 406,290 | 394,581 | 97.1 |
| 固定資産税 | 3,442,418 | 3,160,934 | 91.8 | 4,442,821 | 4,203,934 | 94.6 | 4,516,040 | 4,282,092 | 94.8 |
| 軽自動車税 | 195,832 | 184,964 | 94.5 | 197,536 | 187,320 | 94.8 | 210,082 | 200,270 | 95.3 |
| 市たばこ税 | 422,017 | 422,017 | 100.0 | 453,145 | 453,145 | 100.0 | 475,790 | 475,790 | 100.0 |
| 鉱産税 | - | - | - | - | - | - | - | - | - |
| 特別土地保有税 | - | - | - | - | - | - | - | - | - |
| 入湯税 | 876 | 876 | 100.0 | 1,269 | 1,269 | 100.0 | 1,649 | 1,649 | 100.0 |

資料：総務部税務課

選舉 · 行政

市長選挙の結果

| 執行年月日 | 天候 | 当日の有権者数 | | | 投票者数 | | | 投票率(%) | | | 定数 | 立候補者数 | 備考 |
|----------|----|---------|--------|--------|--------|--------|--------|--------|-------|-------|----|-------|-----|
| | | 計 | 男 | 女 | 計 | 男 | 女 | 計 | 男 | 女 | | | |
| H22.4.18 | 晴 | | | | | | | | | | 1 | 1 | 無投票 |
| H26.4.20 | 晴 | 48,786 | 22,172 | 26,614 | 34,661 | 15,655 | 19,006 | 71.05 | 70.61 | 71.41 | 1 | 2 | |
| H30.4.15 | 雨 | 46,912 | 21,397 | 25,515 | 31,126 | 14,035 | 17,091 | 66.35 | 65.59 | 66.98 | 1 | 2 | |
| R4.4.17 | 晴 | 44,026 | 20,104 | 23,922 | 28,683 | 12,963 | 15,720 | 65.15 | 64.48 | 65.71 | 1 | 2 | |

資料：選管事務局

市議会議員選挙の結果

| 執行年月日 | 天候 | 当日の有権者数 | | | 投票者数 | | | 投票率(%) | | | 定数 | 立候補者数 |
|----------|----|---------|--------|--------|--------|--------|--------|--------|-------|-------|----|-------|
| | | 計 | 男 | 女 | 計 | 男 | 女 | 計 | 男 | 女 | | |
| H22.4.18 | 晴 | 50,940 | 23,279 | 27,661 | 36,008 | 16,350 | 19,658 | 70.69 | 70.23 | 71.07 | 26 | 30 |
| H26.4.20 | 晴 | 48,786 | 22,172 | 26,614 | 34,661 | 15,655 | 19,006 | 71.05 | 70.61 | 71.41 | 22 | 30 |
| H30.4.15 | 雨 | 46,912 | 21,397 | 25,515 | 31,126 | 14,035 | 17,091 | 66.35 | 65.59 | 66.98 | 20 | 22 |
| R4.4.17 | 晴 | 44,026 | 20,104 | 23,922 | 28,682 | 12,962 | 15,720 | 65.15 | 64.47 | 65.71 | 20 | 24 |

資料：選管事務局

県知事選挙の結果

| 執行年月日 | 天候 | 当日の有権者数 | | | 投票者数 | | | 投票率(%) | | | 定数 | 立候補者数 | 備考 |
|---------|----|---------|--------|--------|--------|--------|--------|--------|-------|-------|----|-------|----|
| | | 計 | 男 | 女 | 計 | 男 | 女 | 計 | 男 | 女 | | | |
| H29.4.9 | 曇 | 47,704 | 21,765 | 25,939 | 28,413 | 12,984 | 15,429 | 59.56 | 59.66 | 59.48 | 1 | 3 | |
| R3.4.4 | 雨 | 44,945 | 20,526 | 24,419 | 25,066 | 11,371 | 13,695 | 55.77 | 55.40 | 56.08 | 1 | 4 | |

資料：選管事務局

県議会議員選挙の結果

| 執行年月日 | 天候 | 当日の有権者数 | | | 投票者数 | | | 投票率(%) | | | 定数 | 立候補者数 |
|---------|----|---------|--------|--------|--------|--------|--------|--------|-------|-------|----|-------|
| | | 計 | 男 | 女 | 計 | 男 | 女 | 計 | 男 | 女 | | |
| H31.4.7 | 曇 | 46,235 | 21,100 | 25,135 | 28,099 | 12,921 | 15,178 | 60.77 | 61.24 | 60.39 | 4 | 5 |
| R5.4.9 | 晴 | 43,262 | 19,809 | 23,453 | 25,304 | 11,596 | 13,708 | 58.54 | 58.45 | 58.49 | 3 | 5 |

資料：選管事務局

衆議院議員選挙の結果

| 執行年月日 | 天候 | 当日の有権者数 | | | 投票者数 | | | 投票率(%) | | | 定数 | 立候補者数 |
|-----------|----|---------|--------|--------|--------|--------|--------|--------|-------|-------|----|-------|
| | | 計 | 男 | 女 | 計 | 男 | 女 | 計 | 男 | 女 | | |
| H29.10.22 | 雨 | 47,841 | 21,870 | 25,971 | 29,137 | 13,466 | 15,671 | 60.90 | 61.57 | 60.34 | 1 | 3 |
| | | 47,841 | 21,870 | 25,971 | 29,143 | 13,470 | 15,673 | 60.92 | 61.59 | 60.35 | | |
| R3.10.31 | 曇 | 44,891 | 20,549 | 24,342 | 27,147 | 12,607 | 14,540 | 60.47 | 61.35 | 59.73 | 1 | 2 |
| | | 44,891 | 20,549 | 24,342 | 27,148 | 12,608 | 14,540 | 60.48 | 61.36 | 59.73 | | |

上段：比例代表、下段：小選挙区

資料：選管事務局

参議院議員選挙の結果

| 執行年月日 | 天候 | 当日の有権者数 | | | 投票者数 | | | 投票率(%) | | | 定数 | 立候補者数 |
|---------|----|---------|--------|--------|--------|--------|--------|--------|-------|-------|----|-------|
| | | 計 | 男 | 女 | 計 | 男 | 女 | 計 | 男 | 女 | | |
| R1.7.21 | 晴 | 46,485 | 21,254 | 25,231 | 26,660 | 12,352 | 14,308 | 57.35 | 58.12 | 56.71 | 1 | 3 |
| | | 46,485 | 21,254 | 25,231 | 26,660 | 12,353 | 14,307 | 57.35 | 58.12 | 56.70 | | |
| R4.7.10 | 晴 | 44,460 | 20,367 | 24,093 | 24,736 | 11,498 | 13,238 | 55.64 | 56.45 | 54.95 | 1 | 6 |
| | | 44,460 | 20,367 | 24,093 | 24,734 | 11,496 | 13,238 | 55.63 | 56.44 | 54.95 | | |

上段：比例代表、下段：選挙区

資料：選管事務局

選挙人名簿登録者数の推移

| 年度 | 総数 | 各年9月定時登録 | |
|--------|--------|----------|--------|
| | | 男 | 女 |
| 平成28年度 | 48,737 | 22,273 | 26,464 |
| 29 | 47,947 | 21,924 | 26,023 |
| 30 | 47,183 | 21,558 | 25,625 |
| 令和元年度 | 46,429 | 21,220 | 25,209 |
| 2 | 45,761 | 20,926 | 24,835 |
| 3 | 44,995 | 20,590 | 24,405 |
| 4 | 44,316 | 20,298 | 24,018 |
| 5 | 43,426 | 19,932 | 23,494 |

資料：選管事務局

投票区別投票率(能代地区)

単位：%

| 投票区 | H30.4.15 | H30.4.15 | H31.4.7 | R1.7.21 参議院議員 | | R3.4.4 |
|-----------------|--------------|--------------|--------------|------------------|--------------|--------------|
| | 市長 | 市議会 議員 | 県議会 議員 | 比 例 代 表 | 選挙区 | 知事 |
| 総数 | 64.99 | 64.99 | 59.39 | 56.27 | 56.27 | 54.57 |
| 1 淳城西小学校(旧淳一小) | 63.75 | 63.75 | 54.43 | 53.32 | 53.32 | 53.25 |
| 2 秋田県立能代工業高等学校 | 63.41 | 63.41 | 57.69 | 57.48 | 57.48 | - |
| 3 市役所会議室2 | 66.12 | 66.12 | 59.87 | 57.82 | 57.82 | 53.98 |
| 4 (欠番) | - | - | - | - | - | - |
| 5 ふれあいプラザ | 69.67 | 69.67 | 63.91 | 61.93 | 61.93 | 59.39 |
| 6 (欠番) | - | - | - | - | - | - |
| 7 まつばら保育園 | 71.76 | 71.76 | 65.00 | 65.87 | 65.87 | 61.02 |
| 8 (欠番) | - | - | - | - | - | - |
| 9 淳城南小学校(旧淳三小) | 66.38 | 66.38 | 59.71 | 56.58 | 56.58 | 55.60 |
| 10 文化会館中ホール | 62.12 | 62.12 | 58.79 | 56.49 | 56.49 | 54.16 |
| 11 シルバー人材センター | 61.55 | 61.55 | 54.68 | 53.83 | 53.83 | 53.05 |
| 12 秋田県立能代松陽高等学校 | 60.53 | 60.53 | 56.18 | 52.78 | 52.78 | 52.50 |
| 13 第二中学校 | 61.88 | 61.88 | 61.62 | 57.95 | 57.95 | 54.71 |
| 14 鳥形自治会館 | 79.31 | 79.31 | 73.14 | 67.23 | 67.23 | - |
| 15 比八田集会所 | 80.31 | 80.31 | 81.97 | 78.69 | 78.69 | - |
| 16 向能代地域センター | 64.76 | 64.76 | 55.41 | 56.38 | 56.38 | 48.64 |
| 17 落合自治会館 | 57.80 | 57.80 | 51.91 | 48.73 | 48.73 | 48.31 |
| 18 朴瀬多目的研修集会施設 | 68.30 | 68.30 | 67.80 | 62.07 | 62.07 | 59.92 |
| 19 竹生自治会館 | 67.03 | 67.03 | 65.31 | 58.50 | 58.50 | 59.55 |
| 20 東雲中学校 | 62.58 | 62.58 | 52.77 | 52.59 | 52.59 | 47.00 |
| 21 (欠番) | - | - | - | - | - | - |
| 22 真壁地自治会館 | 65.46 | 65.46 | 58.90 | 49.89 | 50.11 | 57.41 |
| 23 山谷集会所 | 77.46 | 77.46 | 74.13 | 66.90 | 66.90 | 65.47 |
| 24 荻橋集会所 | 67.51 | 67.51 | 75.56 | 59.93 | 59.93 | 64.48 |
| 25 天内会 | 71.86 | 71.86 | 77.71 | 71.17 | 71.17 | 71.52 |
| 26 常盤の里交流センター | 71.86 | 71.86 | 68.56 | 60.43 | 60.43 | 57.80 |
| 27 久喜沢集会所 | 62.56 | 62.56 | 62.30 | 47.89 | 47.89 | 55.17 |
| 28 大柄集会所 | 75.00 | 75.00 | 78.02 | 73.63 | 73.63 | 73.86 |
| 29 浅内小学校 | 69.42 | 69.42 | 59.32 | 51.23 | 51.23 | 55.75 |
| 30 旧福田保育所 | 67.64 | 67.64 | 62.60 | 55.59 | 55.59 | - |
| 31 (欠番) | - | - | - | - | - | - |
| 32 小野沢児童館 | 80.43 | 80.43 | 83.33 | 76.19 | 76.19 | 75.61 |
| 33 第四小学校 | 63.60 | 63.60 | 58.94 | 56.39 | 56.31 | 54.82 |
| 34 長崎集会所 | 59.34 | 59.34 | 52.17 | 50.14 | 50.14 | 48.43 |
| 35 南地域センター | 65.21 | 65.21 | 59.58 | 54.31 | 54.31 | 53.58 |
| 36 東能代幼稚園・保育園 | 65.21 | 65.21 | 60.32 | 58.77 | 58.83 | 56.92 |
| 37 鹹淵会館 | 68.87 | 68.87 | 62.03 | 60.24 | 60.24 | 59.15 |
| 38 東部公民館 | 69.29 | 69.29 | 62.13 | 57.60 | 57.60 | 58.95 |
| 39 檜山地域センター | 79.89 | 79.89 | 69.92 | 61.60 | 61.60 | 63.72 |
| 40 母体会館 | 79.84 | 79.84 | 75.53 | 73.50 | 73.50 | 66.52 |
| 41 上中沢集会所 | 70.16 | 70.16 | 59.40 | 50.51 | 50.51 | 52.63 |
| 42 鶴形地域センター | 79.69 | 79.69 | 80.07 | 65.68 | 65.68 | 68.76 |
| 43 轟集会所 | 79.41 | 79.41 | 77.19 | 73.56 | 73.56 | 74.27 |

資料：選管事務局

投票区別投票率(二ツ井地区)

単位：%

| 投票区 | H30.4.15 | H30.4.15 | H31.4.7 | R1.7.21 参議院議員 | | R3.4.4 |
|-------------------|--------------|--------------|--------------|------------------|--------------|--------------|
| | 市長 | 市議会 議員 | 県議会 議員 | 比 例 代 表 | 選挙区 | 知事 |
| 総 | 72.96 | 72.96 | 67.58 | 62.78 | 62.78 | 61.72 |
| 1 二ツ井公民館二ツ井分館 | 70.69 | 70.69 | 65.61 | 60.29 | 60.29 | 60.39 |
| 2 (欠番) | - | - | - | - | - | - |
| 3 二ツ井公民館(旧福社会館) | 71.43 | 71.43 | 66.11 | 60.36 | 60.36 | 59.39 |
| 4 二ツ井中学校 | 72.71 | 72.71 | 67.12 | 64.71 | 64.71 | 61.76 |
| 5 下田平部落集会所 | 77.42 | 77.42 | 78.69 | 73.55 | 73.55 | 73.04 |
| 6 麻生会館 | 71.58 | 71.58 | 73.51 | 63.59 | 63.59 | 65.71 |
| 7 小繋会館 | 76.65 | 76.65 | 76.23 | 72.02 | 72.02 | 70.05 |
| 8 きみまち子ども園 | 66.23 | 66.23 | 63.15 | 57.16 | 57.16 | 56.74 |
| 9 種公民館 | 75.53 | 75.53 | 71.55 | 65.67 | 65.67 | 64.86 |
| 10 梅内聚落会館 | 75.00 | 75.00 | 72.94 | 68.47 | 68.47 | 71.43 |
| 11 田ノ沢生活改善センター | 77.23 | 77.23 | 75.53 | 73.40 | 73.40 | 67.42 |
| 12 馬子岱集会所 | 84.00 | 84.00 | 82.29 | 80.21 | 80.21 | 77.78 |
| 13 (欠番) | - | - | - | - | - | - |
| 14 外面児童館 | 74.24 | 74.24 | 75.81 | 71.07 | 71.07 | 67.80 |
| 15 羽立会館 | 78.29 | 78.29 | 69.18 | 62.05 | 62.05 | 62.75 |
| 16 二ツ井町富根土地改良区事務所 | 72.04 | 72.04 | 63.35 | 61.51 | 61.51 | 59.76 |
| 17 駒形部落集会所 | 81.38 | 81.38 | 78.01 | 75.35 | 75.35 | 72.18 |
| 18 切石コミュニティセンター | 70.32 | 70.32 | 65.80 | 60.52 | 60.52 | 58.42 |
| 19 農林漁家婦人活動促進施設 | 77.78 | 77.78 | 64.71 | 57.24 | 57.24 | 57.46 |
| 20 小掛部落会館 | 79.06 | 79.06 | 72.11 | 67.71 | 67.71 | 66.29 |
| 21 鬼神公民館 | 71.32 | 71.32 | 68.66 | 64.12 | 64.12 | 65.32 |
| 22 田代生活改善センター | 78.51 | 78.51 | 68.64 | 64.66 | 64.66 | 64.35 |
| 23 (欠番) | - | - | - | - | - | - |

資料：選管事務局

投票区別投票率(投票所再編後)

単位：%

| 投票区 | 数 | R3. 10. 31 衆議院議員 | | R4. 4. 17 | R4. 4. 17 | R4. 7. 10 参議院議員 | | R5. 4. 9 |
|----------|---------------|---------------------|------------------|--------------|-------------------|--------------------|--------------|-------------------|
| | | 比 例 代 表 | 小 選 挙 区 | 市長 | 市議 会 議 員 | 比 例 代 表 | 選挙区 | 県議 会 議 員 |
| 総 | 数 | 60.49 | 60.50 | 65.15 | 65.15 | 55.63 | 55.64 | 58.49 |
| 1 | 淳城西小学校 | 60.55 | 60.55 | 61.19 | 61.19 | 52.46 | 52.46 | 56.29 |
| 2 | 市役所会議室2 | 62.21 | 62.21 | 67.97 | 67.97 | 55.99 | 55.99 | 57.36 |
| 3 | ふれあいプラザ | 66.49 | 66.49 | 67.28 | 67.28 | 60.22 | 60.29 | 60.03 |
| 4 | まつばら保育園 | 66.44 | 66.44 | 69.59 | 69.59 | 59.55 | 59.55 | 62.80 |
| 5 | 淳城南小学校 | 60.20 | 60.20 | 65.43 | 65.43 | 57.22 | 57.22 | 58.10 |
| 6 | 勤労青少年ホーム | 59.81 | 59.81 | 60.95 | 60.95 | 55.21 | 55.21 | 56.70 |
| 7 | シルバー人材センター | 60.96 | 60.92 | 62.13 | 62.13 | 55.83 | 55.83 | 55.68 |
| 8 | 秋田県立能代松陽高等学校 | 58.10 | 58.10 | 59.06 | 59.06 | 52.94 | 52.98 | 54.13 |
| 9 | 第二中学校 | 60.13 | 60.13 | 63.09 | 63.09 | 56.29 | 56.29 | 60.05 |
| 10 | 向能代地域センター | 56.50 | 56.50 | 58.46 | 58.46 | 54.55 | 54.55 | 53.65 |
| 11 | 落合自治会館 | 55.39 | 55.39 | 60.51 | 60.51 | 48.74 | 48.74 | 51.92 |
| 12 | 竹生自治会館 | 60.95 | 60.95 | 67.68 | 67.68 | 55.30 | 55.30 | 62.00 |
| 13 | 東雲中学校 | 54.41 | 54.41 | 63.24 | 63.24 | 50.68 | 50.68 | 50.26 |
| 14 | 真壁地自治会館 | 58.92 | 58.92 | 62.75 | 62.75 | 50.99 | 50.99 | 55.17 |
| 15 | 荻橋集会所 | 63.58 | 63.74 | 71.68 | 71.68 | 57.17 | 57.17 | 61.22 |
| 16 | 常盤地域センター | 61.42 | 61.42 | 67.78 | 67.78 | 58.21 | 58.21 | 60.65 |
| 17 | 久喜沢集会所 | 63.24 | 63.24 | 67.77 | 67.77 | 58.68 | 58.68 | 55.21 |
| 18 | 浅内小学校 | 58.24 | 58.24 | 69.38 | 69.38 | 52.79 | 52.79 | 61.61 |
| 19 | 第四小学校 | 59.70 | 59.70 | 63.40 | 63.40 | 55.34 | 55.34 | 57.31 |
| 20 | 長崎集会所 | 55.05 | 55.05 | 58.00 | 58.00 | 51.90 | 51.90 | 52.36 |
| 21 | 南地域センター | 58.91 | 58.91 | 63.31 | 63.31 | 51.89 | 51.89 | 59.47 |
| 22 | 東能代幼稚園・保育園 | 60.15 | 60.15 | 66.90 | 66.90 | 56.99 | 56.99 | 56.82 |
| 23 | 鍼灸会館 | 62.37 | 62.37 | 69.36 | 69.36 | 58.57 | 58.57 | 61.14 |
| 24 | 東部公民館 | 63.93 | 64.06 | 72.93 | 72.93 | 60.08 | 60.08 | 62.73 |
| 25 | 檜山地域センター | 65.56 | 65.56 | 82.49 | 82.49 | 64.10 | 64.10 | 71.43 |
| 26 | 上中沢集会所 | 57.24 | 57.24 | 71.48 | 71.48 | 51.61 | 51.61 | 59.64 |
| 27 | 鶴形地域センター | 68.85 | 68.85 | 70.73 | 70.73 | 63.45 | 63.45 | 73.98 |
| 28 | 二ツ井公民館二ツ井分館 | 64.18 | 64.18 | 67.10 | 67.10 | 57.77 | 57.77 | 62.04 |
| 29 | 二ツ井公民館(旧福社会館) | 64.27 | 64.27 | 70.38 | 70.38 | 58.36 | 58.36 | 63.34 |
| 30 | 小繁会館 | 67.14 | 67.14 | 67.86 | 67.86 | 65.27 | 65.27 | 72.51 |
| 31 | きみまち子ども園 | 63.19 | 63.19 | 66.86 | 66.86 | 58.14 | 58.14 | 62.79 |
| 32 | 種公民館 | 69.59 | 69.59 | 73.83 | 73.83 | 66.05 | 66.05 | 69.42 |
| 33 | 梅内聚落会館 | 71.54 | 71.54 | 76.14 | 76.14 | 67.37 | 67.37 | 74.04 |
| 34 | ブナの森ふれあい伝承館 | 60.61 | 60.61 | 69.72 | 69.72 | 58.55 | 58.55 | 64.91 |
| 35 | 切石コミュニティセンター | 61.53 | 61.53 | 67.24 | 67.24 | 57.79 | 57.79 | 60.18 |
| 36 | 農林漁家婦人活動促進施設 | 60.11 | 60.11 | 73.14 | 72.95 | 58.56 | 58.56 | 62.65 |
| 37 | 鬼神公民館 | 63.61 | 63.61 | 67.41 | 67.41 | 55.92 | 55.92 | 62.11 |

資料：選管事務局

市議会本会議開催状況の推移

| 年次 | 会期 | 開議 | 議案件数 | | | | | | | | 請願・陳情件数 | | | | | |
|-------|----|----|------|-----|----|----|----|----|----|------|---------|----|-----|----|------|------|
| | | | 総数 | 可決 | 承認 | 認定 | 継続 | 同意 | 否決 | 審議未了 | 総数 | 採択 | 不採択 | 継続 | 取り下げ | 審議未了 |
| 平成29年 | 79 | 21 | 122 | 100 | 12 | 3 | - | 5 | 2 | - | 15 | 4 | 11 | - | - | - |
| 30 | 74 | 23 | 129 | 109 | 6 | 3 | - | 11 | - | - | 17 | 10 | 5 | 1 | 1 | - |
| 令和元年 | 90 | 20 | 128 | 116 | 6 | 3 | - | 3 | - | - | 16 | 8 | 7 | 0 | 1 | - |
| 2 | 88 | 24 | 125 | 106 | 8 | 3 | - | 7 | 1 | - | 13 | 8 | 4 | 1 | - | - |
| 3 | 91 | 22 | 121 | 106 | 4 | 3 | - | 8 | - | - | 15 | 6 | 8 | 1 | - | - |
| 4 | 97 | 25 | 128 | 105 | 11 | 3 | - | 7 | 2 | - | 14 | 8 | 6 | - | - | - |
| 5 | 97 | 21 | 122 | 100 | 15 | 3 | - | 4 | - | - | 12 | 6 | 6 | - | - | - |

資料：議会事務局

市議会委員会開催状況の推移

単位：日

| 年次 | 総数 | 予算委員会 | 総務企画委員会 | 文教民生委員会 | 産業建設委員会 | 議会運営委員会 | 特別委員会 |
|-------|----|-------|---------|---------|---------|---------|-------|
| 平成29年 | 45 | / | 6 | 6 | 6 | 16 | 11 |
| 30 | 51 | | 7 | 7 | 7 | 20 | 10 |
| 令和元年 | 50 | | 7 | 7 | 7 | 16 | 13 |
| 2 | 51 | | 8 | 7 | 6 | 20 | 10 |
| 3 | 78 | | 19 | 6 | 6 | 25 | 16 |
| 4 | 79 | 25 | 8 | 8 | 9 | 20 | 9 |
| 5 | 60 | 17 | 5 | 5 | 6 | 16 | 11 |

注：令和3年3月より予算委員会を新設。

資料：議会事務局

部門別職員数の推移

各年4月1日

| 年次 | 総数 | 議会 | 総務 | 税務 | 民生 | 衛生 | 農林水産 | 商工 | 土木 | 教育 | 公営企業等 |
|-------|-----|----|-----|----|----|----|------|----|----|----|-------|
| 平成28年 | 452 | 6 | 117 | 26 | 71 | 25 | 27 | 25 | 45 | 52 | 58 |
| 29 | 452 | 6 | 118 | 25 | 78 | 27 | 27 | 22 | 43 | 48 | 58 |
| 30 | 447 | 5 | 113 | 25 | 78 | 26 | 31 | 24 | 42 | 49 | 54 |
| 31 | 448 | 6 | 114 | 25 | 80 | 29 | 30 | 22 | 38 | 52 | 52 |
| 令和2年 | 448 | 6 | 111 | 24 | 80 | 30 | 30 | 25 | 40 | 52 | 50 |
| 3 | 453 | 6 | 110 | 24 | 80 | 32 | 31 | 27 | 39 | 53 | 51 |
| 4 | 446 | 6 | 109 | 23 | 74 | 32 | 31 | 29 | 39 | 51 | 52 |
| 5 | 451 | 6 | 116 | 25 | 65 | 34 | 30 | 30 | 39 | 53 | 53 |

注：再任用短時間勤務職員を含む

資料：総務部総務課

職種・年齢別職員数

令和5年4月1日

| 年齢 | 総数 | 一般行政職 | 税務職 | 医師・栄養士 | 看護・保健職 | 福祉職 | 企業職 | 技能労務職 | 教育職 | 構成比(%) |
|-------|-----|-------|-----|--------|--------|-----|-----|-------|-----|--------|
| 総数 | 451 | 360 | 29 | | 15 | 7 | 19 | 18 | 3 | 100 |
| 19歳以下 | 5 | 4 | 1 | | | | | | | 1.1 |
| 20～23 | 29 | 21 | 4 | | 2 | | 2 | | | 6.4 |
| 24～27 | 34 | 25 | 5 | | 1 | | 3 | | | 7.5 |
| 28～31 | 36 | 33 | | | 2 | | 1 | | | 8.0 |
| 32～35 | 27 | 22 | 1 | | 2 | | 2 | | | 6.0 |
| 36～39 | 26 | 23 | 2 | | | | 1 | | | 5.8 |
| 40～43 | 34 | 29 | 3 | | 2 | | | | | 7.5 |
| 44～47 | 66 | 51 | 4 | | 2 | 3 | 3 | 2 | 1 | 14.6 |
| 48～51 | 67 | 59 | 1 | | | 1 | 4 | | 2 | 14.9 |
| 52～55 | 51 | 38 | 3 | | 3 | 1 | 3 | 3 | | 11.3 |
| 56歳以上 | 76 | 55 | 5 | | 1 | 2 | | 13 | | 16.9 |

注：再任用短時間勤務職員を含む

資料：総務部総務課

付 録

歴代市長

| 歴 順 | 氏 名 | 就任年月日 | 退任年月日 |
|-----|---------|--------------|--------------|
| 初 代 | 齊 藤 滋 宣 | 平成 18. 4. 23 | 平成 22. 4. 22 |
| 2 | 齊 藤 滋 宣 | 平成 22. 4. 23 | 平成 26. 4. 22 |
| 3 | 齊 藤 滋 宣 | 平成 26. 4. 23 | 平成 30. 4. 22 |
| 4 | 齊 藤 滋 宣 | 平成 30. 4. 23 | 令和 4. 4. 22 |
| 5 | 齊 藤 滋 宣 | 令和 4. 4. 23 | 在 任 中 |

資料：総務部総務課

歴代副市長

| 歴 順 | 氏 名 | 就任年月日 | 退任年月日 |
|-----|---------|--------------|--------------|
| 初 代 | 武 田 哲 也 | 平成 18. 6. 15 | 平成 20. 3. 31 |
| 2 | 今 井 一 | 平成 20. 4. 1 | 平成 22. 3. 31 |
| 3 | 鈴 木 一 眞 | 平成 22. 6. 10 | 平成 26. 6. 9 |
| 4 | 鈴 木 一 眞 | 平成 26. 6. 10 | 平成 30. 6. 9 |
| 5 | 小 野 正 博 | 平成 30. 6. 10 | 令和 4. 6. 9 |
| 6 | 小 野 正 博 | 令和 4. 6. 10 | 在 任 中 |

資料：総務部総務課

歴代市議会議長

| 歴 順 | 氏 名 | 就任年月日 | 退任年月日 |
|-----|---------|--------------|--------------|
| 初 代 | 藤 原 良 範 | 平成 18. 5. 23 | 平成 20. 6. 11 |
| 2 | 藤 原 良 範 | 平成 20. 6. 11 | 平成 22. 4. 22 |
| 3 | 武 田 正 廣 | 平成 22. 5. 18 | 平成 24. 6. 6 |
| 4 | 後 藤 健 | 平成 24. 6. 6 | 平成 26. 4. 22 |
| 5 | 後 藤 健 | 平成 26. 5. 20 | 平成 28. 6. 7 |
| 6 | 武 田 正 廣 | 平成 28. 6. 7 | 平成 30. 4. 22 |
| 7 | 渡 辺 優 子 | 平成 30. 5. 15 | 令和 2. 6. 9 |
| 8 | 菅 原 隆 文 | 令和 2. 6. 9 | 令和 4. 4. 22 |
| 9 | 安 井 和 則 | 令和 4. 5. 17 | 在 任 中 |

資料：議会事務局

歴代市議会副議長

| 歴 順 | 氏 名 | 就任年月日 | 退任年月日 |
|-----|---------|--------------|--------------|
| 初 代 | 山 谷 公 一 | 平成 18. 5. 23 | 平成 20. 6. 11 |
| 2 | 山 谷 公 一 | 平成 20. 6. 11 | 平成 22. 4. 22 |
| 3 | 薩 摩 博 | 平成 22. 5. 18 | 平成 24. 6. 6 |
| 4 | 薩 摩 博 | 平成 24. 6. 6 | 平成 26. 4. 22 |
| 5 | 庄 司 紘 八 | 平成 26. 5. 20 | 平成 28. 6. 7 |
| 6 | 畠 山 一 男 | 平成 28. 6. 7 | 平成 30. 4. 22 |
| 7 | 安 岡 明 雄 | 平成 30. 5. 15 | 令和 2. 6. 9 |
| 8 | 庄 司 紘 八 | 令和 2. 6. 9 | 令和 4. 4. 22 |
| 9 | 渡 辺 優 子 | 令和 4. 5. 17 | 在 任 中 |

資料：議会事務局

能代市行政組織図及び職員数の状況

(令和5年4月1日現在)

市長事務部局

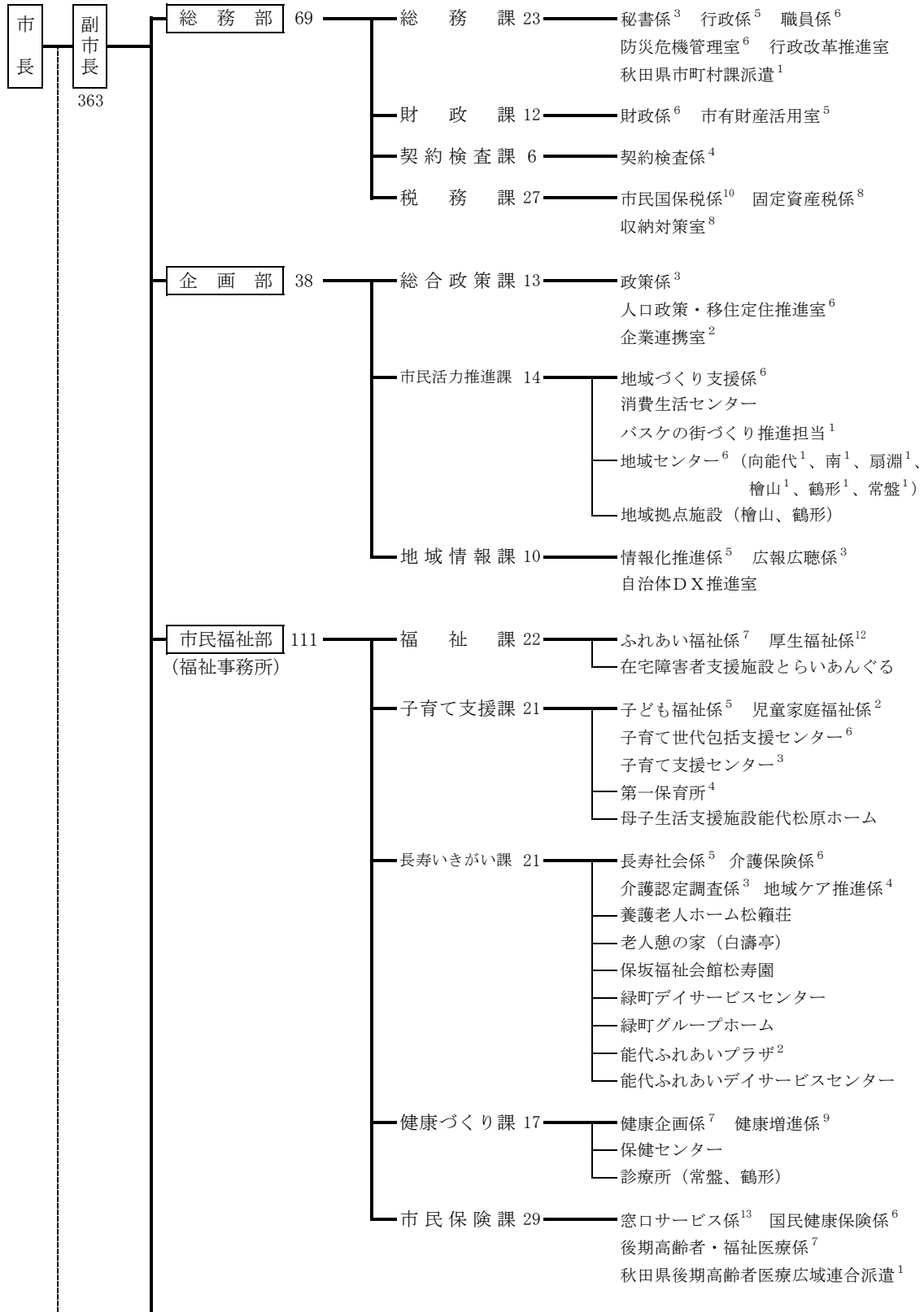

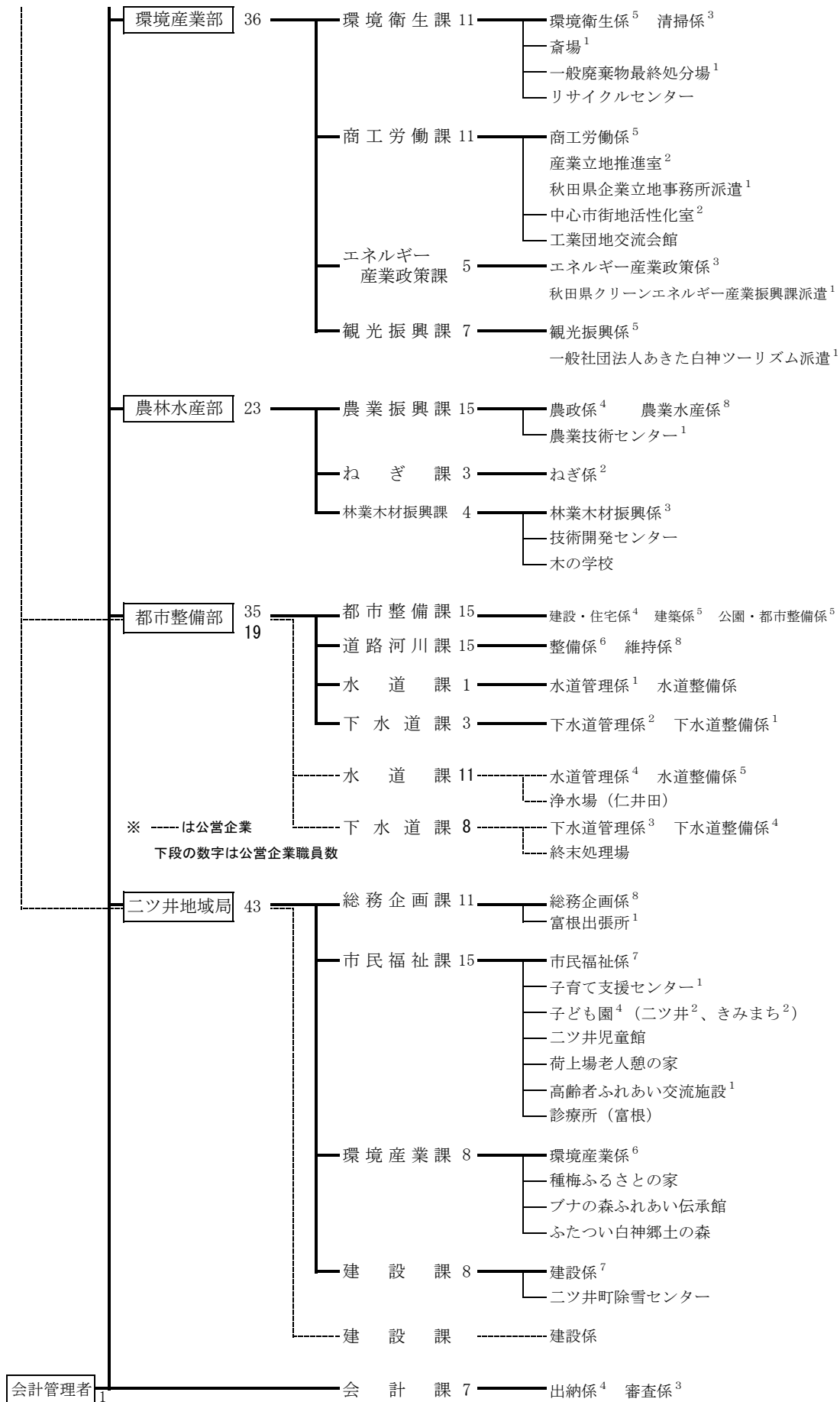

議 決 機 関

議 会 — 事 務 局 6 — 庶務係² 議事調査係³

行 政 委 員 会

選挙管理委員会 — 事 務 局 3 — 選挙係²

監 査 委 員 — 事 務 局 3 — 監査係²

農 業 委 員 会 — 事 務 局 4 — 農地係³

教 育 委 員 会

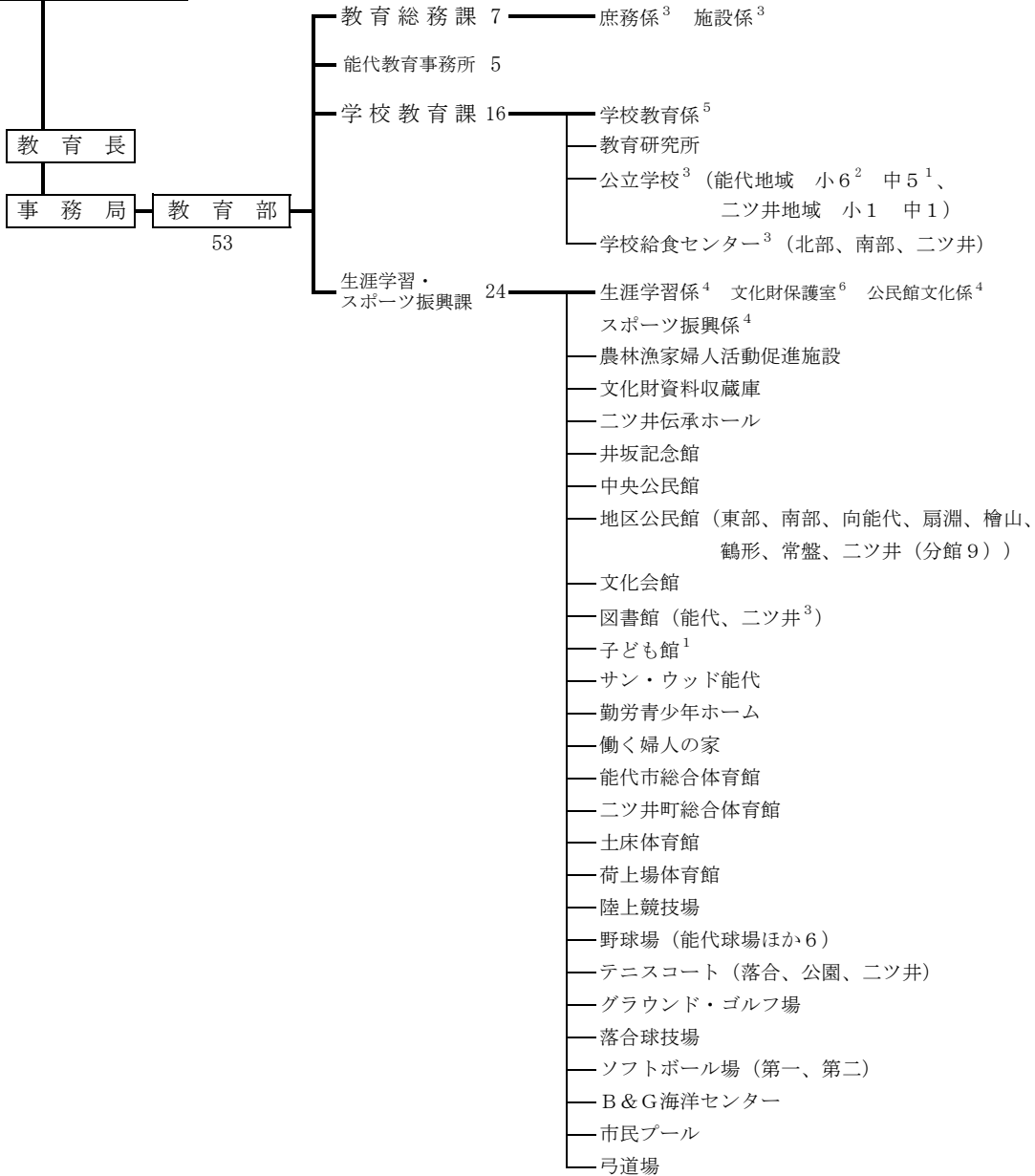

(令和5年4月1日現在)

| 部局 | 市長 | 議会 | 選管 | 監査 | 農委 | 教委 | 企業 | 計 |
|----|-----|----|----|----|----|-----|----|-----|
| 定数 | 487 | 8 | 3 | 4 | 9 | 133 | 50 | 694 |
| 現員 | 363 | 6 | 3 | 3 | 4 | 53 | 19 | 451 |

市内主要官公庁等一覧

| 名 称 | 所 在 地 | 電話番号 |
|----------------------|-------------------|---------|
| (市役所及び出張所等) | | |
| 能代市役所 | 上町1番3号 | 52-2111 |
| 能代市役所二ツ井地域局 | 二ツ井町字上台1番地1 | 73-2111 |
| 能代市向能代地域センター | 向能代字上野越83番地 | 52-6318 |
| 能代市南地域センター | 河戸川字南後田134番地1 | 89-2324 |
| 能代市扇淵地域センター | 扇田字道地155番地1 | 58-3100 |
| 能代市檜山地域拠点施設 | 檜山字霧山下104番地 | 58-3101 |
| 能代市鶴形地域拠点施設 | 字町後16番地 | 58-3211 |
| 能代市常盤地域センター | 常盤字堂回90番地 | 59-2111 |
| 能代市富根出張所 | 二ツ井町飛根字前田33番地3 | 75-2111 |
| 市民サービスセンター | 柳町11番11号 | 55-3477 |
| (社会・研修及び体育施設) | | |
| 能代市中央公民館 | 追分町4番26号 | 54-8141 |
| 能代市二ツ井公民館 | 二ツ井町字下野家後49番地 | 73-2590 |
| 能代市二ツ井公民館二ツ井分館 | 二ツ井町字三千苺3番地3 | 73-4093 |
| 能代市向能代公民館 | 向能代字上野越83番地 | 52-6318 |
| 能代市南部公民館 | 河戸川字南後田134番地1 | 89-2324 |
| 能代市東部(扇淵)公民館 | 扇田字道地155番地1 | 58-3100 |
| 能代市檜山公民館 | 檜山字霧山下104番地 | 58-3101 |
| 能代市鶴形公民館 | 字町後16番地 | 58-3211 |
| 能代市常盤公民館 | 常盤字堂回90番地 | 59-2111 |
| 能代市文化会館 | 追分町4番26号 | 54-8141 |
| 能代市立能代図書館 | 〃 | 54-1114 |
| 能代市立二ツ井図書館 | 二ツ井町字上台1番地1 | 88-8853 |
| 能代市勤労青少年ホーム | 追分町4番26号 | 55-1585 |
| 能代市働く婦人の家 | 〃 | 54-8210 |
| サイエンスパーク・能代市子ども館 | 大町10番1号 | 52-1277 |
| 井坂記念館 | 御指南町25番地 | 54-1289 |
| サン・ウッド能代 | 萩の台1番28号 | 52-3121 |
| 広域交流センター | 字海詠坂3番地2 | 54-5300 |
| 旧料亭金勇 | 柳町13番8号 | 55-3355 |
| 能代バスケミュージアム | 柳町5番20号 | 88-8876 |
| 島町新拠点 | 島町10番8号 | 89-1414 |
| 能代市総合体育館 | 大町9番53号 | 54-3607 |
| 能代球場「山田久志サブマリスタジアム」 | 落合字下台3番地 | 54-8994 |
| 能代市B&G海洋センター | 落合字亀谷地1番地65 | 54-4419 |
| 能代市民プール | 万町8番50号 | 54-9445 |
| 能代市土床体育館 | 落合字亀谷地1番地65 | 54-4419 |
| 能代市弓道場 | 落合字亀谷地1番地65 | 54-4419 |
| 二ツ井町総合体育館 | 二ツ井町字上台60番地 | 73-6111 |
| 荷上場体育館 | 二ツ井町荷上場字鍋良子出口1番地1 | 73-3772 |
| 二ツ井球場 | 二ツ井町字稗川原113番地 | 73-6200 |
| 二ツ井テニスコート | 二ツ井町字滑良子川端40番地 | 73-5016 |
| スポーツリゾートセンター「アリナス」 | 落合字下台2番地1 | 54-9200 |
| (福祉施設) | | |
| 能代ふれあいプラザ「サンピノ」 | 上町12番32号 | 89-5530 |
| 母子生活支援施設「能代松原ホーム」 | 住吉町5番1号 | 52-5043 |
| 在宅障害者支援施設「とらいあんどる」 | 万町10番4号 | 89-6333 |
| 養護老人ホーム「松籟荘」 | 緑町9番41号 | 52-6149 |
| 老人憩の家「白濤亭」 | 落合字大開1番地1 | 54-1650 |
| 荷上場老人憩の家 | 二ツ井町荷上場字鍋良子出口1番地1 | 73-5500 |
| 保坂福祉会館「松寿園」 | 追分町4番26号 | 54-8465 |

| 名 称 | 所 在 地 | 電話番号 |
|----------------------------------|--|---------|
| (福祉施設つづき) | | |
| 能代市緑町デイサービスセンター | 緑町7番17号 | 89-2700 |
| 能代市緑町グループホーム | 緑町7番17号 | 54-8511 |
| 能代ふれあいデイサービスセンター | 上町12番32号 | 89-5560 |
| 高齢者ふれあい交流施設「ゆっちゃん」 | 二ツ井町字下野家後97番地 | 88-8426 |
| 特別養護老人ホーム「長寿園」 | 字腹鞆ノ沢19番地1 | 58-3377 |
| 高齢者交流センター「おとも苑」 | 字腹鞆ノ沢19番地10 | 58-5295 |
| (その他の施設) | | |
| 能代市常盤診療所 | 常盤字上本郷158番地 | 59-2006 |
| 能代市鶴形診療所 | 字町後16番地 | 58-3211 |
| 能代市富根診療所 | 二ツ井町飛根字前田33番地3 | 75-2222 |
| 能代市斎場 | 萩の台10番7号 | 52-4551 |
| 能代市保健センター | 字腹鞆ノ沢19番地3 | 58-2838 |
| 能代市移住定住相談窓口「のしろ暮らす」 | 臈淵字古屋布1番地イオンタウン能代 NOSHI-local square内 | 74-6767 |
| 能代市一般廃棄物最終処分場 | 朴瀬字日影57番地175 | 55-0454 |
| 能代市リサイクルセンター | 竹生字天神谷地131番地 | 54-1345 |
| 能代市農業技術センター | 向能代字トトメキ108番地1 | 52-2247 |
| 能代工業団地交流会館 | 扇田字扇淵10番地2 | 58-2400 |
| 能代市技術開発センター | 河戸川字南西山18番地19 | 52-5249 |
| 能代市木の学校 | 河戸川字南西山18番地19 | 52-5249 |
| 能代終末処理場 | 向能代字平野館下起上78番地18 | 54-6011 |
| 中央衛生処理場 | 河戸川字西山下1番地2 | 54-6017 |
| 能代山本広城市町村圏組合事務局 | 字海詠坂3番地2 | 89-2316 |
| 能代山本広城市町村圏組合能代消防本部 | 緑町2番22号 | 52-3311 |
| 国立研究開発法人 宇宙航空研究開発機構 能代ロケット実験場 | 浅内字下西山1番地 | 52-7123 |
| (国関係施設など) | | |
| 東北地方整備局 | 浜通町53番91号 | 55-1350 |
| 秋田港湾事務所能代港出張所 | | |
| 能代税務署 | 末広町4番20号 | 52-6111 |
| 能代労働基準監督署 | 〃 | 52-6151 |
| 自衛隊秋田地方協力本部能代地域事務所 | 〃 | 52-0768 |
| 東北地方整備局能代河川国道事務所 | 臈淵字一本柳97番地1 | 70-1001 |
| 東北森林管理局米代西部森林管理署 | 御指南町3番45号 | 54-5511 |
| 秋田地方検察庁能代支部能代区検察庁 | 大町5番36号 | 52-5117 |
| 秋田地方法務局能代支局 | 〃 | 54-4111 |
| 能代公共職業安定所 | 緑町5番29号 | 54-7311 |
| 秋田地方裁判所能代支部 | 上町1番15号 | 52-3278 |
| 秋田家庭裁判所能代支部 | 〃 | 〃 |
| 能代簡易裁判所 | 〃 | 〃 |
| 日本郵政株式会社能代郵便局 | 上町9番1号 | 52-3410 |
| 山本地域振興局総務企画部 | 御指南町1番10号 | 52-6203 |
| 山本地域振興局福祉環境部 | 〃 | 52-4331 |
| 山本地域振興局農林部 | 〃 | 52-2161 |
| 山本地域振興局建設部 | 〃 | 52-6101 |
| 北教育事務所山本出張所 | 〃 | 52-3369 |
| 能代警察署 | 日吉町1番24号 | 52-4311 |
| 能代港湾事務所 | 字大森山1番地2 | 54-8246 |
| 秋田県立大学木材高度加工研究所 | 字海詠坂11番地1 | 52-6900 |

| 名 称 | 所 在 地 | 電話番号 |
|----------------------|--------------------|---------|
| (報道関係施設) | | |
| 北羽新報社 | 西通町3番2号 | 54-3150 |
| 北羽新報社二ツ井支局 | 二ツ井町字三千苺80番地31 | 73-4036 |
| 秋田魁新報社能代支局 | 中和一丁目16番27号 | 54-1550 |
| NHK能代支局 | 皇町7番34号 | 52-2201 |
| (幼稚園) | | |
| 愛慈幼稚園 | 清助町2番10号 | 54-4050 |
| さかき幼稚園 | 字田子向111番地 | 52-0814 |
| (認可保育所) | | |
| 能代市第一保育所 | 上町12番32号 | 52-2610 |
| 能代市二ツ井子ども園 | 二ツ井町字下野川端2番地1 | 73-2620 |
| 能代市きみまち子ども園 | 二ツ井町荷上場字鍋良子出口15番地1 | 73-5455 |
| すぎ保育園 | 花園町10番21号 | 52-0661 |
| 能代感恩講保育所 | 若松町4番12号 | 52-7432 |
| 轟保育園 | 字轟73番地2 | 59-2342 |
| まつばら保育園 | 松美町11番3号 | 52-2713 |
| さんさん保育園 | 向能代字上野117番地2 | 52-5513 |
| つばめの森保育園 | 字臥竜山30番地1 | 55-2533 |
| あいじほいくえん | 落合字下前田186番地 | 52-2131 |
| さかき保育園 | 字田子向107番地3 | 52-0814 |
| (幼保連携型認定こども園) | | |
| 淳城幼稚園・ていじょう保育園 | 柳町13番21号 | 52-4136 |
| 東能代幼稚園・保育園 | 字中関16番地 | 58-2102 |
| 能代南幼稚園 南ベビー保育園 | 中和二丁目1番49号 | 52-5854 |
| 能代カトリックこども園 | 景林町15番18号 | 52-2756 |
| (小学校) | | |
| 能代市立淳城西小学校 | 盤若町2番1号 | 52-2237 |
| 能代市立淳城南小学校 | 若松町2番24号 | 52-5329 |
| 能代市立第四小学校 | 字藤山3番地 | 52-3239 |
| 能代市立第五小学校 | 鹹渕字中嶋古屋布25番地 | 58-2178 |
| 能代市立向能代小学校 | 向能代字上野越25番地1 | 52-6249 |
| 能代市立浅内小学校 | 浅内字上ノ山236番地 | 52-4715 |
| 能代市立二ツ井小学校 | 二ツ井町字上台25番地1 | 73-2341 |

| 名 称 | 所 在 地 | 電話番号 |
|-----------------------------|----------------|---------|
| (中学校) | | |
| 能代市立能代第一中学校 | 盤若町8番11号 | 52-2227 |
| 能代市立能代第二中学校 | 字豊祥岱1番地46 | 52-5138 |
| 能代市立能代東中学校 | 扇田字東扇田251番地1 | 58-3050 |
| 能代市立東雲中学校 | 向能代字トトメキ106番地1 | 52-5119 |
| 能代市立能代南中学校 | 河戸川字中野241番地 | 52-6452 |
| 能代市立二ツ井中学校 | 二ツ井町字下野76番地2 | 73-2711 |
| (高等学校) | | |
| 秋田県立能代高等学校 | 字高埜2番地1 | 54-2230 |
| 秋田県立能代高等学校定時制課程 二ツ井キャンパス | 二ツ井町字五千苺20番地1 | 73-3511 |
| 秋田県立能代科学技術高等学校 | 盤若町3番1号 | 52-4148 |
| 秋田県立能代松陽高等学校 | 緑町4番7号 | 89-2021 |
| (特別支援学校) | | |
| 秋田県立能代支援学校 | 真壁地字トトメキ沢135番地 | 55-0691 |

令和6年3月発行

能代市の統計

発行 能代市
編集 能代市企画部地域情報課
能代市上町1番3号
TEL (0185) 89-2149
