能代市
洪水・土砂災害ハザードマップ②

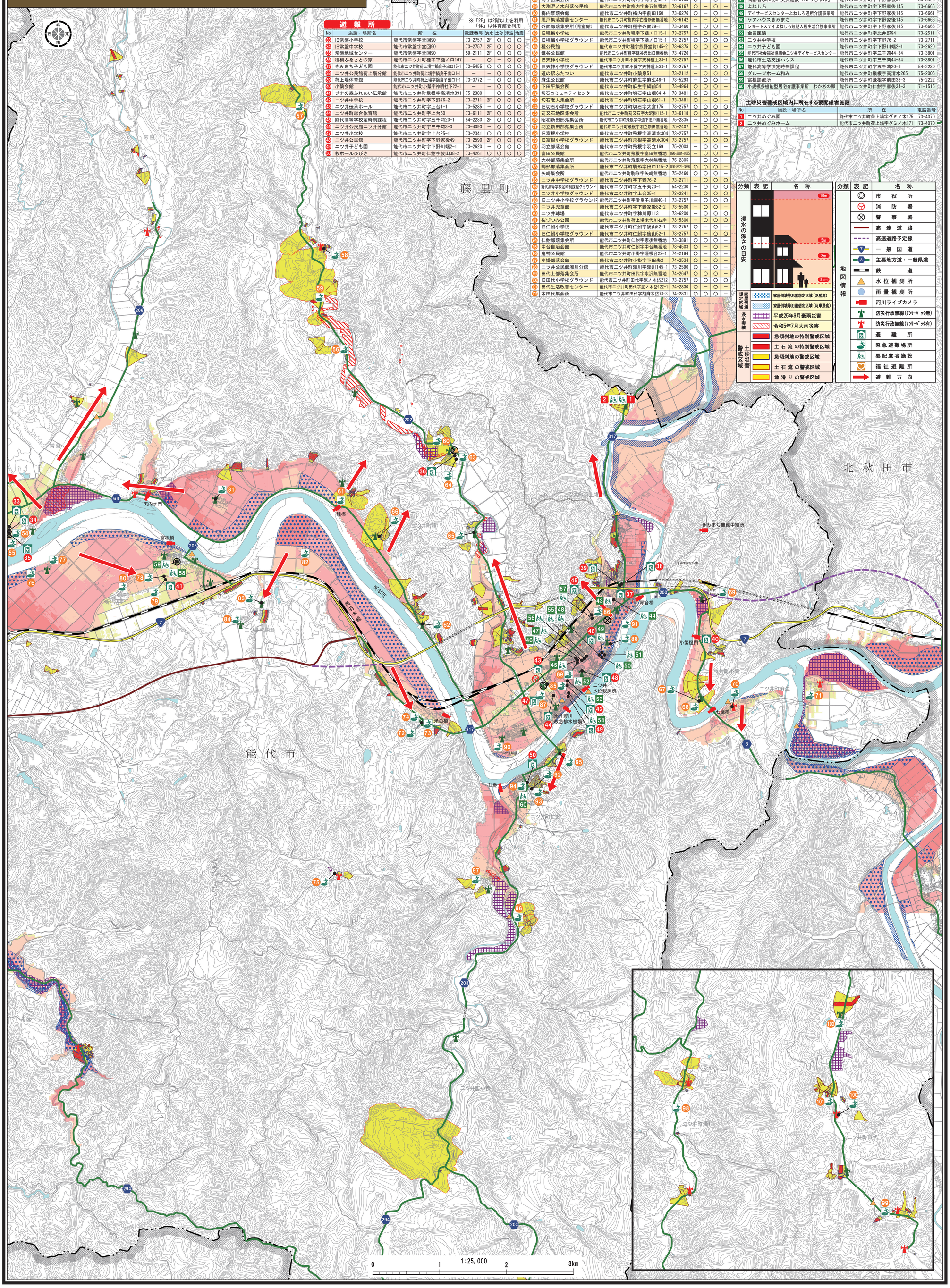

避難所

※「2F」は2階以上を利用
「体」は体育館を利用

No	施設・場所名	所在	電話番号	洪水	土砂	津波	地震
33	旧常盤小学校	能代市常盤字堂回90	73-2757	2F	○	○	○
34	旧常盤中学校	能代市常盤字堂回90	73-2757	2F	○	○	○
35	常盤地域センター	能代市常盤字堂回90	59-2111	2F	○	○	○
36	種梅ふるさとの家	能代市二ツ井町種字下穐ノ口167	—	○	—	○	○
37	きみまち子ども園	能代市二ツ井町荷上場字鎖良子出口15-1	73-5455	○	○	○	○
38	二ツ井公民館荷上場分館	能代市二ツ井町荷上場字鎖良子出口1-1	—	—	○	○	○
39	荷上場体育館	能代市二ツ井町荷上場字鎖良子出口1-1	73-3772	—	○	○	○
40	小繁会館	能代市二ツ井町小繁字神明社下22-1	—	—	○	○	○
41	ブナの森ふれあい伝承館	能代市二ツ井町飛根字高清水391	75-2380	—	○	○	○
42	二ツ井中学校	能代市二ツ井町字下野76-2	73-2711	2F	○	○	○
43	二ツ井伝承ホール	能代市二ツ井町字上台1-1	73-5285	—	○	○	○
44	二ツ井町総合体育館	能代市二ツ井町字上台60	73-6111	2F	○	○	○
45	能代高等学校定時制課程	能代市二ツ井町字五千苅20-1	54-2230	2F	○	○	○
46	二ツ井公民館ニツ井分館	能代市二ツ井町字三千苅3-3	73-4093	—	○	○	○
47	二ツ井小学校	能代市二ツ井町字上台25-1	73-2341	○	○	○	○
48	二ツ井公民館	能代市二ツ井町字下野家後49	73-2590	2F	○	○	○
49	二ツ井子ども園	能代市二ツ井町字下野川端2-1	73-2620	—	○	○	○
50	杉ホールひびき	能代市二ツ井町仁鮒字後山38-2	73-4261	○	○	○	○

緊急避難場所

No	施設・場所名	所在	電話番号	洪水	土砂	津波	地震
64	旧常盤小学校グラウンド	能代市常盤字堂回90	73-2757	—	○	○	○
65	旧常盤中学校グラウンド	能代市常盤字堂回90	73-2757	—	○	○	○
66	田ノ沢生活改善センター	能代市二ツ井町梅内字様の下96-3	73-6232	○	—	○	—
67	大畑公民館	能代市二ツ井町梅内字大畑無番地	73-6091	○	—	○	—
68	馬子岱集会所	能代市二ツ井町梅内字馬子岱48-1	73-6183	○	—	○	—
69	大渕恵ノ木部落公民館	能代市二ツ井町梅内字来万無番地	73-6167	○	—	○	—
70	梅内聚落会館	能代市二ツ井町梅内字前田160	73-6276	○	—	○	—
71	悪戸集落営農センター	能代市二ツ井町梅内字白岩新田無番地	73-6142	—	—	○	—
72	外面部落集会所（児童館）	能代市二ツ井町種字外面29-1	73-3460	—	○	○	—
73	旧種梅小学校	能代市二ツ井町種字下穐ノ口15-1	73-2757	○	○	○	—
74	旧種梅小学校グラウンド	能代市二ツ井町種字下穐ノ口15-1	73-2757	○	○	○	○
75	種公民館	能代市二ツ井町種字熊野堂前145-2	73-6375	○	○	○	—
76	鎌谷公民館	能代市二ツ井町種字鎌谷沢出口無番地	73-4726	—	—	○	—
77	旧天神小学校	能代市二ツ井町小繁字天神道上38-1	73-2757	—	—	○	—
78	旧天神小学校グラウンド	能代市二ツ井町小繁字天神道上38-1	73-2757	—	—	○	○
79	道の駅ふたつい	能代市二ツ井町小繁泉51	73-2112	—	○	○	○
80	麻生公民館	能代市二ツ井町麻生字麻生46-1	73-5293	—	○	○	—
81	下田平集会所	能代市二ツ井町麻生字綱前54	73-4964	○	○	○	—
82	切石コミュニティセンター	能代市二ツ井町切石字山根64-4	73-3481	○	○	○	—
83	切石老人集会所	能代市二ツ井町切石字山根61-1	73-3481	○	—	○	—
84	旧切石小学校グラウンド	能代市二ツ井町切石字大倉175	73-2757	○	○	○	○
85	苅又石地区集会所	能代市二ツ井町苅又石字大沢掛112-1	73-6118	○	○	○	—
86	昭和新田部落集会所	能代市二ツ井町飛根字中道下悪戸無番地	75-2335	—	○	○	—
87	羽立新田部落集会所	能代市二ツ井町飛根字羽立新田無番地	75-2407	—	○	○	—
88	旧富根小学校	能代市二ツ井町飛根字高清水304	73-2757	—	○	○	—
89	旧富根小学校グラウンド	能代市二ツ井町飛根字高清水304	73-2757	—	○	○	○
90	羽立部落会館	能代市二ツ井町飛根字羽立169	75-2008	—	○	○	—
91	富田公民館	能代市二ツ井町飛根字富田無番地	090-3984-1035	—	○	○	—
92	大林部落集会所	能代市二ツ井町飛根字大林無番地	75-2305	—	○	○	—
93	駒形部落集会所	能代市二ツ井町駒形字出口115-2	090-8029-0826	○	○	○	—
94	矢崎集会所	能代市二ツ井町駒形字矢崎無番地	75-2460	○	○	○	—
95	二ツ井中学校グラウンド	能代市二ツ井町字下野76-2	73-2711	—	○	○	○
96	能代高等学校定時制課程グラウンド	能代市二ツ井町字五千苅20-1	54-2230	—	○	○	○
97	二ツ井小学校グラウンド	能代市二ツ井町字上台25-1	73-2341	—	○	○	○
98	旧二ツ井小学校グラウンド	能代市二ツ井町字浦良子川端40-1	73-2757	—	○	○	○
99	二ツ井児童館	能代市二ツ井町字下野家後82-2	73-5500	—	○	○	—
100	二ツ井球場	能代市二ツ井町字鴨川原113	73-6200	—	○	○	○
101	桜づつみ公園	能代市二ツ井町荷上場米代川右岸	73-5300	—	○	○	○
102	旧仁鮒小学校	能代市二ツ井町仁鮒字後山52-1	73-2757	○	—	○	—
103	旧仁鮒小学校グラウンド	能代市二ツ井町仁鮒字後山52-1	73-2757	○	—	○	○
104	仁鮒部落集会所	能代市二ツ井町仁鮒字家後無番地	73-3891	○	○	○	—
105	中台自治会館	能代市二ツ井町仁鮒字中台無番地	73-4503	○	—	○	—
106	鬼神公民館	能代市二ツ井町小掛字堰根台22-1	74-2194	○	—	○	—
107	小掛部落会館	能代市二ツ井町小掛字下田表2	74-2534	○	—	○	—
108	二ツ井公民館濁川分館	能代市二ツ井町濁川字濁川145-1	73-2590	○	—	○	—
109	田代上部落集会所	能代市二ツ井町田代字水沢無番地	74-2647	○	○	○	—
110	旧田代小学校グラウンド	能代市二ツ井町田代字泥ノ木岱212	73-2757	○	○	○	○
111	田代生活改善センター	能代市二ツ井町田代字泥ノ木岱172-1	74-2830	○	—	○	—
112	本田代集会所	能代市二ツ井町田代字胡麻木岱73-3	74-2831	○	○	○	—

要配慮者施設

No	施設・場所名	所在	電話番号
43	短期入所生活介護施設ウエルネスせき	能代市二ツ井町荷上場字鎖良子出口53	71-0071
44	関医院	能代市二ツ井町荷上場字鎖良子出口102	73-2811
45	二ツ井児童館	能代市二ツ井町字下野家後82-2	73-3201
46	グループホームまつかさ園	能代市二ツ井町字下野家後95-19	71-0087
47	高齢者ふれあい交流施設「ゆっちゃん」	能代市二ツ井町字下野家後97	88-8426
48	よねしろ	能代市二ツ井町字下野家後145	73-6666
49	デイサービスセンターよねしろ通所介護事業所	能代市二ツ井町字下野家後145	73-6661
50	ケアハウスきみまち	能代市二ツ井町字下野家後145	73-6666
51	ショートステイよねしろ短期入所生活介護事業所	能代市二ツ井町字下野家後145	73-6666
52	金田医院	能代市二ツ井町字比井野94	73-2511
53	二ツ井中学校	能代市二ツ井町字下野76-2	73-2711
54	二ツ井子ども園	能代市二ツ井町字下野川端2-1	73-2620
55	能代市社会福祉協議会ニツ井デイサービスセンター	能代市二ツ井町字三千苅44-34	73-3801
56	能代市生活支援ハウス	能代市二ツ井町字三千苅44-34	73-3801
57	能代高等学校定時制課程	能代市二ツ井町字五千苅20-1	54-2230
58	グループホーム和み	能代市二ツ井町飛根字高清水265	75-2006
59	富根診療所	能代市二ツ井町飛根字前田33-3	75-2222
60	小規模多機能型居宅介護事業所　わか杉の郷	能代市二ツ井町仁鮒字家後34-3	71-1515

土砂災害警戒区域内に所在する要配慮者施設

No	施設・場所名	所在	電話番号
1	ニツ井めぐみ園	能代市二ツ井町荷上場字グミノ木175	73-4070
2	ニツ井めぐみホーム	能代市二ツ井町荷上場字グミノ木171	73-4070

分類	表記	名称
浸水の深さの目安		10m / 5m / 3m / 0.5m
家屋倒壊想定区域		家屋倒壊等氾濫想定区域（氾濫流）
		家屋倒壊等氾濫想定区域（河岸浸食）
浸水実績		平成25年9月豪雨災害
		令和5年7月大雨災害
土砂災害警戒区域		急傾斜地の特別警戒区域
		土石流の特別警戒区域
		急傾斜地の警戒区域
		土石流の警戒区域
		地滑りの警戒区域

分類	表記	名称
地図情報		市役所
		消防署
		警察署
		高速道路
		高速道路予定線
		一般国道
		主要地方道・一般県道
		鉄道
		水位観測所
		雨量観測所
		河川ライブカメラ
		防災行政無線（ｱﾝﾃﾅﾊﾞｯｸ無）
		防災行政無線（ｱﾝﾃﾅﾊﾞｯｸ有）
		避難所
		緊急避難場所
		要配慮者施設
		福祉避難所
		避難方向

本書に掲載した地図の一部は、国土地理院長の承認を得て、同院発行の基盤地図情報を使用した。「測量法に基づく国土地理院長承認（使用）R5JHs 552」