登録番号	第6-117号	区分	賃　貸	物件所在地	能代市字藤山
希望価格		敷金	1ヶ月分	礼金	―
賃料	**70,000** 円/月	媒介業者名	(株)大金	電話番号	0185-54-1899

物件の概要	面積	土 地	145.14㎡	構　造	木造・2階建て	補修の要否	補修不要
		建 物	114.27㎡	建築年	昭和61年11月築	補修の費用負担	
	間取り	1階	■居間（ 8 ）畳　■台所（　）畳　■風呂　■トイレ □洋室（　）畳（　）畳（　）畳　■和室（ 8 ）畳（ 8 ）畳（　）畳 □その他				
		2階	□居間（　）畳　□居間（　）畳　□風呂　□トイレ ■洋室（ 10 ）畳（ 6 ）畳（　）畳　□和室（　）畳（　）畳（　）畳 □その他				

利用状況	利用者なし（ 0.1 ）年			設備の状況	電　気	引込済	車　庫	なし
主要施設等への距離	■駅	2.3 km	■保育園 0.6 km		風　呂	LPガス	庭	あり
	■バス停	0.3 km	■小学校 0.5 km		水　道	上水道	物　置	あり
	■市役所	3.5 km	■中学校 0.5 km		キッチン	LPガス	家庭菜園	なし
	■病院	0.5 km	■スーパー 0.4 km		下水道	下水道	雪捨て場	なし
	■消防署	1.3 km			トイレ	水洗・洋式	ペット	不可
	■警察署	3.0 km			駐車場	なし	その他設備等	―

特記事項	耐震診断：　未　（補強不要 ・ 要補強） 小学校：能代市立第四小学校 中学校：能代市立能代第二中学校　※能代市立小中学校通学区域に関する規則により学区が決定します 保育園は、最寄りの「認可保育所さかき保育園」「幼稚園型認定こども園さかき幼稚園」までの距離を表示しています 借家人賠償保険加入　２年２０．０００円 建物内にテーブル、タンス他あり

物件写真・間取り図

外観写真	間取り図
	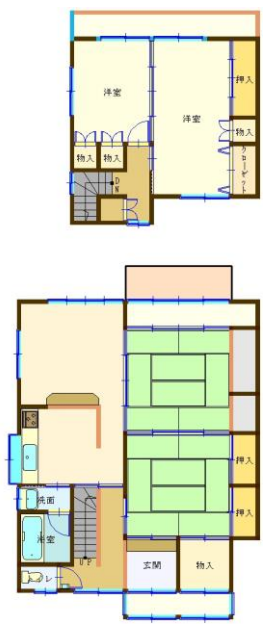

物件写真