能代都市計画総括図（二ツ井地域）

平成二十四年八月（二ツ井地域）（平成二十八年六月修正）

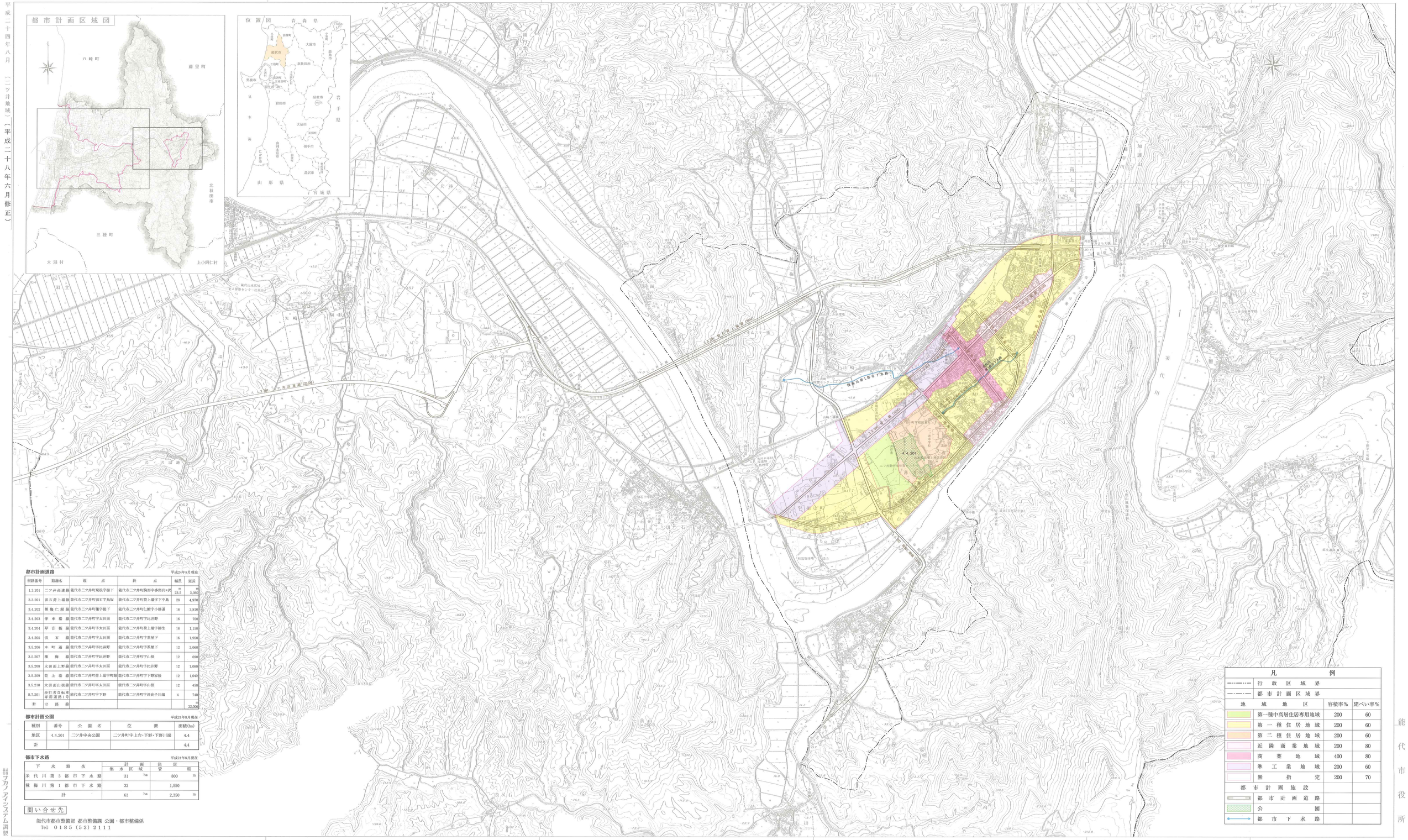

都市計画道路　平成24年8月現在

街路番号	路線名	起点	終点	幅員	延長
				m	
1.3.201	二ツ井高速線	能代市二ツ井町飛形字後下	能代市二ツ井町字多部兵ヶ沢	23.5	3,360
3.3.201	切石荷上場線	能代市二ツ井町切石字鳥取	能代市二ツ井町荷上場字下中島	28	4,970
3.4.202	種梅仁鮒線	能代市二ツ井町種字提下	能代市二ツ井町仁鮒字小掛浦	16	3,810
3.4.203	停車場線	能代市二ツ井町字大田面	能代市二ツ井町字北井野	16	700
3.4.204	琴音橋線	能代市二ツ井町字大田面	能代市二ツ井町荷上場字柳生	16	1,150
3.4.205	切石線	能代市二ツ井町字大田面	能代市二ツ井町字茶屋下	16	1,050
3.5.206	本町通線	能代市二ツ井町字北井野	能代市二ツ井町字茶屋下	12	2,060
3.5.207	種梅線	能代市二ツ井町字北井野	能代市二ツ井町字山根	12	690
3.5.208	太田面上野線	能代市二ツ井町字大田面	能代市二ツ井町字北井野	12	1,080
3.5.209	荷上場線	能代市二ツ井町荷上場字町脇	能代市二ツ井町字下野家後	12	1,040
3.5.210	太田面山根線	能代市二ツ井町字大田面	能代市二ツ井町字山根	12	450
8.7.201	歩行者自転車専用道路1号	能代市二ツ井町字下野	能代市二ツ井町字清良子川端	4	740
計	12路線				22,000

都市計画公園　平成24年8月現在

種別	番号	公園名	位置	面積(ha)
地区	4.4.201	二ツ井中央公園	二ツ井町字上台・下野・下野川端	4.4
計				4.4

都市下水路　平成24年8月現在

下水路名	計画 集水区域	計画	決定 延長	決定
米代川第3都市下水路	31	ha	800	m
種梅川第1都市下水路	32		1,550	
計	63	ha	2,350	m

問い合せ先

能代市都市整備部 都市整備課 公園・都市整備係
Tel 0185（52）2111

凡例		
行政区域界		
都市計画区域界		
地域地区	容積率%	建ぺい率%
第一種中高層住居専用地域	200	60
第一種住居地域	200	60
第二種住居地域	200	60
近隣商業地域	200	80
商業地域	400	80
準工業地域	200	60
無指定	200	70
都市計画施設		
都市計画道路		
公園		
都市下水路		

昭和61年測量
平成8年修正

撮影 平成7年11月
調製 平成8年4月

座標系 第X系
等高線間隔 10m

1：10,000

0 100 200 300 400 500 1000 1500m

この測量成果は、建設省国土地理院長の承認及び助言を得て、同院所管の測量標及び測量成果を使用して得たものである。
（承認番号）昭60建公、第123号
この測量成果は、建設省国土地理院長の承認及び助言を得て、同院所管の測量標及び測量成果を使用して得たものである。
（承認番号）平8東公、第43号

この地図は建設省国土地理院の承認を得て同院発行の5,000分の1国土基本図を複製したものである。
（承認番号）昭49．総複第1095号

能代市役所

株式会社 ブカフ アイシステム調製